

**DEMONSTRATIVO DO RESULTADO DO EXERCÍCIO EM 31/12/2021**

G P CONSTRUÇÕES E SERVIÇOS EIRELI

RUA DO SOL, S/N

Bairro: CENTRO, Miranda do Norte - MA

CNPJ: 41.274.505/0001-21

Receitas/Prestações de Serviço	321.664,70
Imposto Incidente S/Serviço/ Trib. Simples	5.243,09
Receita Líquida	316.421,61
Materiais	45.587,25
Despesas Operacionais	1.800,00
Despesas financeiras	661,28
Lucros Líquido do Exercício	268.373,08



## TERMO DE ENCERRAMENTO

Contém o presente livro 27 folhas, eletronicamente numeradas de 01 a 27 em uma via, todas elas já escrituradas e serviu como diário nº 001, referente ao período de 18/03/2021 a 31/12/2021, da firma **G P CONSTRUÇÕES E SERVIÇOS EIRELI**, estabelecida na RUA DO SOL, S/N, CENTRO, Miranda do Norte - MA, CEP: 65.495-000, **CNPJ 41.274.505/0001-21**, e registrada na JUNTA COMERCIAL DO ESTADO DO MARANHÃO sob **NIRE: 21600185301**, data 18/03/2021.

Miranda do Norte - MA, 31 de Dezembro de 2021.

Rayson Moraes Costa Volf  
CONTADOR  
CPF: 035.761.383-07  
CRC: MA-015180/O-4

Luis Gustavo Paiva Dias  
TITULAR DA EIRELI  
CPF: 079.984.853-02





## ASSINATURA ELETRÔNICA

Certificamos que o ato da empresa G P CONSTRUÇÕES E SERVIÇOS EIRELI consta assinado digitalmente por:

IDENTIFICAÇÃO DO(S) ASSINANTE(S)	
CPF/CNPJ	Nome
03576138307	RAYLSON MORAES COSTA VOLFF
07998485302	LUIS GUSTAVO PAIVA DIAS

CERTIFICO A AUTENTICAÇÃO EM 26/04/2022 12:57 SOB N° 20220496978.  
PROTOCOLO: 220496978 DE 25/04/2022. NIRE: 21600185301.  
G P CONSTRUÇÕES E SERVIÇOS EIRELI

**JUCEMA**

ISABELA PALUSKI  
RESPONSÁVEL PELA AUTENTICAÇÃO  
SÃO LUÍS, 26/04/2022  
empresafacil.ma.gov.br



### TERMO DE AUTENTICAÇÃO - LIVRO DIGITAL

Declaro exatos os Termos de Abertura e de Encerramento do Livro Digital com características abaixo, conferido e autenticado por ISABELA PALUSKI, sob a autenticidade nº 12205149568 em 26/04/2022, protocolo 220496978. Para validação de Autenticação dos Termos, deverá ser acessado o Portal de Serviços / verificação de documentos do Empreendedor (<http://www.empresafacil.ma.gov.br>) e informar o código de verificação.

#### Identificação de Empresa

Nome Empresarial:	G P CONSTRUÇÕES E SERVIÇOS EIRELI
Número de Registro:	21600185301
CNPJ:	41274505000121
Município:	Miranda do Norte

#### Identificação de Livro Digital

Tipo de Livro:	DIÁRIO
Número de Ordem:	1
Período de Escrituração:	18/03/2021 - 31/12/2021

#### Assinante(s)

#### Nome

#### CRC/OAB

03576138307	RAYLSON MORAES COSTA VOLF	MA015180
07998485302	LUIS GUSTAVO PAIVA DIAS	

CERTIFICO A AUTENTICAÇÃO EM 26/04/2022 12:57 SOB Nº 20220496978.  
PROTOCOLO: 220496978 DE 25/04/2022. CÓDIGO DE VERIFICAÇÃO:  
12205149568. NIRE: 21600185301.  
G P CONSTRUÇÕES E SERVIÇOS EIRELI

JUCEMA

ISABELA PALUSKI  
RESPONSÁVEL PELA AUTENTICAÇÃO  
SÃO LUÍS, 26/04/2022  
[empresafacil.ma.gov.br](http://empresafacil.ma.gov.br)

**CONSELHO REGIONAL DE CONTABILIDADE DO ESTADO DO MARANHÃO  
CERTIDÃO DE HABILITAÇÃO PROFISSIONAL**

O **CONSELHO REGIONAL DE CONTABILIDADE DO ESTADO DO MARANHÃO** certifica que o(a) profissional identificado(a) no presente documento encontra-se habilitado para o exercício da profissão contábil.

**IDENTIFICAÇÃO DO REGISTRO**

NOME.....	: Raylson Moraes Costa Volf
REGISTRO.....	: MA-015180/O-4
CATEGORIA.....	: CONTADOR
CPF.....	: ***.761.383-**

A falsificação deste documento constitui-se em crime previsto no Código Penal Brasileiro, sujeitando o autor à respectiva ação penal.

Emissão: MARANHÃO, 13/05/2022 as 09:59:08.

Válido até: 11/08/2022.

Código de Controle: 631338.

Para verificar a autenticidade deste documento consulte o site do CRCMA.



# QUALIFICAÇÃO TÉCNICA



Certidão de Acervo Técnico - CAT  
Resolução Nº 1025 de 30 de Outubro de 2009  
Resolução Nº 218 de 29 de Junho de 1973

**CREA-MA**

CAT COM REGISTRO DE ATESTADO

**792579/2017**

Atividade concluída

**Conselho Regional de Engenharia e Agronomia do Estado do Maranhão**

CERTIFICAMOS, em cumprimento ao disposto na Resolução nº 1.025, de 30 de outubro de 2009, do Confea, que consta dos assentamentos deste Conselho Regional de Engenharia e Agronomia do Estado do Maranhão - Crea-MA, o Acervo Técnico do profissional **CARLOS AUGUSTO CHAVES RAMOS** referente à(s) Anotação(ões) de Responsabilidade Técnica - ART abaixo discriminada(s):

Profissional: **CARLOS AUGUSTO CHAVES RAMOS**  
Registro: **1106584660MA** RNP: **1106584660**  
Título profissional: ENGENHEIRO CIVIL



Número da ART: **MA20170136884** Tipo de ART: OBRA / SERVIÇO Registrada em: 20/11/2017 Baixada em: 21/11/2017  
Forma de registro: SUBSTITUIÇÃO Participação técnica: INDIVIDUAL  
Empresa contratada: **I.O.S EMPREENDIMENTOS EIRELI - EPP**

Contratante: **PREFEITURA MUNICIPAL DE GOVERNADOR EUGENIO BARROS** CPF/CNPJ: **06.101.117/0001-48**  
Endereço do contratante: RUA 12 DE OUTUBRO, 635 Nº:  
Complemento: Bairro: CENTRO  
Cidade: GOVERNADOR EUGENIO BARROS UF: MA CEP: 65780000  
Contrato: Celebrado em:  
Valor do contrato: R\$ 584.733,24 Tipo de contratante: Pessoa Jurídica  
Ação institucional: Outros  
Endereço da obra/serviço: RUA 12 DE OUTUBRO, 635 Nº:  
Complemento: POV. CACIMBAO Bairro: CENTRO  
Cidade: GOVERNADOR EUGENIO BARROS UF: MA CEP: 65780000  
Data de início: 26/09/2014 Conclusão efetiva: 31/12/2017  
Finalidade: SEM DEFINIÇÃO  
Proprietário: **PREFEITURA MUNICIPAL DE GOVERNADOR EUGENIO BARROS** CPF/CNPJ: **06.101.117/0001-48**

Atividade Técnica: **7 - EXECUÇÃO #A0506 - PAVIMENTACAO ASFALTICA 53 - EXECUCAO 7500.00 metro quadrado; 7 - EXECUÇÃO #A0534 - SARJETAS 53 - EXECUCAO 3000.00 metro; 7 - EXECUÇÃO #A0535 - MEIO-FIOS 53 - EXECUCAO 3000.00 metro; 7 - EXECUÇÃO #A0539 - SINALIZACAO HORIZONTAL 53 - EXECUCAO 150.00 metro quadrado; 7 - EXECUÇÃO #A0540 - SINALIZACAO VERTICAL 53 - EXECUCAO 10.00 unidade;**

**Observações**

SERVIÇOS DE COMPLETAÇÃO DA PAVIMENTAÇÃO ASFALTICA EM VIAS URBANAS EM AAUQ COM MEIO FIO E SARJETA, NO MUNICIPIO DE GOVERNADOR EUGENIO BARROS - MA.

**Informações Complementares**

CERTIFICAMOS, finalmente, que se encontra vinculado à presente Certidão de Acervo Técnico - CAT, o atestado contendo 2 folha(s), expedido pelo contratante da obra/serviço, a quem cabe a responsabilidade pela veracidade e exatidão das informações nele constantes.

**Certidão de Acervo Técnico nº 792579/2017**  
**24/11/2017, 10:28**  
**8ccAW**

A Certidão de Acervo Técnico (CAT) à qual o atestado está vinculado constituirá prova da capacidade técnico-profissional da pessoa jurídica somente se o responsável técnico indicado estiver ou venha a ser integrado ao seu quadro técnico por meio de declaração entregue no momento da habilitação ou da entrega das propostas.

Certificamos que se encontra vinculado à presente CAT o atestado apresentado em cumprimento à Lei nº 8.666/93, expedido pela pessoa jurídica contratante, a quem cabe a responsabilidade pela veracidade e exatidão das informações nele constantes. É de responsabilidade deste Conselho a verificação da atividade profissional em conformidade com a Lei nº 5.194/66 e Resoluções do Conselho Federal de Engenharia e Agronomia - CONFEA.

Esta certidão perderá a validade, caso ocorra qualquer alteração posterior dos elementos cadastrais nela contidos.

A autenticidade desta Certidão pode ser verificada em: <https://crea-ma.sitac.com.br/publico/>, com a chave: 8ccAW





PREFEITURA MUNICIPAL  
**GOV. EUGENIO BARROS**

**ATESTADO DE CAPACIDADE TÉCNICA**

Atestamos para os devidos fins, que a empresa **BRITO E DIAS LTDA - ME**, executou os serviços de execução de um complementação de pavimentação em AAUQ no povoado Cacimbão, no município de Governador Eugenio Barros - MA. Os serviços executados foram obtidos de forma satisfatória, não havendo nada que desabone esta empresa.

Seguem abaixo, dados relativos a obra executada.

Obra: Execução de Pavimentação Asfáltica.  
Local: Povoado Cacimbão - Zona Rural - Governador Eugenio Barros - MA  
Prazo: 26/09/2014 até 31/12/2017.  
Período Executado: 26/09/2014 à 21/11/2017.  
Contrante: Prefeitura Municipal de Governador Eugenio Barros- MA  
CNPJ: 06.101.117/0001-51  
Contratado: Brito e Dias LTDA - ME  
CNPJ: 19.541.608/0001-51  
Responsável Técnico da Contratado: Carlos Augusto Chaves Ramos.  
Registro: 110658466-0  
Descrição do Serviço:  
Serviços de Execução de Pavimentação Asfáltica em AAUQ, com implantação de meio fio e sarjeta e sinalização horizontal e vertical, detalhados em planilha orçamentária anexas a este atestado.  
Representante do Contratante:  
Maria da Luz Bandeira Bezerra Figueiredo  
Prefeito Municipal  
CPF: 001.801.303-15  
Fiscal da Contratante:  
Eng. Mauricio Rodrigues Leal  
Engenheiro Civil  
CREA: 1105421520

Governador Eugenio Barros – MA, 21 de Novembro de 2017.

  
Maria da Luz Bandeira Bezerra Figueiredo  
Prefeita Municipal

  
Mauricio Rodrigues Leal  
Engenheiro Civil  
CREA 1105421520

Rua 12 de Outubro, nº 635, Centro, Gov. Eugenio Barros – MA  
CEP: 65.780-000 / Fone: (98) 35641279  
CNPJ: 06.101.117/0001-48



Este documento encontra-se registrado no Conselho Regional de Engenharia e Agronomia do Estado do Maranhão, vinculado à Certidão nº 792579/2017, em 24/11/2017 emitida



Certidão nº 792579/2017  
25/11/2021, 10:39

Chave de impressão: 8ccAW

O documento neste ato registrado foi emitido em 23/11/2017 e contém 2 folhas





**PREFEITURA MUNICIPAL DE GOVERNADOR EUGENIO BARROS - MA**  
 OBRA: COMPLEMENTAÇÃO DE PAVIMENTAÇÃO ASFALTICA EM AAUQ, COM MEIO FIO E SARJETA.  
 LOCAL: POVOADO CACIMBÃO  
 DATA: 26 DE SETEMBRO DE 2014  
 EMPRESA CONTRATADA: BRITO E DIAS LTDA - ME



ORÇAMENTO ANALITICO							
ITEM	DESCRIÇÃO	UNID	QUANT	SINAPI/ABRIL 2016	PREÇO (R\$)		PESO (%)
					UNIT	TOTAL	
<b>1.0 SERV PRELIMINARES</b>							
1.1	Placa indicativa da obra	m²	6,00	74209/001	272,22	1.633,32	0,28
1.2	Taxa de registro no CREA	und	1,00	CREA/MA	198,00	198,00	0,03
1.3	Administração da obra	und	1,00	COMPOSIÇÃO	16.953,79	15.502,96	2,65
<b>2.0 TERRAPLANAGEM</b>							
2.1	Raspagem (limpeza super.)	m²	7.500,00	73822/002	0,48	3.600,00	0,62
2.2	Regularização e conformação da plataforma, incluindo escarificação, homogeneização, umedecimento e compactação	m²	7.500,00	72961	1,17	8.775,00	1,50
2.2	Escavação, Carga, Transporte, Descarga e Espalhamento de Material de 1ª Categ c/DMT de 20 a 30 km	m³	750,35	74154/001	4,53	3.399,09	0,58
2.2	Compactação de solos a 95% do Proctor Normal	m³	685,93	72910	7,45	5.110,18	0,87
<b>3.0 PAVIMENTAÇÃO</b>							
3.1	Regularização e compactação de Sub-leito	m²	6.000,00	72961	1,17	7.020,00	1,20
3.2	Imprimação (Execução, Fornecimento e Transporte)	m²	6.000,00	72945	4,91	29.460,00	5,04
3.3	Pintura de Ligação (Execução, Fornec. E Transporte)	m²	6.000,00	72942	1,30	7.800,00	1,33
3.4	AAUQ (Execução, Fornecimento e Transporte = 0,085 ton/m2)	m³	300,00	73849/001	479,22	143.766,00	24,59
<b>4.0 DRENAGEM</b>							
4.1	Fornecimento e colocação de meio fio em concreto pré-moldado (10x12x30cm) com Fck = 35MPa, rejuntado com argamassa de cimento e areia no traço 1:4	m	3.000,00	74223/001	40,49	121.470,00	20,77
4.2	Execução de sarjeta moldada "in loco" em concreto estrutural não usinado com Fck = 20MPa, i=15%, E=7cm e L=30cm.	m	3.000,00	74012/001	34,37	103.110,00	17,63
<b>5.0 SINALIZAÇÃO VERTICAL</b>							
5.1	Placa Octogonal L = 1,00m	und	2,00	Composição	269,79	539,56	0,09
5.2	Blocos de Concreto Triangular para sinalização de trânsito inclusive pintura padrão	und	2,00	Composição	153,13	306,26	0,05
5.3	Placa de identificação de nome da rua	und	6,00	Composição	74,22	445,32	0,08
<b>6.0 SINALIZAÇÃO HORIZONTAL</b>							
6.1	Sinalização Horizontal	m²	150,00	Composição	15,34	2.301,00	0,39
<b>7.0 LIMPEZA GERAL</b>							
7.1	Limpeza Final	m²	7.500,00	9637	1,78	13.350,00	2,28
<b>TOTAL GERAL + BDI 25% (quinhentos e oitenta e quatro mil, setecentos e trinta e tres reais e vinte e quatro centavos) =</b>					<b>R\$</b>	<b>684.733,24</b>	<b>100,00</b>

Maria da Luz Bandeira Bezerra Figueiredo  
 Prefeita Municipal

Mauricio Rodrigues Leal  
 Engenheiro Fiscal  
 Mauricio Rodrigues Leal  
 Engenheiro Civil  
 CREA 1105421520

Este documento encontra-se registrado no Conselho Regional de Engenharia e Agronomia do Estado do Maranhão, vinculado à Certidão nº 792579/2017, em 24/11/2017 em



Certidão nº 792579/2017  
 25/11/2021, 10:39

Chave de Impressão: 8ccAW

O documento neste ato registrado foi emitido em 23/11/2017 e contém 2 folhas





Certidão de Acervo Técnico - CAT  
Resolução Nº 1025 de 30 de Outubro de 2009  
Resolução Nº 218 de 29 de Junho de 1973

**CREA-MA**

CAT COM REGISTRO DE ATESTADO

**831655/2020**

Atividade concluída

**Conselho Regional de Engenharia e Agronomia do Estado do Maranhão**

CERTIFICAMOS, em cumprimento ao disposto na Resolução nº 1.025, de 30 de outubro de 2009, do Confea, que consta dos assentamentos deste Conselho Regional de Engenharia e Agronomia do Estado do Maranhão - Crea-MA, o Acervo Técnico do profissional **CARLOS AUGUSTO CHAVES RAMOS** referente à(s) Anotação(ões) de Responsabilidade Técnica - ART abaixo discriminada(s):

Profissional: **CARLOS AUGUSTO CHAVES RAMOS**  
Registro: **1106584660MA** RNP: **1106584660**  
Título profissional: ENGENHEIRO CIVIL

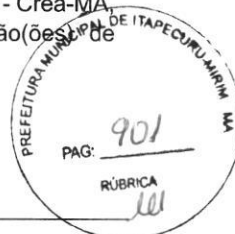

Número da ART: **MA20190306816** Tipo de ART: OBRA / SERVIÇO Registrada em: 13/12/2019 Baixada em: 21/05/2020  
Forma de registro: INICIAL Participação técnica: INDIVIDUAL  
Empresa contratada: **R R QUARESMA**

Contratante: **PREFEITURA MUNICIPAL DE NOVA OLINDA DO MARANHÃO** CPF/CNPJ: **01.612.625/0001-77**  
Endereço do contratante: RUA DO SESP S/N Nº:  
Complemento: Bairro: CENTRO  
Cidade: NOVA OLINDA DO MARANHÃO UF: MA CEP: 65274000  
Contrato: Celebrado em:  
Valor do contrato: R\$ 1.499.656,54 Tipo de contratante: Pessoa Jurídica de Direito Privado  
Ação institucional: Outros  
Endereço da obra/serviço: RUA RUA DO SESP S/N Nº: Sn  
Complemento: Bairro: CENTRO  
Cidade: NOVA OLINDA DO MARANHÃO UF: MA CEP: 65274000  
Coordenadas Geográficas: -2.806975, -45.702955  
Data de início: 06/11/2019 Conclusão efetiva: 06/11/2020  
Finalidade: SEM DEFINIÇÃO  
Proprietário: **PREFEITURA MUNICIPAL DE NOVA OLINDA DO MARANHÃO** CPF/CNPJ: 01.612.625/0001-77

Atividade Técnica: **7 - EXECUÇÃO #A0532 - PAVIMENTACAO SEM REVESTIMENTO 53 - EXECUCAO 50.00 quilômetro;**

**Observações**

serviços de manutenção preventiva e corretiva de estradas vicinais, no Município de Nova Olinda do Maranhão, no exercício de 2019,

**Informações Complementares**

CERTIFICAMOS, finalmente, que se encontra vinculado à presente Certidão de Acervo Técnico – CAT, o atestado contendo 5 folha(s), expedido pelo contratante da obra/serviço, a quem cabe a responsabilidade pela veracidade e exatidão das informações nele constantes.

**Certidão de Acervo Técnico nº 831655/2020**  
**24/07/2020, 08:25**  
**58374**

A Certidão de Acervo Técnico (CAT) à qual o atestado está vinculado constituirá prova da capacidade técnico-profissional da pessoa jurídica somente se o responsável técnico indicado estiver ou venha a ser integrado ao seu quadro técnico por meio de declaração entregue no momento da habilitação ou da entrega das propostas.

Certificamos que se encontra vinculado à presente CAT o atestado apresentado em cumprimento à Lei nº 8.666/93, expedido pela pessoa jurídica contratante, a quem cabe a responsabilidade pela veracidade e exatidão das informações nele constantes. É de responsabilidade deste Conselho a verificação da atividade profissional em conformidade com a Lei nº 5.194/66 e Resoluções do Conselho Federal de Engenharia e Agronomia - CONFEA.

Esta certidão perderá a validade, caso ocorra qualquer alteração posterior dos elementos cadastrais nela contidos.

Fica(m) Excluído(s), no entanto, o(s) serviço(s) cujas atribuições não competem ao(s) profissional(is) em questão.

A autenticidade desta Certidão pode ser verificada em: <https://crea-ma.sitac.com.br/publico/>, com a chave: 58374







ESTADO DO MARANHÃO  
 PREFEITURA MUNICIPAL DE NOVA OLINDA DO MARANHÃO  
 CNPJ: 01.612.625/0001-77  
 RUA DO SESP, SN, CENTRO, NOVA OLINDA DO MARANHÃO-MA



## ATESTADO DE CAPACIDADE TÉCNICA

Atestamos para os devidos fins, que a empresa R R QUARESMA – PHOENIX EMPREENDIMENTOS E SERVIÇOS executaram os serviços de Recuperação de estradas vicinais Município de Nova Olinda do Maranhão - Ma. Os serviços executados foram obtidos de forma satisfatória, não havendo nada que desabone esta empresa. Seguem abaixo, dados relativos a obra executada.

Obra: Recuperação de estradas vicinais no município de Nova Olinda do Maranhão - MA.  
 Local: Estradas vicinais que ligam os seguintes povoados: Quadra B3, B4, Quadra XIII e Tancredo.

Prazo: 06/11/2019 até 21/05/2020.

Período Executado: 06/11/2019 à 17/03/2020

Contrante: Prefeitura Municipal de Nova Olinda do Maranhão - MA

CNPJ: 01.612.625/0001-77

Contratado: R R Quaresma – Phoenix Empreendimentos e Serviços

CNPJ: 31.457.905/0001-19

Responsável Técnico Contratado: Carlos Augusto Chaves Ramos.

RNP: 1106584660

Descrição do Serviço:

Recuperação de estradas vicinais no município de Nova Olinda do Maranhão – MA nos trechos que ligam os povoados B3, B4, Quadra XIII e Tancredo. e demais serviços que estão detalhados em planilha orçamentária anexa a este atestado.

Representante do Contratante:

Iracy Mendonça Weba

Prefeita Municipal

CPF: 351.514.123-53

Fiscal da Contratante:

Eng. Benedito Lebre Soares

Engenheiro Civil

CREA: 1107602572

Nova Olinda do Maranhão, 17 de Março de 2020.

*Iracy Mendonça Weba*  
 IRACY MENDONÇA WEBER  
 PREFEITA MUNICIPAL

*Benedito Lebre Soares*  
 Benedito Lebre Soares

Eng. Civil

RNP: 1107602572

Rua do Sesp,S/N, Centro – Nova Olinda do Maranhão - MA  
 CEP: 65.274-000 FONE: (98) 3377-1181 FONE/FAX: (98) 3377-1139  
 E-mail:sec.admpmno@hotmail.com

Este documento encontra-se registrado no Conselho Regional de Engenharia e Agronomia do Estado do Maranhão, vinculado à Certidão nº 831655/2020, em 24/07/2020 em  
 emita



Certidão nº 831655/2020  
 25/11/2021, 10:38

Chave de Impressão: 58374

O documento neste ato registrado foi emitido em 23/07/2020 e contém 4 folhas





## PHOENIX EMPREENDIMENTOS E SERVIÇOS

CNPJ: 31.457.905/0001-19 - Inscrição Estadual: 12.575.507-4

END: R R QUARESMA – Rua São Raimundo, nº 13, Bairro: Cajui – Cantanhede – MA

PROPRIETARIO: Rogerio Reis Quaresma - CPF: 051.034.863-77

ENDERECO ELETRONICO: SIGLEIDY.1807@HOTMAIL.COM

BANCO: BANCO DO BRASIL

AGÊNCIA: 1734-5

CONTA CORRENTE: 22431-6

TOMADA DE PREÇOS Nº 003/2019/CPL

10:00h do dia 23 de Outubro de 2019

CONTRATAÇÃO DE EMPRESA ESPECIALIZADA NOS SERVIÇOS DE RECUPERAÇÃO DE ESTRADAS VICINAIS NO MUNICÍPIO DE NOVA OLINDA DO MARANHÃO, NO MUNICÍPIO DE NOVA OLINDA DO MARANHÃO.

VALIDADE DA PROPOSTA: 60 DIAS



## PREFEITURA MUNICIPAL DE NOVA OLINDA DO MARANHÃO

## PLANILHA ORÇAMENTARIA

Obra: RECUPERAÇÃO DE ESTRADAS VICINAIS DO MUNICÍPIO NOVA OLINDA DO MARANHÃO

Trecho : ESTRADA BR 316 A Qd B4

BDI: 25,00%

REF.: SINAPI / MA 2019/03 COM DESONERAÇÃO - SICRO / MA 2016/11 COM DESONERAÇÃO

EXTENSÃO: 25,18 km

ITEM	CODIGO	DESCRIÇÃO	UND.	QUANT.	PREÇO UNIT. S/ BDI	PREÇO UNIT. C/ BDI	TOTAL
<b>SERVIÇOS INICIAIS</b>							<b>31.279,98</b>
1.1	CPU-001	ADMINISTRAÇÃO DE OBRAS RURAIS	Km	25,18	505,00	631,25	15.894,88
1.2	93210	EXECUÇÃO DE REFEITÓRIO OU ABRIGO DE EQUIPAMENTOS EM CANTEIRO DE OBRA EM CHAPA DE MADEIRA COMPENSADA, NÃO INCLUSO MOBILIÁRIO E EQUIPAMENTOS. AF. 02/2016	m²	30,00	313,97	392,46	11.773,80
1.3	CPU-002	Mobilização de máquinas e equipamentos em prancha rebaixada DMT min=100Km	Km	385,00	7,50	9,38	3.611,30
<b>Trecho : ESTRADA BR 316 A Qd B4</b>							
<b>SERVIÇOS PRELIMINARES</b>							<b>4.021,80</b>
2.1	74209/001	PLACA DE OBRA EM CHAPA DE AÇO GALVANIZADO	m²	12,00	268,12	335,15	4.021,80
<b>TERRAPLENAGEM E LEVANTAMENTO DE GREIDE</b>							<b>237.624,92</b>
3.1	73672	DESMATAMENTO E LIMPEZA MECANIZADA DE TERRENO COM ARVORES ATE Ø 15CM. UTILIZANDO TRATOR DE ESTEIRAS	m²	125.900,00	0,28	0,35	44.065,00
3.2	5 S 01 100 33	ESC. CARGA TRANSP. MAT JAZIDA - DMT 10KM	m³	8.813,00	12,67	15,84	139.597,92
3.3	74034/001	ESPALHAMENTO DE MATERIAL COM TRATOR DE ESTEIRA COM 153HP	m³	11.456,90	1,32	1,65	18.903,89
3.4	2 S 01 511 00	COMPACTAÇÃO DE ATERROS A 100% PROCTOR NORMAL	m³	11.456,90	2,45	3,06	35.058,11
<b>PAVIMENTAÇÃO - RECUPERAÇÃO DE REVESTIMENTO PRIMÁRIO</b>							<b>295.538,92</b>
4.1	5 S 01 100 33	ESC. CARGA TRANSP. MAT 1A CAT - DMT 10KM	m³	8.813,00	12,67	15,84	139.597,92
4.2	74034/001	ESPALHAMENTO DE MATERIAL DE 1A CATEGORIA COM TRATOR DE ESTEIRA COM 153HP	m³	11.456,90	1,32	1,65	18.903,89
4.3	2 S 01 511 00	COMPACTAÇÃO DE ATERROS A 100% PROCTOR NORMAL	m³	11.456,90	2,45	3,06	35.058,11
4.4	2 S 02 110 00	REGULARIZAÇÃO DO SUBLEITO	m²	125.900,00	0,65	0,81	101.979,00
<b>REPARAÇÃO DE DANOS FÍSICOS AO MEIO AMBIENTE</b>							<b>2.634,58</b>
5.1	1 A 01 100 02	RECONFORMAÇÃO DE JAZIDA	ha.	12,59	167,41	209,26	2.634,58
<b>PREÇO TOTAL GERAL</b>						<b>R\$ 571.100,20</b>	
<b>PREÇO / KM</b>						<b>R\$ 22.680,71</b>	

ESTA PLANILHA IMPORTA O VALOR DE R\$ 571.100,20 (Quinhentos e setenta e um mil cem reais e vinte centavos).

Já esta considerado e incluso todos os custos diretos e indiretos, encargos, tributos, transporte, seguros, contribuições e obrigações sociais, trabalhistas e previdenciárias e outros necessários ao cumprimento integral do objeto desde Pregão

Cantanhede/MA, 21 de Outubro de 2019

*[Assinatura]*  
 MARIA CLARI NEQUENA WEBER  
 PREFEITA MUNICIPAL

*[Assinatura]*

Este documento encontra-se registrado no Conselho Regional de Engenharia e Agronomia do Estado do Maranhão, vinculado à Certidão nº 831655/2020, emitida em 24/07/2020



Certidão nº 831655/2020  
 25/11/2021, 10:38

Chave de Impressão: 56374

O documento neste ato registrado foi emitido em 23/07/2020 e contém 4 folhas





**PHOENIX EMPREENDIMENTOS E SERVIÇOS**  
 CNPJ: 31.457.905/0001-19 - Inscrição Estadual: 12.575.507-4  
 END: R R QUARESMA – Rua São Raimundo, nº 13, Bairro: Cajui – Cantanhede – MA  
 PROPRIETARIO: Rogerio Reis Quaresma - CPF: 051.034.863-77  
 ENDEREÇO ELETRÔNICO: SIGLEIDY.1807@HOTMAIL.COM  
 BANCO: BANCO DO BRASIL  
 AGÊNCIA: 1734-5  
 CONTA CORRENTE: 22431-6



VALIDADE DA PROPOSTA: 60 DIAS

TOMADA DE PREÇOS Nº 003/2019/ICPL  
 10:00h do dia 23 de Outubro de 2019  
 CONTRATAÇÃO DE EMPRESA ESPECIALIZADA NOS SERVIÇOS DE RECUPERAÇÃO DE ESTRADAS VICINAIS NO MUNICÍPIO DE NOVA OLINDA DO MARANHÃO, NO MUNICÍPIO DE NOVA OLINDA DO MARANHÃO.

**PREFEITURA MUNICIPAL DE NOVA OLINDA DO MARANHÃO**

PLANILHA ORÇAMENTARIA  
 Obra: RECUPERAÇÃO DE ESTRADAS VICINAIS DO MUNICÍPIO NOVA OLINDA DO MARANHÃO  
 Trecho : ESTRADA TRONCO 2-2 - QD XIII  
 BDI: 25.00% REF.: SINAPI / MA 2019/03 COM DESONERAÇÃO - SICRO / MA 2016/11 COM DESONERAÇÃO

EXTENSÃO: 21,10 km

ITEM	CODIGO	DESCRIÇÃO	UND.	QUANT.	PREÇO UNIT. S/ BDI	PREÇO UNIT. C/ BDI	TOTAL
<b>1 SERVIÇOS INICIAIS</b>							<b>28.704,48</b>
1.1	CPU-001	ADMINISTRAÇÃO DE OBRAS RURAIS EXECUÇÃO DE REFEITÓRIO OU ABRIGO DE EQUIPAMENTOS EM CANTEIRO DE OBRA EM CHAPA DE MADEIRA COMPENSADA, NÃO INCLUSO MOBILIÁRIO E EQUIPAMENTOS. AF 02/2016	Km	21,10	505,00	631,25	13.319,38
1.2	93210	Mobilização de máquinas e equipamentos em prancha rebaixada DMT min=100Km	m²	30,00	313,97	392,46	11.773,80
1.3	CPU-002		Km	385,00	7,50	9,38	3.611,30
<b>02 Trecho : ESTRADA TRONCO 2-2 - QD XIII</b>							
<b>2 SERVIÇOS PRELIMINARES</b>							<b>4.021,80</b>
2.1	74209/001	PLACA DE OBRA EM CHAPA DE AÇO GALVANIZADO	m²	12,00	268,12	335,15	4.021,80
<b>3 TERRAPLENAGEM E LEVANTAMENTO DE GREIDE</b>							<b>199.121,76</b>
3.1	73672	DESMATAMENTO E LIMPEZA MECANIZADA DE TERRENO COM ARVORES ATE Ø 15CM. UTILIZANDO TRATOR DE ESTEIRAS	m³	105.500,00	0,28	0,35	36.925,00
3.2	5 S 01 100 33	ESC. CARGA TRANSP. MAT JAZIDA - DMT 10KM	m³	7.385,00	12,67	15,84	116.978,40
3.3	74034/001	ESPALHAMENTO DE MATERIAL COM TRATOR DE ESTEIRA COM 153HP	m³	9.600,50	1,32	1,65	15.840,83
3.4	2 S 01 511 00	COMPACTAÇÃO DE ATERROS A 100% PROCTOR NORMAL	m³	9.600,50	2,45	3,06	29.377,53
<b>4 PAVIMENTAÇÃO - RECUPERAÇÃO DE REVESTIMENTO PRIMÁRIO</b>							<b>247.651,76</b>
4.1	5 S 01 100 33	ESC. CARGA TRANSP. MAT 1A CAT - DMT 10KM	m³	7.385,00	12,67	15,84	116.978,40
4.2	74034/001	ESPALHAMENTO DE MATERIAL DE 1A CATEGORIA COM TRATOR DE ESTEIRA COM 153HP	m³	9.600,50	1,32	1,65	15.840,83
4.3	2 S 01 511 00	COMPACTAÇÃO DE ATERROS A 100% PROCTOR NORMAL	m³	9.600,50	2,45	3,06	29.377,53
4.4	2 S 02 110 00	REGULARIZAÇÃO DO SUBLEITO	m²	105.500,00	0,65	0,81	85.455,00
<b>5 REPARAÇÃO DE DANOS FISICOS AO MEIO AMBIENTE</b>							<b>2.207,69</b>
5.1	1 A 01 100 02	RECONFORMAÇÃO DE JAZIDA	ha.	10,55	167,41	209,26	2.207,69
<b>PREÇO TOTAL GERAL</b>						<b>R\$</b>	<b>481.707,49</b>
<b>PREÇO / KM</b>						<b>R\$</b>	<b>22.829,74</b>

ESTA PLANILHA IMPORTA O VALOR DE R\$ 481.707,49 (Quatrocentos e oitenta e um mil seletentos e sete reais e quarenta e nove centavos).

Já esta considerado e incluso todos os custos diretos e indiretos, encargos, tributos, transporte, seguros, contribuições e obrigações sociais, trabalhistas e previdenciárias e outros necessarios ao cumprimento integral do objeto desde Pregão

Cantanhede/MA, 21 de Outubro de 2019

*[Handwritten signature]*  
 INSCRIÇÃO MUNICIPAL  
 PREFEITURA MUNICIPAL

*[Handwritten signature]*

Este documento encontra-se registrado no Conselho Regional de Engenharia e Agronomia do Estado do Maranhão, vinculado à Certidão nº 831655/2020, em 24/07/2020 em



Certidão nº 831655/2020  
 25/11/2021, 10:38

Chave de Impressão: 58374

O documento neste ato registrado foi emitido em 23/07/2020 e contém 4 folhas



**PHOENIX EMPREENDIMENTOS E SERVIÇOS**

CNPJ: 31.457.905/0001-19 - Inscrição Estadual: 12.575.507-4  
 END: R R QUARESMA – Rua São Raimundo, nº 13, Bairro: Cajui – Cantanhede – MA  
 PROPRIETARIO: Rogerio Reis Quaresma - CPF: 051.034.863-77  
 ENDEREÇO ELETRÔNICO: SIGLEIDY.1807@HOTMAIL.COM  
 BANCO: BANCO DO BRASIL  
 AGÊNCIA: 1734-5



VALIDADE DA PROPOSTA: 60 DIAS

CONTA CORRENTE: 22431-6  
 TOMADA DE PREÇOS Nº 003/2019/ICPL  
 10:00h do dia 23 de Outubro de 2019

CONTRATAÇÃO DE EMPRESA ESPECIALIZADA NOS SERVIÇOS DE RECUPERAÇÃO DE ESTRADAS VICINAIS NO MUNICÍPIO DE NOVA OLINDA DO MARANHÃO, NO MUNICÍPIO DE NOVA OLINDA DO MARANHÃO.

**PREFEITURA MUNICIPAL DE NOVA OLINDA DO MARANHÃO**

**PLANILHA ORÇAMENTARIA**

Obra: RECUPERAÇÃO DE ESTRADAS VICINAIS DO MUNICÍPIO NOVA OLINDA DO MARANHÃO

Trecho : ESTRADA ENTROCAMENTO Q B1 - POV TANCREDO

BDI: 25,00%

REF.: SINAPI / MA 2019/03 COM DESONERAÇÃO - SICRO / MA 2016/11 COM DESONERAÇÃO

EXTENSÃO: 7,77 km

ITEM	CODIGO	DESCRIÇÃO	UND.	QUANT.	PREÇO UNIT. S/ BDI	PREÇO UNIT. C/ BDI	TOTAL
<b>1</b>		<b>SERVIÇOS INICIAIS</b>					<b>20.286,91</b>
1.1	CPU-001	ADMINISTRAÇÃO DE OBRAS RURAIS	Km	7,77	505,00	631,25	4.904,81
1.2	93210	EXECUÇÃO DE REFEITÓRIO OU ABRIGO DE EQUIPAMENTOS EM CANTEIRO DE OBRA EM CHAPA DE MADEIRA COMPENSADA, NÃO INCLUSO MOBILIÁRIO E EQUIPAMENTOS. AF. 02/2016	m²	30,00	313,97	392,46	11.773,80
1.3	CPU-002	Mobilização de máquinas e equipamentos em prancha rebaixada DMT min=100Km	Km	385,00	7,50	9,38	3.611,30
<b>02</b>		<b>Trecho : ESTRADA ENTROCAMENTO Q B1 - POV TANCREDO</b>					
<b>2</b>		<b>SERVIÇOS PRELIMINARES</b>					<b>4.021,80</b>
2.1	74209/001	PLACA DE OBRA EM CHAPA DE AÇO GALVANIZADO	m²	12,00	268,12	335,15	4.021,80
<b>3</b>		<b>TERRAPLENAGEM E LEVANTAMENTO DE GREIDE</b>					<b>73.325,88</b>
3.1	73672	DESMATAMENTO E LIMPEZA MECANIZADA DE TERRENO COM ARVORES ATÉ Ø 15CM. UTILIZANDO TRATOR DE ESTEIRAS	m²	38.850,00	0,28	0,35	13.597,50
3.2	5 S 01 100 33	ESC. CARGA TRANSP. MAT JAZIDA - DMT 10KM	m³	2.719,50	12,67	15,84	43.076,88
3.3	74034/001	ESPALHAMENTO DE MATERIAL COM TRATOR DE ESTEIRA COM 153HP	m³	3.535,35	1,32	1,65	5.833,33
3.4	2 S 01 511 00	COMPACTAÇÃO DE ATERROS A 100% PROCTOR NORMAL	m³	3.535,35	2,45	3,06	10.818,17
<b>4</b>		<b>PAVIMENTAÇÃO - RECUPERAÇÃO DE REVESTIMENTO PRIMÁRIO</b>					<b>91.196,88</b>
4.1	5 S 01 100 33	ESC. CARGA TRANSP. MAT 1A CAT - DMT 10KM	m³	2.719,50	12,67	15,84	43.076,88
4.2	74034/001	ESPALHAMENTO DE MATERIAL DE 1A CATEGORIA COM TRATOR DE ESTEIRA COM 153HP	m³	3.535,35	1,32	1,65	5.833,33
4.3	2 S 01 511 00	COMPACTAÇÃO DE ATERROS A 100% PROCTOR NORMAL	m³	3.535,35	2,45	3,06	10.818,17
4.4	2 S 02 110 00	REGULARIZAÇÃO DO SUBLEITO	m²	38.850,00	0,65	0,81	31.468,50
<b>5</b>		<b>REPARAÇÃO DE DANOS FÍSICOS AO MEIO AMBIENTE</b>					<b>814,02</b>
5.1	1 A 01 100 02	RECONFORMAÇÃO DE JAZIDA	ha.	3,89	167,41	209,26	814,02
<b>PREÇO TOTAL GERAL</b>							<b>R\$ 189.648,49</b>
<b>PREÇO / KM</b>							<b>R\$ 24.407,79</b>

ESTA PLANILHA IMPORTA O VALOR DE **R\$ 189.648,49** (Cento e oitenta e nove mil seiscentos e quarenta e oito reais e quarenta e nove centavos).

Já esta considerado e incluso todos os custos diretos e indiretos, encargos, tributos, transporte, seguros, contribuições e obrigações sociais, trabalhistas e previdenciárias e outros necessários ao cumprimento integral do objeto desde Pregão

Cantanhede/MA, 21 de Outubro de 2019

*[Assinatura]*  
 IRACIAMENDONÇA WEBER  
 PREFEITA MUNICIPAL

*[Assinatura]*

Este documento encontra-se registrado no Conselho Regional de Engenharia e Agronomia do Estado do Maranhão, vinculado à Certidão nº 831655/2020, em 24/07/2020 em



Certidão nº 831655/2020  
 25/11/2021, 10:38

Chave de Impressão: 58374

O documento neste ato registrado foi emitido em 23/07/2020 e contém 4 folhas





### LAUDO TECNICO

Este laudo tem objetivo de certificar os serviços do contrato 20190045 da Prefeitura municipal de Nova Olinda do Maranhão - MA. O Mesmo teve como objetivo a execução de serviços de manutenção preventiva e corretiva de estradas vicinais, no Município de Nova Olinda do Maranhão.

Atestamos que os serviços foram prestados pela empresa RR Quaresma CNPJ: 31.457.905/0001-19, através do seu responsável técnico: Carlos Augusto Chaves Ramos CREA 1106584660.

Informamos ainda que os serviços foram prestados no periodo de 06/11/2019 à 17/03/2020. Os mesmos encontram-se concluídos e entregues. A supracitada empresa atendeu fielmente o prazo contratual e os parâmetros de qualidade.

A autenticidade por parte da fiscalização da contratante se da através da ART nº MA20200342782 do Engenheiro Civil: Benedito Lebre Soares.

Nova Olinda do Maranhão - MA, 17 de Março de 2020.

  
Benedito Lebre Soares  
Engenheiro Civil  
Confea: 1107602572

Este documento encontra-se registrado no Conselho Regional de Engenharia e Agronomia do Estado do Maranhão, vinculado à Certidão nº 831655/2020, em 24/07/2020 emitida



Certidão nº 831655/2020  
25/11/2021, 10:38  
Chave de Impressão: 58374

O documento neste ato registrado foi emitido em 23/07/2020 e contém 1 folhas





Certidão de Acervo Técnico - CAT  
Resolução Nº 1025 de 30 de Outubro de 2009  
Resolução Nº 218 de 29 de Junho de 1973

**CREA-MA**

CAT COM REGISTRO DE ATESTADO

**861721/2022**

Atividade concluída

Conselho Regional de Engenharia e Agronomia do Estado do Maranhão

CERTIFICAMOS, em cumprimento ao disposto na Resolução nº 1.025, de 30 de outubro de 2009, do Confea, que consta dos assentamentos deste Conselho Regional de Engenharia e Agronomia do Estado do Maranhão - Crea-MA, o Acervo Técnico do profissional **RICARDO NASCIMENTO GOMES** referente à(s) Anotação(ões) de Responsabilidade Técnica - ART abaixo discriminada(s):

Profissional: **RICARDO NASCIMENTO GOMES**  
Registro: **1116712024MA** RNP: **1116712024**  
Título profissional: ENGENHEIRO CIVIL



Número da ART: **MA20210408486** Tipo de ART: OBRA / SERVIÇO Registrada em: 29/03/2021 Baixada em: 16/03/2022  
Forma de registro: INICIAL Participação técnica: INDIVIDUAL  
Empresa contratada: **A. B. DE SOUSA NETO EIRELI**

Contratante: **PREFEITURA MUNICIPAL DE BELA VISTA DO MARANHÃO** CPF/CNPJ: **01.612.347/0001-58**  
Endereço do contratante: RUA DO COMERCIO Nº: SN  
Complemento: Bairro: CENTRO  
Cidade: BELA VISTA DO MARANHÃO UF: MA CEP: 65335000  
Contrato: Celebrado em:  
Valor do contrato: R\$ 1.343.889,12 Tipo de contratante: Pessoa Jurídica de Direito Público  
Ação institucional: Outros  
Endereço da obra/serviço: RUA DO COMERCIO Nº: SN  
Complemento: Bairro: CENTRO  
Cidade: BELA VISTA DO MARANHÃO UF: MA CEP: 65335000  
Coordenadas Geográficas: -3.740245, -45.252342  
Data de início: 10/03/2021 Conclusão efetiva: 10/12/2021  
Finalidade: Outro  
Proprietário: **PREFEITURA MUNICIPAL DE BELA VISTA DO MARANHÃO** CPF/CNPJ: 01.612.347/0001-58

Atividade Técnica: **7 - EXECUÇÃO #A0506 - PAVIMENTACAO ASFALTICA 53 - EXECUCAO 5.20** quilômetro; **7 - EXECUÇÃO #A0539 - SINALIZACAO HORIZONTAL 53 - EXECUCAO 1605.47** metro quadrado;

**Observações**

referente aos serviços de pavimentação asfáltica de ruas e avenidas do município de bela vista do Maranhão

Número da ART: **MA20220501373** Tipo de ART: OBRA / SERVIÇO Registrada em: 15/02/2022 Baixada em: 08/03/2022  
Forma de registro: COMPLEMENTAR Participação técnica: INDIVIDUAL  
Empresa contratada: **A. B. DE SOUSA NETO EIRELI**

Contratante: **PREFEITURA MUNICIPAL DE BELA VISTA DO MARANHÃO** CPF/CNPJ: **01.612.347/0001-58**  
Endereço do contratante: RUA DO COMERCIO Nº: SN  
Complemento: Bairro: CENTRO  
Cidade: BELA VISTA DO MARANHÃO UF: MA CEP: 65335000  
Contrato: Celebrado em:  
Valor do contrato: R\$ 1.343.889,12 Tipo de contratante: Pessoa Jurídica de Direito Público  
Ação institucional: Outros  
Endereço da obra/serviço: RUA DO COMERCIO Nº: SN  
Complemento: Bairro: CENTRO  
Cidade: BELA VISTA DO MARANHÃO UF: MA CEP: 65335000  
Coordenadas Geográficas: -3.740245, -45.252342  
Data de início: 10/03/2021 Conclusão efetiva: 10/03/2022  
Finalidade: Outro  
Proprietário: **PREFEITURA MUNICIPAL DE BELA VISTA DO MARANHÃO** CPF/CNPJ: 01.612.347/0001-58

Atividade Técnica: **7 - EXECUÇÃO #A0506 - PAVIMENTACAO ASFALTICA 53 - EXECUCAO 5.20** quilômetro; **7 - EXECUÇÃO #A0539 - SINALIZACAO HORIZONTAL 53 - EXECUCAO 1605.47** metro quadrado;

**Observações**

referente aos serviços de pavimentação asfáltica de ruas e avenidas do município de bela vista do Maranhão





Certidão de Acervo Técnico - CAT  
Resolução Nº 1025 de 30 de Outubro de 2009  
Resolução Nº 218 de 29 de Junho de 1973

**CREA-MA**

CAT COM REGISTRO DE ATESTADO

**861721/2022**

Atividade concluída

**Conselho Regional de Engenharia e Agronomia do Estado do Maranhão**

————— Informações Complementares —————

CERTIFICAMOS, finalmente, que se encontra vinculado à presente Certidão de Acervo Técnico – CAT, o atestado contendo 3 folha(s), expedido pelo contratante da obra/serviço, a quem cabe a responsabilidade pela veracidade e exatidão das informações nele constantes.

**Certidão de Acervo Técnico nº 861721/2022**

**04/04/2022, 14:50**

**DyZxZ**

A Certidão de Acervo Técnico (CAT) à qual o atestado está vinculado constituirá prova da capacidade técnico-profissional da pessoa jurídica somente se o responsável técnico indicado estiver ou venha a ser integrado ao seu quadro técnico por meio de declaração entregue no momento da habilitação ou da entrega das propostas.

Certificamos que se encontra vinculado à presente CAT o atestado apresentado em cumprimento à Lei nº 8.666/93, expedido pela pessoa jurídica contratante, a quem cabe a responsabilidade pela veracidade e exatidão das informações nele constantes. É de responsabilidade deste Conselho a verificação da atividade profissional em conformidade com a Lei nº 5.194/66 e Resoluções do Conselho Federal de Engenharia e Agronomia - CONFEA.

Esta certidão perderá a validade, caso ocorra qualquer alteração posterior dos elementos cadastrais nela contidos.

Fica(m) Excluído(s), no entanto, o(s) serviço(s) cujas atribuições não competem ao(s) profissional(is) em questão.

A autenticidade desta Certidão pode ser verificada em: <https://crea-ma.sitac.com.br/publico/>, com a chave: DyZxZ





**LAUDO TÉCNICO**

Este laudo tem objetivo de certificar os serviços do contrato nº 20210018 da Prefeitura Municipal de Bela Vista do Maranhão, CNPJ: 01.612.347/0001-58. O Mesmo teve como objetivo a execução de serviços de implantação de Pavimentação asfáltica no município de Bela Vista do Maranhão.

Atestamos que os serviços foram prestados pela empresa A. B. DE SOUSA NETO – EIRELI, CNPJ nº 35.651.180/0001-56 (ABG EMPREENDIMENTOS) através do seu responsável técnico Ricardo Nascimento Gomes, Engenheiro Civil, CREA-Nº 111671202-4.

Informamos ainda que os serviços foram prestados no período de 10/03/2021 a 08/03/2022. Os mesmos encontram-se concluídos. A supracitada empresa atendeu fielmente o prazo contratual e os parâmetros de qualidade no serviço atestado.

A autenticidade por parte da fiscalização da contratante se dá através da ART nº **MA20220508706**, Alexandre René Paiva Reis, Eng. Civil.

Bela Vista do Maranhão – MA, 08 de Março de 2022



Alexandre René Paiva Reis

Engenheiro Civil

Crea: 1115671324

Este documento encontra-se registrado no Conselho Regional de Engenharia e Agronomia do Estado do Maranhão, vinculado à Certidão nº 861721/2022, em 04/04/2022 emitida



Certidão nº 861721/2022  
01/06/2022, 20:25

Chave de Impressão: DyZxZ

O documento neste ato registrado foi emitido em 04/04/2022 e contém 1 folhas







**Estado do Maranhão**  
**GOVERNO MUNICIPAL DE BELA VISTA DO MARANHÃO**  
 Prefeitura Municipal de Bela Vista do Maranhão



**ATESTADO DE CAPACIDADE TECNICA**

Atestamos que a empresa **A. B. DE SOUSA NETO EIRELI (ABG EMPREENDIMENTOS)**, inscrita no CNPJ nº: 35.651.180/0001-56 com sede na RUA CEL. HOZANO GOMES FERREIRA, 187, CENTRO, LAGO DO JUNCO - MA, foi contratado pela **PREFEITURA MUNICIPAL DE BELA VISTA DO MARANHÃO - MA**, inscrita no CNPJ nº **01.612.347/0001-58**, com sede na Rua do comercio, sn, centro, Bela Vista do Maranhão, para a realização dos serviços abaixo relacionados com as seguintes características:

**DADOS DA (OBRA ou SERVIÇO TÉCNICO):**

1. Contrato nº20210018 – Valor do Contrato: R\$ 1.343.889,12
2. Objeto do contrato: prestação de serviços de implantação de pavimentação asfáltica no município de Bela Vista do Maranhão - MA.;
3. Endereço: ruas e avenidas do município de Bela Vista do Maranhão
4. Empresa contratada: A. B. DE SOUSA NETO EIRELI (ABG EMPREENDIMENTOS), CNPJ nº 35.651.180/0001-56;
5. Contratante: PREFEITURA MUNICIPAL DE BELA VISTA DO MARANHÃO - MA, CNPJ nº 01.612.347/0001-58;
6. Proprietário: PREFEITURA MUNICIPAL DE BELA VISTA DO MARANHÃO - MA, CNPJ nº 01.612.347/0001-58;
7. Responsável Técnico: RICARDO NASCIMENTO GOMES, <b>ENGENHEIRO CIVIL</b> , Registro: <b>1116712024MA</b> ;
8. Atividades executadas sob a sua responsabilidade técnica: PRESTAÇÃO DE SERVIÇOS DE IMPLANTAÇÃO DE PAVIMENTAÇÃO ASFALTICA NO MUNICIPIO DE BELA VISTA DO MARANHÃO;
09. Prazo: 10/03/2021 A 10/03/2022
10. Período de participação e execução: 10/03/2021 A 08/03/2022

Bela Vista do Maranhão – MA, 08 de Março de 2022.

JOSE  
 AUGUSTO  
 SOUSA  
 VELOSO  
 FILHO:600287  
 39370

Assinado de forma digital por JOSE AUGUSTO SOUSA VELOSO FILHO:60028739370  
 Dados: 2022.04.04 10:02:23 -03'00'

**José Augusto Sousa Veloso Filho**

CPF: 600.287.393-70

Prefeito Municipal

Este documento encontra-se registrado no Conselho Regional de Engenharia e Agronomia do Estado do Maranhão, vinculado à Certidão nº 861721/2022, em 04/04/2022 em



Certidão nº 861721/2022  
 01/06/2022, 20:25

Chave de Impressão: DyZxZ

O documento neste ato registrado foi emitido em 04/04/2022 e contém 2 folhas

**PREFEITURA MUNICIPAL DE BELA VISTA DO MARANHÃO - MA**





**Estado do Maranhão**  
**GOVERNO MUNICIPAL DE BELA VISTA DO MARANHÃO**  
 Prefeitura Municipal de Bela Vista do Maranhão



**A. B. DE SOUSA NETO – EIRELI (ABG EMPREENDIMENTOS)**  
 CNPJ nº 35.651.180/0001-56  
 ENDEREÇO: RUA CEL. HOZANO GOMES FERREIRA, 187, CENTRO, LAGO DO JUNCO - MA

**OBJETO: Serviço de implantação de pavimentação asfáltica no município de Bela Vista do Maranhão - MA**

<b>1.0</b>	<b>PROJETO EXECUTIVO</b>		
1.1	ELABORAÇÃO DE PROJETO EXECUTIVO	UND	1,00
<b>2.0</b>	<b>SERVIÇOS PRELIMINARES</b>		
2.1	PLACA INDICATIVA DA OBRA	M2	25,00
2.2	MOBILIZAÇÃO E DESMOBILIZAÇÃO	UND	1,00
2.3	BARRACÃO DE OBRA	M2	20,00
2.4	ADMINISTRAÇÃO DA OBRA	MÊS	6,00
<b>3.0</b>	<b>SERVIÇOS DE PAVIMENTAÇÃO</b>		
3.1	PINTURA DE LIGAÇÃO	M2	26.759,45
3.2	AQUISIÇÃO DE EMULSÃO ASFALTICA RR-1C	T	10,70
3.3	AREIA ASFALTO A QUENTE	T	2.876,64
3.4	TRANSPORTE COM CAMINHÃO BASCULANTE DE 12 M3 - RODOVIA PAVIMENTADA - AAUQ	TKM	57.532,80
3.5	TRANSPORTE DE EMULSÃO ASFALTICA (RR-1C)	TKM	10,70
3.6	AQUISIÇÃO DE CAP 50/70	T	201,36
3.7	TRANSPORTE DE CAP 50/70	TKM	201,36
<b>4.0</b>	<b>SINALIZAÇÃO HORIZONTAL</b>		
4.1	SINALIZAÇÃO HORIZONTAL COM TINTA RETRO-REFLETIVA A BASE DE RESINA ACRILICA	M2	1.605,57
<b>5.0</b>	<b>SINALIZAÇÃO HORIZONTAL</b>		
5.1	LIMPEZA FINAL DA OBRA	M2	26.759,45

Bela Vista do Maranhão – MA, 08 de Março de 2022.

**JOSE AUGUSTO SOUSA VELOSO**  
 Assinado de forma digital por JOSE AUGUSTO SOUSA VELOSO  
 FILHO:60028739370  
 9370  
 Dados: 2022.04.04 10:02:47 -03'00'

**José Augusto Sousa Veloso Filho**

CPF: 600.287.393-70

Prefeito Municipal

**PREFEITURA MUNICIPAL DE BELA VISTA DO MARANHÃO - MA**

Este documento encontra-se registrado no Conselho Regional de Engenharia e Agronomia do Estado do Maranhão, vinculado à Certidão nº 861721/2022, em 04/04/2022 em



Certidão nº 861721/2022  
01/06/2022, 20:25

Chave de Impressão: DyZxZ

O documento neste ato registrado foi emitido em 04/04/2022 e contém 2 folhas





### ATESTADO DE CAPACIDADE TECNICA

Atestamos que a empresa **G P CONSTRUÇÕES E SERVIÇOS EIRELI**, inscrita no CNPJ nº: 41.274.505/0001-21 com sede na RUA DO SOL, SN, CENTRO, MIRANDA DO NORTE, foi contratado pela **TEMPSTAR CONSTRUÇÕES E SERVIÇOS LTDA**, inscrita no CNPJ nº **15.061.584/0001-82**, com sede na AV. ANA JANSEN, 1215, SALA 05, SÃO FRANCISCO, SÃO LUIS - MA, para a realização dos serviços abaixo relacionados com as seguintes características:

#### **DADOS DA (OBRA ou SERVIÇO TÉCNICO):**

1. Contrato nº035 – Valor do Contrato: R\$ 453.000,00
2. Objeto do contrato: Prestação de serviços de Recuperação de estradas vicinais no município de Cachoeira Grande - MA;
3. Endereço: estrada vicinal, zona rural, Cachoeira Grande - MA
4. Empresa contratada: G P CONSTRUÇÕES E SERVIÇOS EIRELI, CNPJ nº 41.274.505/0001-21;
5. Contratante: TEMPSTAR CONSTRUÇÕES E SERVIÇOS LTDA, CNPJ nº 15.061.584/0001-82;
6. Proprietário: PREFEITURA MUNICIPAL DE CACHOEIRA GRANDE - MA, CNPJ nº 01.612.624/0001-22;
7. Responsável Técnico: JOÃO VICTOR LIMA SANTOS, <b>ENGENHEIRO CIVIL</b> , RNP: 1116135639;
8. Atividades executadas sob a sua responsabilidade técnica: RECUPERAÇÃO DE ESTRADAS VICINAIS NO MUNICIPIO DE CACHOEIRA GRANDE - MA;
09. Prazo: 21/12/2021 A 21/02/2022
10. Período de participação e execução: 21/12/2021 A 21/02/2022

São Luis – MA, 19 de Fevereiro de 2022.

*Alexjan Pereira Lima*  
Alexjan Pereira Lima  
CNPJ: 15.061.584/0001-82  
Alexjan Pereira Lima  
CPF: 650.447.883-72  
Proprietário



**G P CONSTRUÇÕES E SERVIÇOS EIRELI**

**CNPJ nº 41.274.505/0001-21**

**ENDEREÇO: RUA DO SOL, SN, CENTRO, MIRANDA DO NORTE - MA**

**OBJETO: Serviço recuperação de estradas vicinais no município de Cachoeira Grande – MA**

<b>1.0</b>	<b>PROJETO EXECUTIVO</b>		
1.1	ELABORAÇÃO DE PROJETO EXECUTIVO	UND	1,00
<b>2.0</b>	<b>SERVIÇOS PRELIMINARES</b>		
2.1	PLACA DE OBRA EM CHAPA DE AÇO GALVANIZADO, COM DIMENSÕES 5,00 X 2,50 M	M2	12,50
2.2	ADMINISTRAÇÃO LOCAL DA OBRA	UND	6,00
2.3	BARRACÃO DE OBRA	M2	24,00
2.4	MOBILIZAÇÃO E DESMOBILIZAÇÃO DE EQUIPAMENTOS	UND	1,00
<b>3.0</b>	<b>SERVIÇOS DE TERRAPLENAGEM</b>		
3.1	ESCAVAÇÃO E CARGA DE MATERIAL DE JAZIDA	M3	26.286,85
3.2	TRANSPORTE LOCAL C BASCULANTE 10M3 RODOV NÃO PAV.	TKM	47.316,33
3.3	DESM. DEST. LIMPEZA AREAS C/ARV. DIAM. ATE 0,15M	M2	60.695,00
3.4	REGULARIZAÇÃO DE SUBLEITO ATE 20 CM ESPESSURA	M2	60.695,00
<b>4.0</b>	<b>SERVIÇOS DE REVESTIMENTO PRIMARIO</b>		
4.1	LIMPEZA SUPERFICIAL DA AREA DE JAZIDA	M2	9.337,69
4.2	EXPURGO DE MATERIAL DE JAZIDA	M3	2.801,31
4.3	ESCAVAÇÃO E CARGA DE MATERIAL DE JAZIDA	M3	12.139,00
4.4	TRANSPORTE LOCAL C BASCULANTE 10M3 EM RODOV NÃO PAV.	TKM	218.502,00
4.5	COMPACTAÇÃO E ATERRO A 100% DO PROCTOR NORMAL	M3	12.139,00
<b>5.0</b>	<b>SERVIÇOS DE DRENAGEM</b>		
5.1	CORPO BDTC D=1,50M	M	18,00
5.2	BOCA BDTC D=1,50M	UND	6,00
<b>6.0</b>	<b>RECUPERAÇÃO DE PONTE DE MADEIRA</b>		
6.1	RECUPERAÇÃO DE PONTE DE MADEIRA (2,57 X 18,00) M	M	18,00
<b>7.0</b>	<b>RECUPERAÇÃO DE AREAS DEGRADADAS</b>		
7.1	RECUPERAÇÃO DE DANOS FISICOS AO MEIO AMBIENTE	M2	9.337,69

*Alexjan Pereira Lima*  
 Alexjan Pereira Lima  
 Alexjan  
 CNPJ: 16.061.884/0001-82  
 Alexjan Pereira Lima  
 CPF: 650.447.893-12  
 Proprietário

### ATESTADO DE CAPACIDADE TECNICA



Atestamos que a empresa **G P CONSTRUÇÕES E SERVIÇOS EIRELI**, inscrita no CNPJ nº: 41.274.505/0001-21 com sede na RUA DO SOL, SN, CENTRO, MIRANDA DO NORTE, foi contratado pela **A. B. DE SOUSA NETO EIRELI**, inscrita no CNPJ nº **35.651.180/0001-56** com sede na Rua CEL. HOZANO GOMES FERREIRA, 187, CENTRO, LAGO DO JUNCO - MA, para a realização dos serviços abaixo relacionados com as seguintes características:

#### **DADOS DA (OBRA ou SERVIÇO TÉCNICO):**

1. Contrato nº001 – Valor do Contrato: R\$ 199.621,11
2. Objeto do contrato: Prestação de serviços de PAVIMENTAÇÃO DE RUA COM BLOCOS SEXTAVADOS INTERTRAVADOS 25 X 8CM.;
3. Endereço: rua florencio, parque florencio, São José de Ribamar - MA
4. Empresa contratada: G P CONSTRUÇÕES E SERVIÇOS EIRELI, CNPJ nº 41.274.505/0001-21;
5. Contratante: A. B. DE SOUSA NETO EIRELI, CNPJ nº 35.651.180/0001-56;
6. Proprietário: ASSOCIAÇÃO DE PESCADORES E AQUICULTORES DO PARQUE FLORENCIO, CNPJ nº 21.936.116/0001-07;
7. Responsável Técnico: CARLOS AUGUSTO CHAVES RAMOS, <b>ENGENHEIRO CIVIL</b> , RNP: 110658466-0, Registro: <b>1106584660</b> ;
8. Atividades executadas sob a sua responsabilidade técnica: PRESTAÇÃO DE SERVIÇOS DE PAVIMENTAÇÃO DE RUA COM BLOCOS SEXTAVADOS INTERTRAVADOS 25 X 8 CM;
09. Prazo: 01/12/2021 A 31/01/2022
10. Período de participação e execução: 01/12/2021 A 31/01/2022

Lago do Junco – MA, 31 de Janeiro 2022.

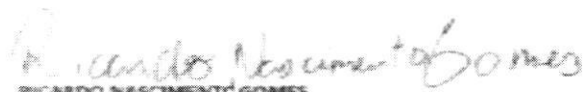
  
RICARDO NASCIMENTO GOMES  
Engenheiro Civil - CREA 1116712/04

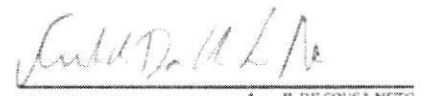
  
A. B. DE SOUSA NETO  
ARISTIDES BORGES DE SOUSA NETO  
CPF: 007.923.933-17  
SÓCIO ADMINISTRADOR



**G P CONSTRUÇÕES E SERVIÇOS EIRELI**

CNPJ nº 41.274.505/0001-21

ENDEREÇO: RUA DO SOL, SN, CENTRO, MIRANDA DO NORTE - MA

**OBJETO: Serviço de pavimentação de rua em bloco sextavado intertravado 25 x 8 cm**



		Und	Quant.
<b>1</b>	<b>SERVIÇOS PRELIMINARES</b>		
1.1	Placa Indicativa de Obra	m <sup>2</sup>	6,00
1.2	Limpeza mecanizada	m <sup>2</sup>	1.739,46
1.3	Demolição de dispositivos de concreto simples	m <sup>3</sup>	4,87
<b>2</b>	<b>TERRAPLENAGEM</b>		
2.1	Carga, transporte e descarga de material inservível, proveniente de limpeza e/ou escavação	m <sup>3</sup>	146,10
<b>3</b>	<b>PAVIMENTAÇÃO</b>		
3.1	Regularização e compactação do subleito até 20 cm de espessura - adaptado	m <sup>2</sup>	3.896,00
3.2	Execução de pavimento em piso intertravado, com bloco sextavado de 25x25 cm, espessura 8 cm, assentado sobre colchão de areia de e= 6 cm - adaptado	m <sup>2</sup>	2.308,38
3.2	Transporte de blocos sextavado: transporte comercial com carroceria, rod. Pavimentada. DMT = 30km	T x km	10.489,98
<b>4</b>	<b>DRENAGEM SUPERFICIAL</b>		
4.1	Fornecimento e assentamento de meios fios de concreto - MFC 03 AC/BC (Meio Fio com Sarjeta)	m	974,00
4.2	Execução de passeio (calçada) com concreto moldado in loco, feito em obra, acabamento convencional, espessura 6 cm, armado	m <sup>2</sup>	1.461,00
<b>5</b>	<b>CUSTO TECNICO</b>		
5.1	Engenheiro Civil de obra pleno com encargos complementares - ADAPTADO	proj	16.542,41
5.2	Auxiliar técnico de engenharia com encargos complementares - ADAPTADO	proj	2.760,71
5.3	Preenchimento e Emissão de ART	und	233,96

Lago do Junco – MA, 31 de Janeiro 2022.

*Ricardo Nascimento Gomes*  
RICARDO NASCIMENTO GOMES  
Engenheiro Civil - CREA 2116712804

*A. B. de Sousa Neto*  
A. B. DE SOUSA NETO  
ARISTIDES BORGES DE SOUSA NETO  
CPF: 007.923.933-17  
SÓCIO ADMINISTRADOR



**CERTIDÃO DE REGISTRO E QUITAÇÃO**  
**PESSOA FÍSICA**  
 Lei Federal Nº 5194 de 24 de Dezembro de 1966

**CREA-MA**

**Nº 865683/2022**  
 Emissão: 04/05/2022  
 Validade: 31/03/2023  
 Chave: Z1Zdy

**Conselho Regional de Engenharia e Agronomia do Estado do Maranhão**

CERTIFICAMOS que o profissional mencionado encontra-se registrado neste Conselho, nos termos da Lei 5.194/66, de 24/12/1966, conforme os dados acima. CERTIFICAMOS, ainda, face o estabelecimento nos artigos 68 e 69 da referida Lei, que o interessado não se encontra em débito com o CREA-MA.

**Interessado(a)**

Profissional: CARLOS AUGUSTO CHAVES RAMOS  
 Registro: 1106584660  
 CPF: 237.924.267-49

Tipo de Registro: Registro Definitivo de Profissional (DIPLOMADO NO PAÍS)  
 Data de registro: 29/09/2008

**Título(s)**

**GRADUAÇÃO**

ENGENHEIRO CIVIL  
 Atribuição: ART. 7 DA RESOLUCAO 218, DE 29/06/73, DO CONFEA.  
 Instituição de Ensino: UNIVERSIDADE ESTADUAL DO MARANHÃO - CAMPUS SAOLUIS  
 Data de Formação: 26/06/2008

**Descrição**

CERTIDÃO DE REGISTRO E QUITAÇÃO PESSOA FÍSICA

**Informações / Notas**

- A falsificação deste documento constitui-se em crime previsto no Código Penal Brasileiro, sujeitando o(a) autor(a) à respectiva ação penal.
- CERTIFICAMOS que caso ocorra(m) alteração(ões) no(s) elemento(s) contido(s) neste documento, esta Certidão perderá a sua validade para todos os efeitos.
- Esta certidão perderá a validade, caso ocorra qualquer alteração posterior dos elementos cadastrais nela contidos.
- Válido em todo território nacional.

**Última Anuidade Paga**

Ano: 2022 (1/1)

**Autos de Infração**

Nada consta

**Responsabilidades Técnicas**

Empresa: I.O.S EMPREENDIMENTOS EIRELI  
 Registro: 0000012202  
 CNPJ: 19.541.608/0001-51  
 Data Início: 26/03/2014  
 Data Fim: Indefinido  
 Data Fim de Contrato: Indefinido  
 Tipo de Responsabilidade: RESPONSÁVEL TÉCNICO

Empresa: A. B. DE SOUSA NETO EIRELI  
 Registro: 0005421071  
 CNPJ: 35.651.180/0001-56  
 Data Início: 18/03/2020  
 Data Fim: Indefinido  
 Data Fim de Contrato: Indefinido  
 Tipo de Responsabilidade: RESPONSÁVEL TÉCNICO

Empresa: G P CONSTRUÇÕES E SERVIÇOS EIRELI  
 Registro: 0005450144  
 CNPJ: 41.274.505/0001-21  
 Data Início: 09/11/2021  
 Data Fim: Indefinido  
 Data Fim de Contrato: Indefinido  
 Tipo de Responsabilidade: RESPONSÁVEL TÉCNICO

Empresa: TERRAPLANEC ENGENHARIA E CONSTRUÇÕES LTDA  
 Registro: 0000051338





**CERTIDÃO DE REGISTRO E QUITAÇÃO**  
**PESSOA FÍSICA**  
Lei Federal Nº 5194 de 24 de Dezembro de 1966

**CREA-MA**

**Nº 865683/2022**  
**Emissão: 04/05/2022**  
**Validade: 31/03/2023**  
**Chave: Z1Zdy**

**Conselho Regional de Engenharia e Agronomia do Estado do Maranhão**

CNPJ: 63.581.557/0001-83  
Data Início: 08/04/2022  
Data Fim: Indefinido  
Data Fim de Contrato: Indefinido  
Tipo de Responsabilidade: RESPONSÁVEL TÉCNICO

---







# Conselho Regional de Engenharia e Agronomia do Estado do Maranhão

## INFORMAÇÕES DO PROTOCOLO

Protocolo  
Nº 2653792/2021

Folha 1/21



### Interessado (1)

Nome / Razão Social:  Registro:

Endereço:

### Informações do Protocolo

Nome do Solicitante:

Assunto:

Emissão:  Cadastro:  Situação:

Descrição:



### Declarações

### Documentos

Tipo:	Data:	Observação:
ANEXO	18/08/2021	instrumento_de_constituicao_de_pessoa_juridica_registrado_em_orgao_competente
ANEXO	04/11/2021	DECLARAÇÃO
ANEXO	31/10/2021	declaração
ANEXO	20/08/2021	art
ANEXO	18/08/2021	cnpj
ANEXO	18/08/2021	art_de_cargo-funcao_dos_responsaveis_tecnicos
ANEXO	18/08/2021	comprovante_de_vinculo_empregaticio_dos_responsaveis_tecnicos
ANEXO	18/08/2021	comprovante_ou_declaracao_de_endereco_no_maranhao_dos_responsaveis_tecnicos

### Movimentos

Passo	Nome do usuário	Data Envio	Ação	Origem	Destino	
1	maria de lourdes rodrigues mochel	18/08/2021 00:00:00	Recebimento	RPJ - REGISTRO DE PESSOA JURIDICA	RPJ - REGISTRO DE PESSOA JURIDICA	
Despacho	Usuário	maria de lourdes rodrigues mochel			Data do Despacho	18/08/2021 09:11:31
Descrição	PREZADO, SOLICITAMOS ANEXAR NO MESMO PROTOCOLO ART DE CARGO E FUNÇÃO ORIGINAL DEVIDAMENTE DATADA E ASSINADA POR AMBAS AS PARTES.					
Resposta	Data da Resposta	20/08/2021 12:26:27				
Descrição	art de cargo e funcao assinada					
Despacho	Usuário	FABRICIO MONTEIRO MAGALHÃES			Data do Despacho	23/08/2021 10:26:25
Descrição	? Prezado (a), o responsável técnico possui responsabilidade ativa em 4 empresas. Nesse sentido, faz-se necessário o comprovante ou envio de declaração de que há a possibilidade do responsável técnico atuar em mais uma empresa sem que haja colisões de carga horária.					
Resposta	Data da Resposta	31/10/2021 10:49:07				
Descrição	segue em anexo declaração					
Despacho	Usuário	maria de lourdes rodrigues mochel			Data do Despacho	03/11/2021 12:42:47
Descrição	PREZADO, SOLICITAMOS ANEXAR DECLARAÇÃO INFORMANDO A CARGA HORARIA DE CADA EMPRESA QUE O PROFISSIONAL RESPONDE COMO RESPONSÁVEL TÉCNICO.					
Resposta	Data da Resposta	04/11/2021 10:18:17				
Descrição	DECLARAÇÃO					
2	maria de lourdes rodrigues mochel	04/11/2021 11:15:38	Envio	RPJ - REGISTRO DE PESSOA JURIDICA	CEECGOM - CÂMARA ENGENHARIA CIVIL, GEOLOGIA E MINAS	
Descrição	PROCESSO PARA ANÁLISE DA CÂMARA ESPECIALIZADA, CONFORME DECLARAÇÃO ANEXO NESTE PROCESSO.					
3	alexandro sousa bastos	05/11/2021 10:09:20	Recebimento	CEECGOM - CÂMARA ENGENHARIA CIVIL, GEOLOGIA E MINAS	CEECGOM - CÂMARA ENGENHARIA CIVIL, GEOLOGIA E MINAS	
Descrição	Protocolo recebido para análise. Passo automático!					



# Conselho Regional de Engenharia e Agronomia do Estado do Maranhão

## INFORMAÇÕES DO PROTOCOLO

Protocolo

Nº 2653792/2021

Folha 2/21



4	alexandro sousa bastos	09/11/2021 09:47:57	Envio	CEECGOM - CÂMARA ENGENHARIA CIVIL, GEOLOGIA E MINAS	RPJ - REGISTRO DE PESSOA JURIDICA
Descrição	Diante das considerações e verificação da documentação apensada ao processo, decidi PELO DEFERIMENTO do pedido de REGISTRO DE PESSOA JURIDICA. No registro da empresa devem constar as restrições das atividades não cobertas pelas atribuições de seu responsável técnico, conforme parágrafo único do art. 12, da Resolução 1.121/2019 do CONFEA, devendo o setor responsável adotar as providências neste sentido. Após a inclusão, o DERC-PJ deve encaminhar nome do profissional ao setor de fiscalização para os procedimentos indicados no parágrafo único do artigo 19 da Resolução 1.121/19 do CONFEA.				
5	joao barbosa filho	09/11/2021 13:38:43	Recebimento	RPJ - REGISTRO DE PESSOA JURIDICA	RPJ - REGISTRO DE PESSOA JURIDICA
Descrição	Protocolo recebido para análise. Passo automático!				
Despacho	Usuário	joao barbosa filho		Data do Despacho	09/11/2021 13:41:22
Descrição	PROCESSO CADASTRADO BOLETO DA ANUIDADE DISPONIVEL NO AMBIENTE DA EMPRESA				
6	joao barbosa filho	09/11/2021 00:00:00	Recebimento	RPJ - REGISTRO DE PESSOA JURIDICA	RPJ - REGISTRO DE PESSOA JURIDICA
Descrição	FINALIZADO				

### Movimentos ao colegiado

Passo	Conselheiro	Reuniao	Vinculado ao passo	Data	Hora
1	FRANKLYN ROSEVERTHE VERAS DA SILVA	53 - Com inicio em: 08/11/2021 - Realizada	3	05/11/2021	10:10:19

### Protocolos Vinculados

Número/Ano	Assunto
------------	---------

### Documento(s) de Fiscalização vinculado(s) ao Protocolo

Número/Ano	Número Anterior	Tipo do D. de Fiscalização	Descrição
------------	-----------------	----------------------------	-----------

### Denúncia(s) vinculado(s) ao Protocolo

Número	Tipo de Denúncia	Descrição
--------	------------------	-----------



**Conselho Regional de Engenharia e Agronomia do Estado do Maranhão**
**INFORMAÇÕES DA SOLICITAÇÃO DA EMPRESA**
**Número da Solicitação  
Nº 482036**

**Detalhes da Empresa**

Razão Social:

G P CONSTRUÇÕES E SERVIÇOS EIRELI

Nome Fantasia:

G P CONSTRUÇÕES

CNPJ (Pessoa Jurídica):

41.274.505/0001-21

Tipo Empresa:

PRIVADA

Categoria Empresa:

MATRIZ

Natureza Jurídica:

2305 - Empresa individual de responsabilidade Ltda(De natureza empresaria)

Tipo de Registro:

Registro Definitivo de Empresa

Data de Cadastro:

17/08/2021

Protocolo Assunto:

REGISTRO DEFINITIVO DE PESSOA JURÍDICA

Objetivo Social:

38.11-4-00 - COLETA DE RESÍDUOS NÃO-PERIGOSOS  
 38.12-2-00 - COLETA DE RESÍDUOS PERIGOSOS  
 38.21-1-00 - TRATAMENTO E DISPOSIÇÃO DE RESÍDUOS NÃO-PERIGOSOS  
 38.22-0-00 - TRATAMENTO E DISPOSIÇÃO DE RESÍDUOS PERIGOSOS  
 41.20-4-00 - CONSTRUÇÃO DE EDIFÍCIOS  
 42.11-1-01 - CONSTRUÇÃO DE RODOVIAS E FERROVIAS  
 42.13-8-00 - OBRAS DE URBANIZAÇÃO - RUAS, PRAÇAS E CALÇADAS  
 42.21-9-02 - CONSTRUÇÃO DE ESTAÇÕES E REDES DE DISTRIBUIÇÃO DE ENERGIA ELÉTRICA  
 42.21-9-03 - MANUTENÇÃO DE REDES DE DISTRIBUIÇÃO DE ENERGIA ELÉTRICA  
 42.92-8-01 - MONTAGEM DE ESTRUTURAS METÁLICAS  
 42.99-5-01 - CONSTRUÇÃO DE INSTALAÇÕES ESPORTIVAS E RECREATIVAS  
 43.11-8-01 - DEMOLIÇÃO DE EDIFÍCIOS E OUTRAS ESTRUTURAS  
 43.12-6-00 - PERFURAÇÕES E SONDAGENS  
 43.13-4-00 - OBRAS DE TERRAPLENAGEM  
 43.21-5-00 - INSTALAÇÃO E MANUTENÇÃO ELÉTRICA  
 43.22-3-02 - INSTALAÇÃO E MANUTENÇÃO DE SISTEMAS CENTRAIS DE AR CONDICIONADO, DE VENTILAÇÃO E REFRIGERAÇÃO  
 43.29-1-04 - MONTAGEM E INSTALAÇÃO DE SISTEMAS E EQUIPAMENTOS DE ILUMINAÇÃO E SINALIZAÇÃO EM VIAS PÚBLICAS, PORTOS E AEROPORTOS  
 43.29-1-99 - OUTRAS OBRAS DE INSTALAÇÕES EM CONSTRUÇÕES NÃO ESPECIFICADAS ANTERIORMENTE  
 43.30-4-01 - IMPERMEABILIZAÇÃO EM OBRAS DE ENGENHARIA CIVIL  
 43.30-4-03 - OBRAS DE ACABAMENTO EM GESSO E ESTUQUE  
 43.30-4-04 - SERVIÇOS DE PINTURA DE EDIFÍCIOS EM GERAL  
 43.30-4-05 - APLICAÇÃO DE REVESTIMENTOS E DE RESINAS EM INTERIORES E EXTERIORES  
 43.99-1-03 - OBRAS DE ALVENARIA  
 43.99-1-05 - PERFURAÇÃO E CONSTRUÇÃO DE POÇOS DE ÁGUA  
 47.44-0-99 - COMÉRCIO VAREJISTA DE MATERIAIS DE CONSTRUÇÃO EM GERAL (DISPENSADA \*)  
 77.11-0-00 - LOCAÇÃO DE AUTOMÓVEIS SEM CONDUTOR  
 77.19-5-99 - LOCAÇÃO DE OUTROS MEIOS DE TRANSPORTE NÃO ESPECIFICADOS ANTERIORMENTE, SEM CONDUTOR  
 77.31-4-00 - ALUGUEL DE MÁQUINAS E EQUIPAMENTOS AGRÍCOLAS SEM OPERADOR  
 77.32-2-01 - ALUGUEL DE MÁQUINAS E EQUIPAMENTOS PARA CONSTRUÇÃO SEM OPERADOR, EXCETO ANDAIMES  
 77.32-2-02 - ALUGUEL DE ANDAIMES  
 77.39-0-99 - ALUGUEL DE OUTRAS MÁQUINAS E EQUIPAMENTOS COMERCIAIS E INDUSTRIAIS NÃO ESPECIFICADOS ANTERIORMENTE, SEM OPERADOR

**Endereços**

Conselho Regional de Engenharia e Agronomia do Estado do Maranhão  
 Avenida dos Holandeses, Quadra 35, Lote 8, Calhau, São Luis/MA, CEP: 65071-380  
 Tel: + 55 (98) 2106-8300 Fax: + 55 (98) 2106-8300 E-mail: faleconosco@creama.org.br



**Conselho Regional de Engenharia e  
Agronomia do Estado do Maranhão**  
INFORMAÇÕES DA SOLICITAÇÃO DA EMPRESA

**Número da Solicitação  
Nº 482036**



## Endereço (1)

Endereço: RUA SOL, SN,			
Bairro: CENTRO	Cidade: MIRANDA DO NORTE	UF: MA	CEP: 65495-000
Telefone: (98) 98471-0169	Endereço de correspondência: <input type="checkbox"/> Sim <input checked="" type="checkbox"/> Não	Tipo de Endereço: COMERCIAL	

**ATO CONSTITUTIVO DE EMPRESA INDIVIDUAL DE RESPONSABILIDADE LIMITADA –  
EIRELI**

Folha 5/21

**G P CONSTRUÇÕES E SERVIÇOS EIRELI**

Pelo presente instrumento particular de Ato Constitutivo:

**LUIS GUSTAVO PAIVA DIAS**, BRASILEIRO, SOLTEIRO, empresário, nascido em 13/01/1998, nº do CPF 079.984.853-02, residente e domiciliado na cidade de Miranda do Norte - MA, na RUA DO SOL, nº SN, CENTRO, CEP: 65495-000;

Resolve constituir uma Empresa Individual de Responsabilidade Limitada – EIRELI, mediante as seguintes cláusulas (art. 997, I, CC):

**CLÁUSULA I - DO NOME EMPRESARIAL (ART. 997, II e ART. 980-A, §1º, CC)**

A empresa adotará como nome empresarial: **G P CONSTRUÇÕES E SERVIÇOS EIRELI**, e usará a expressão GP CONSTRUÇÕES como nome fantasia.

**CLÁUSULA II - DA SEDE (art. 997, II, CC)**

A empresa terá sua sede no seguinte endereço: RUA DO SOL, nº SN, CENTRO, Miranda do Norte - MA, CEP: 65495000.

**CLÁUSULA III - DO OBJETO SOCIAL (art. 997, II, CC)**

A empresa terá por objeto o exercício das seguintes atividades econômica: 3811-4/00 - COLETA DE RESÍDUOS NÃO-PERIGOSOS 3812-2/00 - COLETA DE RESÍDUOS PERIGOSOS 3821-1/00 - TRATAMENTO E DISPOSIÇÃO DE RESÍDUOS NÃO-PERIGOSOS 3822-0/00 - TRATAMENTO E DISPOSIÇÃO DE RESÍDUOS PERIGOSOS 4120-4/00 - CONSTRUÇÃO DE EDIFÍCIOS 4211-1/01 - CONSTRUÇÃO DE RODOVIAS E FERROVIAS 4213-8/00 - OBRAS DE URBANIZAÇÃO - RUAS, PRAÇAS E CALÇADAS 4221-9/02 - CONSTRUÇÃO DE ESTAÇÕES E REDES DE DISTRIBUIÇÃO DE ENERGIA ELÉTRICA 4221-9/03 - MANUTENÇÃO DE REDES DE DISTRIBUIÇÃO DE ENERGIA ELÉTRICA 4292-8/01 - MONTAGEM DE ESTRUTURAS METÁLICAS 4299-5/01 - CONSTRUÇÃO DE INSTALAÇÕES ESPORTIVAS E RECREATIVAS 4311-8/01 - DEMOLIÇÃO DE EDIFÍCIOS E OUTRAS ESTRUTURAS 4312-6/00 - PERFURAÇÕES E SONDAGENS 4313-4/00 - OBRAS DE TERRAPLENAGEM 4321-5/00 - INSTALAÇÃO E MANUTENÇÃO ELÉTRICA 4322-3/02 - INSTALAÇÃO E MANUTENÇÃO DE SISTEMAS CENTRAIS DE AR CONDICIONADO, DE VENTILAÇÃO E REFRIGERAÇÃO 4329-1/04 - MONTAGEM E INSTALAÇÃO DE SISTEMAS E EQUIPAMENTOS DE ILUMINAÇÃO E SINALIZAÇÃO EM VIAS PÚBLICAS, PORTOS E AEROPORTOS 4329-1/99 - OUTRAS OBRAS DE INSTALAÇÕES EM CONSTRUÇÕES NÃO ESPECIFICADAS ANTERIORMENTE, A INSTALAÇÃO DE SISTEMAS DE LIMPEZA POR VÁCUO; O REVESTIMENTO DE TUBULAÇÕES 4330-4/01 - IMPERMEABILIZAÇÃO EM OBRAS DE ENGENHARIA CIVIL 4330-4/03 - OBRAS DE ACABAMENTO EM GESSO E ESTUQUE 4330-4/04 - SERVIÇOS DE PINTURA DE EDIFÍCIOS EM GERAL 4330-4/05 - APLICAÇÃO DE REVESTIMENTOS E DE RESINAS EM INTERIORES E EXTERIORES 4399-1/03 - OBRAS DE ALVENARIA 4399-1/05 - PERFURAÇÃO E CONSTRUÇÃO DE POÇOS DE ÁGUA 4744-0/99 - COMÉRCIO VAREJISTA DE MATERIAIS DE CONSTRUÇÃO EM GERAL 7711-0/00 - LOCAÇÃO DE AUTOMÓVEIS SEM CONDUTOR 7719-5/99 - LOCAÇÃO DE OUTROS MEIOS DE TRANSPORTE NÃO ESPECIFICADOS ANTERIORMENTE, SEM CONDUTOR; CAMINHÕES, REBOQUES, SEMI-REBOQUES E SIMILARES 7731-4/00 - ALUGUEL DE MÁQUINAS E EQUIPAMENTOS AGRÍCOLAS SEM OPERADOR 7732-2/01 - ALUGUEL DE MÁQUINAS E EQUIPAMENTOS PARA CONSTRUÇÃO SEM OPERADOR, EXCETO ANDAIMES 7732-2/02 - ALUGUEL DE ANDAIMES 7739-0/99 - ALUGUEL DE OUTRAS MÁQUINAS E EQUIPAMENTOS COMERCIAIS E INDUSTRIAIS NÃO ESPECIFICADOS ANTERIORMENTE, SEM OPERADOR; GERADORES, GUINCHOS, GUINDASTES E EMPILHADEIRAS

**Parágrafo único.** Em estabelecimento eleito como Sede (Matriz) será(ão) exercida(s) a(s) atividade(s) de 3811-4/00 - COLETA DE RESÍDUOS NAO-PERIGOSOS 3812-2/00 - COLETA DE RESÍDUOS PERIGOSOS 3821-1/00 - TRATAMENTO E DISPOSICAO DE RESÍDUOS NAO-PERIGOSOS 3822-0/00 - TRATAMENTO E DISPOSICAO DE RESÍDUOS PERIGOSOS 4120-4/00 - CONSTRUCAO DE EDIFICIOS 4211-1/01 - CONSTRUCAO DE RODOVIAS E FERROVIAS 4213-8/00 - OBRAS DE URBANIZACAO - RUAS, PRACAS E CALCADAS 4221-9/02 - CONSTRUCAO DE ESTACOES E REDES DE DISTRIBUICAO DE ENERGIA ELETRICA 4221-9/03 - MANUTENCAO DE REDES DE DISTRIBUICAO DE ENERGIA ELETRICA 4292-8/01 - MONTAGEM DE ESTRUTURAS METALICAS 4299-5/01 - CONSTRUCAO DE INSTALACOES ESPORTIVAS E RECREATIVAS 4311-8/01 - DEMOLICAO DE EDIFICIOS E OUTRAS ESTRUTURAS 4312-6/00 - PERFURACOES E SONDAGENS 4313-4/00 - OBRAS DE TERRAPLENAGEM 4321-5/00 - INSTALACAO E MANUTENCAO ELETRICA 4322-3/02 - INSTALACAO E MANUTENCAO DE SISTEMAS CENTRAIS DE AR CONDICIONADO, DE VENTILACAO E REFRIGERACAO 4329-1/04 - MONTAGEM E



Este documento encontra-se registrado no Conselho Regional de Engenharia e Agronomia do Estado do Maranhão, vinculado ao Protocolo nº 2653792/2021, emitido em 18/08/2021.  
Documento do Protocolo 1/8 (Vinculado ao passo 1), anexado em 18/08/2021.





**ATO CONSTITUTIVO DE EMPRESA INDIVIDUAL DE RESPONSABILIDADE LIMITADA –  
EIRELI**

**G P CONSTRUÇÕES E SERVIÇOS EIRELI**

INSTALACAO DE SISTEMAS E EQUIPAMENTOS DE ILUMINACAO E SINALIZACAO EM VIAS PUBLICAS, PORTOS E AEROPORTOS 4329-1/99 - OUTRAS OBRAS DE INSTALACOES EM CONSTRUCOES NAO ESPECIFICADAS ANTERIORMENTE, A INSTALACAO DE SISTEMAS DE LIMPEZA POR VACUO O REVESTIMENTO DE TUBULACOES 4330-4/01 - IMPERMEABILIZACAO EM OBRAS DE ENGENHARIA CIVIL 4330-4/03 - OBRAS DE ACABAMENTO EM GESSO E ESTUQUE 4330-4/04 - SERVICOS DE PINTURA DE EDIFICIOS EM GERAL 4330-4/05 - APLICACAO DE REVESTIMENTOS E DE RESINAS EM INTERIORES E EXTERIORES 4399-1/03 - OBRAS DE ALVENARIA 4399-1/05 - PERFURACAO E CONSTRUCAO DE POCOS DE AGUA 4744-0/99 - COMERCIO VAREJISTA DE MATERIAIS DE CONSTRUCAO EM GERAL 7711-0/00 - LOCACAO DE AUTOMOVEIS SEM CONDUTOR 7719-5/99 - LOCACAO DE OUTROS MEIOS DE TRANSPORTE NAO ESPECIFICADOS ANTERIORMENTE, SEM CONDUTOR CAMINHOS, REBOQUES, SEMI-REBOQUES E SIMILARES 7731-4/00 - ALUGUEL DE MAQUINAS E EQUIPAMENTOS AGRICOLAS SEM OPERADOR 7732-2/01 - ALUGUEL DE MAQUINAS E EQUIPAMENTOS PARA CONSTRUCAO SEM OPERADOR, EXCETO ANDAIMES 7732-2/02 - ALUGUEL DE ANDAIMES 7739-0/99 - ALUGUEL DE OUTRAS MAQUINAS E EQUIPAMENTOS COMERCIAIS E INDUSTRIAIS NAO ESPECIFICADOS ANTERIORMENTE, SEM OPERADOR GERADORES, GUINCHOS, GUINDASTES E EMPILHADEIRAS.

E exercerá as seguintes atividades:

CNAE Nº 3811-4/00 - Coleta de resíduos não-perigosos  
 CNAE Nº 4213-8/00 - Obras de urbanização - ruas, praças e calçadas  
 CNAE Nº 3822-0/00 - Tratamento e disposição de resíduos perigosos  
 CNAE Nº 3812-2/00 - Coleta de resíduos perigosos  
 CNAE Nº 3821-1/00 - Tratamento e disposição de resíduos não-perigosos  
 CNAE Nº 4120-4/00 - Construção de edifícios  
 CNAE Nº 4211-1/01 - Construção de rodovias e ferrovias  
 CNAE Nº 4221-9/02 - Construção de estações e redes de distribuição de energia elétrica  
 CNAE Nº 4221-9/03 - Manutenção de redes de distribuição de energia elétrica  
 CNAE Nº 4292-8/01 - Montagem de estruturas metálicas  
 CNAE Nº 4299-5/01 - Construção de instalações esportivas e recreativas  
 CNAE Nº 4311-8/01 - Demolição de edifícios e outras estruturas  
 CNAE Nº 4312-6/00 - Perfurações e sondagens  
 CNAE Nº 4313-4/00 - Obras de terraplenagem  
 CNAE Nº 4321-5/00 - Instalação e manutenção elétrica  
 CNAE Nº 4322-3/02 - Instalação e manutenção de sistemas centrais de ar condicionado, de ventilação e refrigeração  
 CNAE Nº 4329-1/04 - Montagem e instalação de sistemas e equipamentos de iluminação e sinalização em vias públicas, portos e aeroportos  
 CNAE Nº 4329-1/99 - Outras obras de instalações em construções não especificadas anteriormente  
 CNAE Nº 4330-4/01 - Impermeabilização em obras de engenharia civil  
 CNAE Nº 4330-4/03 - Obras de acabamento em gesso e estuque  
 CNAE Nº 4330-4/04 - Serviços de pintura de edifícios em geral  
 CNAE Nº 4330-4/05 - Aplicação de revestimentos e de resinas em interiores e exteriores  
 CNAE Nº 4399-1/03 - Obras de alvenaria  
 CNAE Nº 4399-1/05 - Perfuração e construção de poços de água  
 CNAE Nº 4744-0/99 - Comércio varejista de materiais de construção em geral  
 CNAE Nº 7711-0/00 - Locação de automóveis sem condutor  
 CNAE Nº 7719-5/99 - Locação de outros meios de transporte não especificados anteriormente, sem condutor  
 CNAE Nº 7731-4/00 - Aluguel de máquinas e equipamentos agrícolas sem operador  
 CNAE Nº 7732-2/01 - Aluguel de máquinas e equipamentos para construção sem operador, exceto andaimes  
 CNAE Nº 7732-2/02 - Aluguel de andaimes  
 CNAE Nº 7739-0/99 - Aluguel de outras máquinas e equipamentos comerciais e industriais não especificados anteriormente, sem operador

**CLÁUSULA IV - DO INÍCIO DAS ATIVIDADES E PRAZO DE DURAÇÃO (art. 53, III, F, Decreto nº 1.800/96)**

A empresa iniciará suas atividades na data do arquivamento deste ato na Junta Comercial do Estado do Maranhão e seu prazo de duração é indeterminado.



Este documento encontra-se registrado no Conselho Regional de Engenharia e Agronomia do Estado do Maranhão, vinculado ao Protocolo nº 2653792/2021, emitido em 18/08/2021.  
 Documento do Protocolo 1/8 (Vinculado ao passo 1), anexado por Inicial nº 14/08/2021



**ATO CONSTITUTIVO DE EMPRESA INDIVIDUAL DE RESPONSABILIDADE LIMITADA –  
EIRELI**

Folha 7/21

**G P CONSTRUÇÕES E SERVIÇOS EIRELI**

**CLÁUSULA V - DO CAPITAL (ART. 997, III e IV e ART. 1.052 e 1.055, CC)**

O capital será de R\$ 350.000,00 (trezentos e cinquenta mil reais), totalmente subscrito e integralizado, neste ato, da seguinte forma: R\$ 350.000,00 (trezentos e cinquenta mil reais) em moeda corrente no País

**CLÁUSULA VI - DA ADMINISTRAÇÃO (ART. 997, VI, CC)**

A administração será exercida pelo titular LUIS GUSTAVO PAIVA DIAS, que representará legalmente a empresa e poderá praticar todo e qualquer ato de gestão pertinentes ao objeto.

**CLÁUSULA VII - DO BALANÇO PATRIMONIAL (art. 1.065, CC)**

Ao término de cada exercício, em 31 de Dezembro, o administrador prestará contas justificadas de sua administração, procedendo à elaboração do inventário, do balanço patrimonial e do balanço de resultado econômico, cabendo ao empresário, os lucros ou perdas apuradas.

**CLÁUSULA VIII - DECLARAÇÃO DE DESIMPEDIMENTO DE ADMINISTRADOR (art. 1.011, § 1º CC e art. 37, II da Lei nº 8.934 de 1994)**

O Administrador declara, sob as penas da lei, de que não está impedido de exercer a administração da empresa, por lei especial, ou em virtude de condenação criminal, ou por se encontrar sob os efeitos dela, a pena que vede, ainda que temporariamente, o acesso a cargos públicos; ou por crime falimentar, de prevaricação, peita ou suborno, concussão, peculato, ou contra a economia popular, contra o sistema financeiro nacional, contra normas de defesa da concorrência, contra as relações de consumo, fé pública, ou a propriedade.

**CLÁUSULA IX - DA DECLARAÇÃO DE NÃO PARTICIPAÇÃO EM OUTRA EIRELI (art. 980-A, § 2º CC)**

O titular da empresa declara, sob as penas da lei, que não figura como titular de nenhuma outra empresa individual de responsabilidade limitada.

**CLÁUSULA X - DO PRÓ LABORE**

Titular poderá fixar uma retirada mensal, a título de pro labore, observadas as disposições regulamentares pertinentes.

**CLÁUSULA XI - DO FALECIMENTO (art. 1.028, CC)**

Falecendo o titular, seus sucessores poderão continuar o exercício da empresa. Não sendo possível ou inexistindo interesse na continuidade, o valor de seus haveres será apurado e liquidado com base na situação patrimonial da empresa, à data da resolução, verificada em balanço especialmente levantado.

**CLÁUSULA XII - DA INTERDIÇÃO (art. 974, § 3º CC)**

Sendo interdito o titular, ele poderá continuar o exercício da empresa, desde que ele seja devidamente representado ou assistido, conforme o grau de sua incapacidade, e que a administração da empresa caiba a terceiro não impedido.

**CLÁUSULA XIII - PORTE EMPRESARIAL**

O titular declara que a empresa se enquadra como Microempresa - ME, nos termos da Lei Complementar nº 123, de 14 de dezembro de 2006, e que não se enquadra em qualquer das hipóteses de exclusão relacionadas no § 4º do art. 3º da mencionada lei. (art. 3º, I, LC nº 123, de 2006)

E, por estar assim constituído, assino o presente instrumento.

Miranda do Norte - MA, 17 de março de 2021

\_\_\_\_\_  
LUIS GUSTAVO PAIVA DIAS  
Titular/Administrador



Este documento encontra-se registrado no Conselho Regional de Engenharia e Agronomia do Estado do Maranhão, vinculado ao Protocolo nº 2653792/2021, emitido em 18/08/2021.  
Documento do Protocolo 1/8 (Vinculado ao passo 1), anexado em 18/08/2021





## ASSINATURA ELETRÔNICA



Certificamos que o ato da empresa G P CONSTRUCOES E SERVICOS EIRELI consta assinado digitalmente por:

IDENTIFICAÇÃO DO(S) ASSINANTE(S)	
CPF	Nome
07998485302	

Este documento encontra-se registrado no Conselho Regional de Engenharia e Agronomia do Estado do Maranhão, vinculado ao Protocolo nº 2653792/2021, emitido em 18/08/2021.  
Documento do Protocolo 1/8 (Vinculado ao passo 1), anexado  
por processo em 18/08/2021





### CONTRATO PARTICULAR DE PRESTAÇÃO DE SERVIÇOS

Por meio deste instrumento "CONTRATO PARTICULAR DE PRESTAÇÃO DE SERVIÇOS", de um lado a empresa GP CONSTRUÇÕES E SERVIÇOS EIRELI, com sede na Rua do sol, sn, centro, Miranda do norte - ma, inscrita no C.N.P.J. N° 41.274.505/0001-21, representada nesta ocasião por seu sócio: Luis Gustavo Paiva Dias, C.P.F. n.º 079.984.853-02, doravante denominado de simplesmente Contratante, do outro lado o Sr. Carlos Augusto Chaves Ramos, brasileiro, C.P.F. n.º 237.924.267-49, com título profissional Bacharel em Engenharia Civil, Cart. CREA/CONFEA, n.º 1106584660, doravante denominado de simplesmente contratado, tem entre si acertado o seguinte:

Cláusula 1ª - Caberá ao Contratado desenvolver atividades como Responsável Técnico conforme suas atribuições profissionais e compatíveis com os objetivos sociais da empresa, conforme discriminado na ART de Cargo ou Função.

Cláusula 2ª - A contratação por prazo indeterminado, a partir do dia 05 do mês de Agosto de 2021, podendo ser prorrogado nos termos dos artigos 443,444 e 451, da consolidação das leis do trabalho.

Cláusula 3ª - O Contratado terá carga horária 05:00 horas semanais

Cláusula 4ª - O Contratante assegura ao contratado, absoluta independência técnica;

Cláusula 5ª - Os honorários profissionais do contratado deverão ser de no mínimo 06 (seis) salários mínimos mensais, conforme Lei Federal n.º 4.950-A de 22 de abril de 1966 e Resolução 397/95 do CONFEA.

Cláusula 6ª - Este Contrato poderá ser rescindido por qualquer das partes por qualquer motivo mediante aviso prévio de 30 dias e baixa da (s) obra (s) e ou serviço (s) que estiverem sob a responsabilidade técnica do profissional, e a transferência para outro profissional, quando a obra ou serviço ultrapassar a 30 dias.

Cláusula 7ª - Durante a vigência deste contrato e pelo prazo previsto em Lei ficará o contratado responsável pelas atividades técnicas da empresa contratante, conforme discriminado na ART de cargo ou função, conforme cláusula 1ª.

Cláusula 8ª - Toda e quaisquer taxas, impostos e encargos que incidirem sobre este contrato será de responsabilidade da contratante, inclusive o recolhimento das taxas de ART das obras e serviços executado pela empresa sobre a responsabilidade técnica do profissional ora contratado, Cláusula 9ª - Por estarem as partes de pleno acordo com o disposto neste instrumento particular de prestação de serviços, assinam-no em duas vias de igual teor, juntamente com 2 (duas) testemunhas, para que surta seus legais e jurídicos efeitos.

22 de Junho de 2021.

*Luis Gustavo Paiva Dias*  
Luis Gustavo Paiva Dias

Contratante

*Carlos Augusto Chaves Ramos*  
Carlos Augusto Chaves Ramos  
Engenheiro Civil  
Reg 1106584660



Este documento encontra-se registrado no Conselho Regional de Engenharia e Agronomia do Estado do Maranhão, vinculado ao Protocolo nº 2653792/2021, emitido em 18/08/2021.

Documento do Protocolo 2/8 (Vinculado ao passo 1), anexado por Interloc em 18/08/2021



## CONTRATO PARTICULAR DE PRESTAÇÃO DE SERVIÇOS

Por meio deste instrumento "CONTRATO PARTICULAR DE PRESTAÇÃO DE SERVIÇOS", de um lado a empresa GP CONSTRUÇÕES E SERVIÇOS EIRELI, com sede na Rua do sol, sn, centro, Miranda do norte - ma, inscrita no C.N.P.J. N° 41.274.505/0001-21, representada nesta ocasião por seu sócio: Luis Gustavo Paiva Dias, C.P.F. n.º 079.984.853-02, doravante denominado de simplesmente Contratante, do outro lado o Sr. Carlos Augusto Chaves Ramos, brasileiro, C.P.F. n.º 237.924.267-49, com título profissional Bacharel em Engenharia Civil, Cart. CREA/CONFEA, n.º 1106584660, doravante denominado de simplesmente contratado, tem entre si acertado o seguinte:

Cláusula 1ª - Caberá ao Contratado desenvolver atividades como Responsável Técnico conforme suas atribuições profissionais e compatíveis com os objetivos sociais da empresa, conforme discriminado na ART de Cargo ou Função.

Cláusula 2ª - A contratação por prazo indeterminado, a partir do dia 05 do mês de Agosto de 2021, podendo ser prorrogado nos termos dos artigos 443,444 e 451, da consolidação das leis do trabalho.

Cláusula 3ª - O Contratado terá carga horária 05:00 horas semanais

Cláusula 4ª - O Contratante assegura ao contratado, absoluta independência técnica;

Cláusula 5ª - Os honorários profissionais do contratado deverão ser de no mínimo 06 (seis) salários mínimos mensais, conforme Lei Federal n.º 4.950-A de 22 de abril de 1966 e Resolução 397/95 do CONFEA.

Cláusula 6ª - Este Contrato poderá ser rescindido por qualquer das partes por qualquer motivo mediante aviso prévio de 30 dias e baixa da (s) obra (s) e ou serviço (s) que estiverem sob a responsabilidade técnica do profissional, e a transferência para outro profissional, quando a obra ou serviço ultrapassar a 30 dias.

Cláusula 7ª - Durante a vigência deste contrato e pelo prazo previsto em Lei ficará o contratado responsável pelas atividades técnicas da empresa contratante, conforme discriminado na ART de cargo ou função, conforme cláusula 1ª.

Cláusula 8ª - Toda e quaisquer taxas, impostos e encargos que incidirem sobre este contrato será de responsabilidade da contratante, inclusive o recolhimento das taxas de ART das obras e serviços executado pela empresa sobre a responsabilidade técnica do profissional ora contratado, Cláusula 9ª - Por estarem as partes de pleno acordo com o disposto neste instrumento particular de prestação de serviços, assinam-no em duas vias de igual teor, juntamente com 2 (duas) testemunhas, para que surta seus legais e jurídicos efeitos.

22 de Junho de 2021.

*Luis Gustavo Paiva Dias*

Luis Gustavo Paiva Dias

Contratante

*Carlos Augusto Chaves Ramos*

Carlos Augusto Chaves Ramos  
Engenheiro Civil  
Reg 1106584660



Este documento encontra-se registrado no Conselho Regional de Engenharia e Agronomia do Estado do Maranhão, vinculado ao Protocolo nº 2653792/2021, emitido em 18/08/2021.  
Documento do Protocolo 3/8 (Vinculado ao passo 1), anexado em 18/08/2021.





Anotação de Responsabilidade Técnica - ART  
Lei nº 6.496, de 7 de dezembro de 1977

CREA-MA

ART CARGO-FUNÇÃO  
Nº MA20210445555

Folha 11/21

Conselho Regional de Engenharia e Agronomia do Estado do Maranhão

SUBSTITUIÇÃO à  
MA20210430189



**1. Responsável Técnico**  
 CARLOS AUGUSTO CHAVES RAMOS  
 Título profissional: ENGENHEIRO CIVIL  
 RNP: 1106584660  
 Registro: 1106584660/MA

**2. Contratante**  
 Contratante: G P CONSTRUÇÕES E SERVIÇOS EIRELI  
 RUA SOL  
 Complemento: CENTRO  
 Cidade: MIRANDA DO NORTE  
 País: Brasil  
 Tipo de contratante: Pessoa Jurídica de Direito Privado  
 Ação Institucional: Outros  
 Bairro: CENTRO  
 UF: MA  
 Nº: SN  
 CEP: 6495000

**3. Vínculo Contratual**  
 Unidade administrativa: matriz  
 RUA SOL  
 Complemento: CENTRO  
 Cidade: MIRANDA DO NORTE  
 Data de Início: 22/06/2021  
 Previsão de término: Não especificado  
 Tipo de vínculo: PRESTADOR DE SERVIÇOS  
 Identificação do cargo/função: Coordenador(a) de Obras  
 Bairro: CENTRO  
 UF: MA  
 Nº: SN  
 CEP: 6495000

**4. Atividade Técnica**

1000 - OUTRA	Quantidade	Unidade
44 - DESEMPENHO DE CARGO TÉCNICO > OBRAS E SERVIÇOS - CARGO/FUNÇÃO > #3367 - VÍNCULO TÉCNICO COM A EMPRESA (DESEMPENHO DE CARGO/FUNÇÃO TÉCNICA DENTRO DA EMPRESA)	5,00	h/sem

A mudança de cargo ou função exige o registro de nova ART

**5. Observações**  
 prestação de serviços como responsável técnico por pessoa jurídica

**6. Declarações**  
 - Declaro que estou cumprindo as regras de acessibilidade previstas nas normas técnicas da ABNT, na legislação específica e no decreto n. 5296/2004.

**7. Entidade de Classe**  
 SEM INDICAÇÃO DE ENTIDADE DE CLASSE

**8. Assinaturas**  
 Declaro serem verdadeiras as informações acima  
 Local: \_\_\_\_\_ data: \_\_\_\_\_ de \_\_\_\_\_  
 CARLOS AUGUSTO CHAVES RAMOS - CPF: 237.924.267-49  
 G P CONSTRUÇÕES E SERVIÇOS EIRELI - CNPJ: 41.274.505/0001-21

**9. Informações**

**10. Valor**  
 Valor não disponível. Aguardando análise da ART.

Este documento encontra-se registrado no Conselho Regional de Engenharia e Agronomia do Estado do Maranhão, vinculado ao Protocolo nº 2653792/2021, emitido em 18/08/2021.  
 Documento do Protocolo 4/8 (Vinculado ao passo 1), anexado por Inúcio em 18/08/2021



A autenticidade desta ART pode ser verificada em: <https://crea-ma.sitac.com.br/publico/>, com a chave: 6ccBw  
 Impresso em: 17/08/2021 às 13:05:22 por: , ip: 179.220.163.113



www.creama.org.br  
 Tel: (98) 2106-8300

faleconosco@creama.org.br  
 Fax: (98) 2106-8300



**CREA-MA**

Conselho Regional de Engenharia e Agronomia do Estado do Maranhão  
 CNPJ: 06.062.038/0001-75  
 Avenida dos Holandeses, Quadra 35,  
 Lote 8, Calhau, São Luis/MA  
 CEP: 65071-380  
 Tel: + 55 (98) 2106-8300

**COBRANÇA DE PROTOCOLO**

**Pagador**  
 G P CONSTRUÇÕES E SERVIÇOS EIRELI  
**CPF/CNPJ**  
 41.274.505/0001-21  
**Endereço**  
 RUA SOL, SN  
 CENTRO - MIRANDA DO NORTE - MA - 65495000

**Código CREA**  
 0005450144

Folha 12/21

**Representação numérica:**

<b>Agência / Código Beneficiário</b> 0027 / 052360-7	<b>Número do Documento</b> 14000008303376982-4	<b>Data Emissão</b> 18/08/2021	<b>Data Vencimento</b> 17/09/2021
<b>Parcela</b> 1/1	<b>Valor do Documento</b> R\$ 265,92		

**Detalhes da Cobrança**

REGISTRO DE PESSOA JURÍDICA - PRINCIPAL

RECIBO DO PAGADOR

Autenticação Mecânica

**CAIXA**

Banco 104-0

**Indisponível**

Local de Pagamento				Vencimento	
PREFERENCIALMENTE NAS CASAS LOTÉRICAS ATÉ O VALOR LIMITE				17/09/2021	
Beneficiário				Agência / Código Beneficiário	
CREA-MA - Conselho Regional de Engenharia e Agronomia do Estado do Maranhão				0027 / 052360-7	
Data Documento	Documento	Estabelecimento	Parceira	Data Processamento	Nosso Número
18/08/2021	8303376982	0000000000	0000000000	25/11/2021	14000008303376982-4
Uso do Documento	Parceira	Especie Moeda	Quantidade Moeda	Valor Moeda	(=) Valor do Documento
	RG	R\$		X	265,92
Instruções: Tratado de responsabilidade do beneficiário. PREFERENCIALMENTE NAS CASAS LOTÉRICAS ATÉ O VALOR LIMITE. NÃO RECEBER APÓS O VENCIMENTO REFERENTE À COBRANÇA DE PROTOCOLO				(-) Desconto	
				(-) Outras Deduções / Abatimento	
				(+) Mora / Multa / Juros	
				(+) Outros Acréscimos	
Unidade Beneficiada				(=) Valor Cobrado	
CREA-MA - Conselho Regional de Engenharia e Agronomia do Estado do Maranhão 06.062.038/0001-75 Avenida dos Holandeses, Quadra 35, Lote 8, Calhau, São Luis/MA					
Pagador				Código de Baixa	
G P CONSTRUÇÕES E SERVIÇOS EIRELI 41.274.505/0001-21 0005450144 RUA SOL, SN CENTRO - MIRANDA DO NORTE - MA - 65495000				Autenticação Mecânica	

Código de Barras

Autenticação Mecânica

FICHA DE COMPENSAÇÃO

Este documento encontra-se registrado no Conselho Regional de Engenharia e Agronomia do Estado do Maranhão, vinculado ao Protocolo nº 2653792/2021, emitido em 18/08/2021.  
 Documento anexado ao processo por Usuário Padrão do SITAC em 18/08/2021





Anotação de Responsabilidade Técnica - ART  
Lei nº 6.496, de 7 de dezembro de 1977

**CREA-MA**

**ART CARGO-FUNÇÃO**  
**Nº MA20210445555**

Folha 16/21

Conselho Regional de Engenharia e Agronomia do Estado do Maranhão

SUBSTITUIÇÃO à  
MA20210430189



1. Responsável Técnico

**CARLOS AUGUSTO CHAVES RAMOS**

Título profissional: **ENGENHEIRO CIVIL**

RNP: **1106584660**

Registro: **1106584660MA**

2. Contratante

Contratante: **G P CONSTRUÇÕES E SERVIÇOS EIRELI**

**RUA SOL**

Complemento: **CENTRO**

Cidade: **MIRANDA DO NORTE**

País: **Brasil**

Tipo de contratante: **Pessoa Jurídica de Direito Privado**

Ação Institucional: **Outros**

Bairro: **CENTRO**

UF: **MA**

CPF/CNPJ: **41.274.505/0001-21**

Nº: **SN**

CEP: **65495000**

3. Vínculo Contratual

Unidade administrativa: **matriz**

**RUA SOL**

Complemento: **CENTRO**

Cidade: **MIRANDA DO NORTE**

Data de Início: **22/06/2021**

Tipo de vínculo: **PRESTADOR DE SERVIÇOS**

Identificação do cargo/função: **Coordenador(a) de Obras**

Bairro: **CENTRO**

UF: **MA**

Nº: **SN**

CEP: **65495000**

Previsão de término: **Não especificado**

4. Atividade Técnica

1000 - OUTRA

44 - DESEMPENHO DE CARGO TÉCNICO > OBRAS E SERVIÇOS - CARGO/FUNÇÃO > #3367 - VINCULO TÉCNICO COM A EMPRESA (DESEMPENHO DE CARGO/FUNÇÃO TÉCNICA DENTRO DA EMPRESA)

Quantidade

5,00

Unidade

h/sem

A mudança de cargo ou função exige o registro de nova ART

5. Observações

prestação de serviços como responsável técnico por pessoa jurídica

6. Declarações

- Declaro que estou cumprindo as regras de acessibilidade previstas nas normas técnicas da ABNT, na legislação específica e no decreto n. 5296/2004.

7. Entidade de Classe

SEM INDICACAO DE ENTIDADE DE CLASSE

8. Assinaturas

Declaro serem verdadeiras as informações acima

Local

de

data

de

**CARLOS AUGUSTO CHAVES RAMOS**  
Engenheiro Civil  
CPF: 237.924.267-49

**G P CONSTRUÇÕES E SERVIÇOS EIRELI - CNPJ: 41.274.505/0001-21**

9. Informações

\* A ART é válida somente quando quitada, mediante apresentação do comprovante do pagamento ou conferência no site do Crea.

10. Valor

Esta ART é isenta de taxa

Registrada em: **18/08/2021**

Este documento encontra-se registrado no Conselho Regional de Engenharia e Agronomia do Estado do Maranhão, vinculado ao Protocolo nº 2653792/2021, emitido em 18/08/2021.  
Documento do Protocolo 6/8 (Vinculado ao passo 1), anexado por e-mail em 20/08/2021



A autenticidade desta ART pode ser verificada em: <https://crea-ma.sitac.com.br/publico/>, com a chave: 6w78a  
Impresso em: 20/08/2021 às 12:21:47 por: ip: 179.220.163.113

www.creama.org.br  
Tel: (98) 2106-8300

faleconosco@creama.org.br  
Fax: (98) 2106-8300

**CREA-MA**  
Conselho Regional de Engenharia e Agronomia do Estado do Maranhão



## DECLARAÇÃO

A empresa G P CONSTRUÇÕES E SERVIÇOS EIRELI, CNPJ nº 41.274.505/0001-21, com sede na rua do sol, sn, centro, Miranda do Norte - MA, CEP 65.495-000, neste ato representado pelo(s) Sr.(a) Luis Gustavo Paiva Dias, Proprietário, RG 036533420090, CPF 079.984.853-02, Brasileiro, Solteiro, Empresário, Residente na Rua do sol, N° 100, bairro novo, Miranda do Norte - MA, CEP 65495-000, pelo presente instrumento de mandato, declara em conjunto com o Sr. Carlos Augusto Chaves Ramos, Engenheiro Civil, Crea: 1106584660, que por estar já com compromisso assumido em 4 empresas, não possui limitação para cumprimento da carga horaria, pois de acordo com cronograma semanal o profissional terá disponibilidade de horário para cumprimento do contrato.



Miranda do norte – MA, 24 de agosto de 2021.

Luis Gustavo Paiva Dias  
G P Construções e Serviços Eireli  
Proprietário

Carlos Augusto Chaves Ramos  
Engenheiro Civil  
Crea: 1106584660  
Carlos Augusto Chaves Ramos  
Engenheiro Civil  
CREA: 1106584660

Este documento encontra-se registrado no Conselho Regional de Engenharia e Agronomia do Estado do Maranhão, vinculado ao Protocolo nº 2653792/2021, emitido em 18/08/2021.

Documento do Protocolo 7/8 (Vinculado ao passo 1), anexado nos autos em 24/10/2021



## DECLARAÇÃO

Eu, Carlos Augusto Chaves Ramos, CPF: 237.924.267-49, RG: 19142850, residente no endereço: RUA FERNANDO DE NORONHA, BL3 etapa 1, 201, COND. JARDIM TROPICAL, COHAMA, SAO LUIS, MA, CEP: 65.073-280, Engenheiro Civil, com registro no CREA n° 1106584660, Viuvo, Responsável Técnica pelas empresas IOS EMPREENDIMENTOS EIRELI, M P DUTRA REIS, A. B. DE SOUSA NETO EIRELI, TERRAPLANEC-TERRAPL. ENGENHARIA E CONSTRUÇÕES LTDA, declaro para os devidos fins que a carga horária de trabalho entre elas não são conflitantes com a empresa G P CONSTRUÇÕES E SERVIÇOS EIRELI, inscrita no CNPJ n° 41.274.505/0001-21, qua está sendo solicitada a inclusão junto ao CREA-MA, segundo o que corresponde na tabela abaixo:



EMPRESA	CNPJ	CARGA HORARIA
IOS EMPREENDIMENTOS EIRELI	19.541.608/0001-51	SEGUNDA: 08:00 AS 12:00 E 14:00 AS 18:00 TERÇA: 08:00 AS 10:00 (10 HORAS SEMANAIS)
A.B. DE SOUSA NETO EIRELI	35.651.180/0001-56	TERÇA: 10:00 AS 12:00 E 14:00 AS 18:00 QUARTA: 08:00 AS 12:00 (10 HORAS SEMANAIS)
M P DUTRA REIS	22.299.055/0001-87	QUARTA: 14:00 AS 18:00 QUINTA: 08:00 AS 14:00 (10 HORAS SEMANAIS)
TERRAPLANEC-TERRAPL ENGENHARIA E CONSTRUÇÕES LTDA	63.581.557/0001-83	QUINTA: 14:00 AS 18:00 SEXTA: 08:00 AS 14:00 (10 HORAS SEMANAIS)
GP CONSTRUÇÕES E SERVIÇOS EIRELI	41.274.505/0001-21	SEXTA: 14:00 AS 19:00 (05 HORAS SEMANAIS)

Este documento encontra-se registrado no Conselho Regional de Engenharia e Agronomia do Estado do Maranhão, vinculado ao Protocolo n° 2653792/2021, emitido em 18/08/2021.  
Documento do Protocolo 8/8 (Vinculado ao passo 1), anexado por adnot em 04/14/2021



Miranda do norte – MA, 24 de agosto de 2021.

*Luis Gustavo Paiva Dias*

Luis Gustavo Paiva Dias  
G P Construções e Serviços Eireli  
Proprietário

*Carlos Augusto Chaves Ramos*  
Carlos Augusto Chaves Ramos  
Engenheiro Civil  
Reg. 1106584660





Serviço Público Federal  
Conselho Regional de Engenharia e Agronomia do Estado do Maranhão - CREA-MA

## RELATÓRIO E VOTO FUNDAMENTADO



Origem:	CÂMARA ESPECIALIZADA DE ENGENHARIA CIVIL, GEOLOGIA E MINAS		
Reunião:	11/2021		
Protocolo:	2653792/2021		
Assunto:	REGISTRO DEFINITIVO DE PESSOA JURÍDICA		
Interessado(a):	G P CONSTRUÇÕES E SERVIÇOS EIRELI		
Relator:	FRANKLYN ROSEVERTHE VERAS DA SILVA		
Local:	SÃO LUIS	Data:	08/11/2021

### RELATÓRIO

Trata-se de pedido de REGISTRO DE PESSOA JURÍDICA, PROTOCOLO EM EPÍGRAFE.

### ANÁLISE

O requerente apresentou a ART de cargo e função, CONTRATO SOCIAL, CNPJ, contrato de prestação de serviço e comprovante de endereço. O processo foi encaminhado a esta Câmara Especializada, do CREA-MA, para decisão dopedidoconsustanciado nas considerações a seguir:

### FUNDAMENTAÇÃO

CONSIDERANDO que a regulamentação dos pedidos de registros de empresas perante o Conselho Regional sedácom base na Resolução nº. 1.121/2019 do CONFEA; Considerando que a Resolução 1.121/2019 do ConfeaRevogou aResolução 336/89 do Confea; CONSIDERANDO que de acordo com o artigo 17 da Resolução 1.121/2019Oprofissional poderá ser responsável técnico por mais de uma pessoa jurídica.CONSIDERANDO que oprofissionalindicado encontra-se em dias com este Conselho, e já é responsável técnico por 5 empresas;CONSIDERANDO queo pedido de vinculação de responsabilidade profissional na empresa interessada é de 10 (dez) horas semanais.CONSIDERANDO a regularidade da documentação apensada ao processo, conforme legislaçãooportinente;

CONSIDERANDO que o profissional anexou justificativa/declaração que possui carga horária disponível e nãoconflitante com as outras empresas;

CONSIDERANDO a competência desta Câmara. CONSIDERANDO o Art. 19 da Resolução1.121/19 Serápermitido ao profissional fazer parte do quadro técnico de mais de uma pessoa jurídica. Parágrafo único.Caso hajaindícios de que o profissional não participe efetivamente das atividades técnicas desenvolvidas pela pessoajurídica decujo quadro técnico faz parte, o Crea deverá executar a fiscalização para averiguar se há, ou não, ocorrência deinfração à alínea "c" do art. 6º da Lei nº 5.194, de 24 de dezembro de 1966.



Serviço Público Federal  
Conselho Regional de Engenharia e Agronomia do Estado do Maranhão - CREA-MA

## RELATÓRIO E VOTO FUNDAMENTADO

### VOTO



Diante das considerações e verificação da documentação apensada ao processo, recomendamos o DEFERIMENTO do pedido de REGISTRO DE PESSOA JURÍDICA. No registro da empresa devem constar as restrições das atividades não cobertas pelas atribuições de seu responsável técnico, conforme parágrafo único do art. 12, da Resolução 1.121/2019 do CONFEA, devendo o setor responsável adotar as providências neste sentido. Após a inclusão, o DERC-PJ deve encaminhar nome do profissional ao setor de fiscalização para os procedimentos indicados no parágrafo único do artigo 19 da Resolução 1.121/19 do CONFEA. É o voto. Ao Colegiado para decisão.

FRANKLYN ROSEVERTHE VERAS DA SILVA  
Conselheiro Relator



## Serviço Público Federal

## Conselho Regional de Engenharia e Agronomia do Estado do Maranhão - CREA-MA

## DECISÃO DA CÂMARA ESPECIALIZADA DE ENGENHARIA CIVIL, GEOLOGIA E MINAS



Reunião: ORDINÁRIA - Nº 11/2021 - CÂMARA ESPECIALIZADA DE ENGENHARIA CIVIL, GEOLOGIA E MINAS - 08/11/2021 das 16:00 as 18:30

Decisão: 4779/2021

Referência: 2653792/2021

Interessado: G P CONSTRUÇÕES E SERVIÇOS EIRELI

**EMENTA:** Defere REGISTRO DE PESSOA JURÍDICA

**DECISÃO**

A Câmara Especializada De Engenharia Civil, Geologia E Minas do Conselho Regional de Engenharia e Agronomia do Estado do Maranhão - CREA-MA, no uso de suas atribuições legais, reunida em 08 de novembro de 2021, analisando o relato e voto fundamentado do(a) conselheiro(a) Franklyn Roseverthe Veras Da Silva, objeto de solicitação de registro definitivo de pessoa jurídica G P Construções E Serviços Eireli, CONSIDERANDO que a regulamentação dos pedidos de registros de empresas perante o Conselho Regional sedácom base na Resolução nº. 1.121/2019 do CONFEA; Considerando que a Resolução 1.121/2019 do ConfeaRevogou aResolução 336/89 do Confea; CONSIDERANDO que de acordo com o artigo 17 da Resolução 1.121/2019Oprofissional poderá ser responsável técnico por mais de uma pessoa jurídica.CONSIDERANDO que oprofissionalindicado encontra-se em dias com este Conselho, e já é responsável técnico por 5 empresas;CONSIDERANDO queo pedido de vinculação de responsabilidade profissional na empresa interessada é de 10 (dez) horas semanais.CONSIDERANDO a regularidade da documentação apensada ao processo, conforme legislaçãoopertinente; CONSIDERANDO que o profissional anexou justificativa/declaração que possui carga horária disponível e nãoconflitantescom as outras empresas; CONSIDERANDO a competência desta Câmara. CONSIDERANDO o Art. 19 da Resolução1.121/19 Serápermitido ao profissional fazer parte do quadro técnico de mais de uma pessoa jurídica. Parágrafo único.Caso hajaindícios de que o profissional não participe efetivamente das atividades técnicas desenvolvidas pela pessoajurídica decujo quadro técnico faz parte, o Crea deverá executar a fiscalização para averiguar se há, ou não, aocorrência deinfração à alínea "c" do art. 6º da Lei nº 5.194, de 24 de dezembro de 1966. considerando finalmente o parecer exarado pelo Conselheiro relator desta Câmara Especializada, **DECIDIU** por unanimidade, pelo(a) deferimento do(a) registro definitivo de pessoa jurídica do(a) interessado(a) G P Construções E Serviços Eireli. Coordenou a reunião o senhor **Jose Henrique Campos Filho**. Votaram favoravelmente os senhores Conselheiros: Antonio Wilson Silva Dias, Franklyn Roseverthe Veras Da Silva, Luciana Soares Santos Jacinto, Reginaldo Carvalho Telles De Sousa Filho, Samuel Doria De Carvalho Junior, Thiago Vieira Moreira. Não houve voto contrário. Não houve abstenção.

**Cientifique-se e cumpra-se.**

SÃO LUIS, 08 de novembro de 2021.

JOSE HENRIQUE CAMPOS FILHO

Coordenador da Reunião



# Conselho Regional de Engenharia e Agronomia do Estado do Maranhão

## INFORMAÇÕES DO PROTOCOLO

Protocolo  
Nº 2677721/2022

Folha 1/5



### Interessado (1)

Nome / Razão Social: G P CONSTRUÇÕES E SERVIÇOS EIRELI	Registro: 0005450144
Endereço: RUA SOL, SN - CENTRO - MIRANDA DO NORTE	

### Informações do Protocolo

Assunto: INCLUSAO DE RESP. TECNICA		
Emissão: 04/05/2022	Cadastro: 04/05/2022	Situação: Finalizado
Descrição: inclusao de responsabilidade tecnica		



### Declarações

Declaro, sob as penas da lei, serem verdadeiras as informações aqui prestadas

### Documentos

Tipo:	Data:	Observação:
ANEXO	04/05/2022	contrato
ANEXO	04/05/2022	art

### Movimentos

Passo	Nome do usuário	Data Envio	Ação	Origem	Destino
1	Usuário Padrão do SITAC	04/05/2022 00:00:00	Envio	SERVICOS - AMBIENTE DO PROFISSIONAL/EMPRESA	RPJ - REGISTRO DE PESSOA JURIDICA
2	maria de lourdes rodrigues mochel	04/05/2022 11:59:33	Recebimento	RPJ - REGISTRO DE PESSOA JURIDICA	RPJ - REGISTRO DE PESSOA JURIDICA
Descrição: Protocolo recebido para análise. Passo automático!					
Despacho		Usuário	Data do Despacho		
		maria de lourdes rodrigues mochel	04/05/2022 11:59:43		
Descrição: ATENDIDO					
3	maria de lourdes rodrigues mochel	04/05/2022 00:00:00	Recebimento	RPJ - REGISTRO DE PESSOA JURIDICA	RPJ - REGISTRO DE PESSOA JURIDICA
Descrição: ATENDIDO					

### Movimentos ao colegiado

Passo	Conselheiro	Reuniao	Vinculado ao passo	Data	Hora
-------	-------------	---------	--------------------	------	------

### Protocolos Vinculados

Número/Ano	Assunto
------------	---------

### Documento(s) de Fiscalização vinculado(s) ao Protocolo

Número/Ano	Número Anterior	Tipo do D. de Fiscalização	Descrição
------------	-----------------	----------------------------	-----------

### Denúncia(s) vinculado(s) ao Protocolo

Número	Tipo de Denúncia	Descrição
--------	------------------	-----------

**Conselho Regional de Engenharia e Agronomia do Estado do Maranhão**
**INFORMAÇÕES DA SOLICITAÇÃO DA EMPRESA**
**Número da Solicitação  
Nº 482036**

**Detalhes da Empresa**

Razão Social:

G P CONSTRUÇÕES E SERVIÇOS EIRELI

Nome Fantasia:

G P CONSTRUÇÕES

CNPJ (Pessoa Jurídica):

41.274.505/0001-21

Tipo Empresa:

PRIVADA

Categoria Empresa:

MATRIZ

Natureza Jurídica:

2305 - Empresa individual de responsabilidade Ltda(De natureza empresaria)

Tipo de Registro:

Registro Definitivo de Empresa

Data de Cadastro:

17/08/2021

Protocolo Assunto:

REGISTRO DEFINITIVO DE PESSOA JURÍDICA

Objetivo Social:

38.11-4-00 - COLETA DE RESÍDUOS NÃO-PERIGOSOS  
 38.12-2-00 - COLETA DE RESÍDUOS PERIGOSOS  
 38.21-1-00 - TRATAMENTO E DISPOSIÇÃO DE RESÍDUOS NÃO-PERIGOSOS  
 38.22-0-00 - TRATAMENTO E DISPOSIÇÃO DE RESÍDUOS PERIGOSOS  
 41.20-4-00 - CONSTRUÇÃO DE EDIFÍCIOS  
 42.11-1-01 - CONSTRUÇÃO DE RODOVIAS E FERROVIAS  
 42.13-8-00 - OBRAS DE URBANIZAÇÃO - RUAS, PRAÇAS E CALÇADAS  
 42.21-9-02 - CONSTRUÇÃO DE ESTAÇÕES E REDES DE DISTRIBUIÇÃO DE ENERGIA ELÉTRICA  
 42.21-9-03 - MANUTENÇÃO DE REDES DE DISTRIBUIÇÃO DE ENERGIA ELÉTRICA  
 42.92-8-01 - MONTAGEM DE ESTRUTURAS METÁLICAS  
 42.99-5-01 - CONSTRUÇÃO DE INSTALAÇÕES ESPORTIVAS E RECREATIVAS  
 43.11-8-01 - DEMOLIÇÃO DE EDIFÍCIOS E OUTRAS ESTRUTURAS  
 43.12-6-00 - PERFURAÇÕES E SONDAGENS  
 43.13-4-00 - OBRAS DE TERRAPLENAGEM  
 43.21-5-00 - INSTALAÇÃO E MANUTENÇÃO ELÉTRICA  
 43.22-3-02 - INSTALAÇÃO E MANUTENÇÃO DE SISTEMAS CENTRAIS DE AR CONDICIONADO, DE VENTILAÇÃO E REFRIGERAÇÃO  
 43.29-1-04 - MONTAGEM E INSTALAÇÃO DE SISTEMAS E EQUIPAMENTOS DE ILUMINAÇÃO E SINALIZAÇÃO EM VIAS PÚBLICAS, PORTOS E AEROPORTOS  
 43.29-1-99 - OUTRAS OBRAS DE INSTALAÇÕES EM CONSTRUÇÕES NÃO ESPECIFICADAS ANTERIORMENTE  
 43.30-4-01 - IMPERMEABILIZAÇÃO EM OBRAS DE ENGENHARIA CIVIL  
 43.30-4-03 - OBRAS DE ACABAMENTO EM GESSO E ESTUQUE  
 43.30-4-04 - SERVIÇOS DE PINTURA DE EDIFÍCIOS EM GERAL  
 43.30-4-05 - APLICAÇÃO DE REVESTIMENTOS E DE RESINAS EM INTERIORES E EXTERIORES  
 43.99-1-03 - OBRAS DE ALVENARIA  
 43.99-1-05 - PERFURAÇÃO E CONSTRUÇÃO DE POÇOS DE ÁGUA  
 47.44-0-99 - COMÉRCIO VAREJISTA DE MATERIAIS DE CONSTRUÇÃO EM GERAL (DISPENSADA \*)  
 77.11-0-00 - LOCAÇÃO DE AUTOMÓVEIS SEM CONDUTOR  
 77.19-5-99 - LOCAÇÃO DE OUTROS MEIOS DE TRANSPORTE NÃO ESPECIFICADOS ANTERIORMENTE, SEM CONDUTOR  
 77.31-4-00 - ALUGUEL DE MÁQUINAS E EQUIPAMENTOS AGRÍCOLAS SEM OPERADOR  
 77.32-2-01 - ALUGUEL DE MÁQUINAS E EQUIPAMENTOS PARA CONSTRUÇÃO SEM OPERADOR, EXCETO ANDAIMES  
 77.32-2-02 - ALUGUEL DE ANDAIMES  
 77.39-0-99 - ALUGUEL DE OUTRAS MÁQUINAS E EQUIPAMENTOS COMERCIAIS E INDUSTRIAIS NÃO ESPECIFICADOS ANTERIORMENTE, SEM OPERADOR

**Endereços**

**Conselho Regional de Engenharia e Agronomia do Estado do Maranhão**

INFORMAÇÕES DA SOLICITAÇÃO DA EMPRESA

Número da Solicitação  
Nº 482036

## Endereço (1)

Endereço: RUA SOL, SN,			
Bairro: CENTRO	Cidade: MIRANDA DO NORTE	UF: MA	CEP: 65495-000
Telefone: (98) 98471-0169	Endereço de correspondência: <input type="checkbox"/> Sim <input checked="" type="checkbox"/> Não	Tipo de Endereço: COMERCIAL	

## CONTRATO PARTICULAR DE PRESTAÇÃO DE SERVIÇOS TECNICOS

Por meio deste instrumento "CONTRATO PARTICULAR DE PRESTAÇÃO DE SERVIÇOS", de um lado a empresa G P CONSTRUÇÕES E SERVIÇOS EIRELI, GP CONSTRUÇÕES, com sede na Rua do Sol, S/nº, Centro, Miranda do Norte – MA, CEP: 65.495-000, inscrita no C.N.P.J. Nº 41.274.505/0001-21, representada nesta ocasião por seu proprietário: Luis Gustavo Paiva Dias, C.P.F. nº 079.984.853-02, doravante denominado de simplesmente Contratante, do outro lado o Sr. Ricardo Nascimento Gomes, brasileiro, C.P.F. n. 005.876.253-17, com título profissional Bacharel em Engenharia Civil, Cart. CREA/CONFEA, n. 111671202-4, doravante denominado de simplesmente contratado, tem entre si acertado o seguinte: Cláusula 1 - Caberá ao Contratado desenvolver atividades como Responsável Técnico conforme suas atribuições profissionais e compatíveis com os objetivos sociais da empresa, conforme discriminado na ART de Cargo ou Função. Cláusula 2 - A contratação por prazo indeterminado, a partir do dia 03 do mês de Maio de 2022, podendo ser prorrogado nos termos dos artigos 443,444 e 451, da consolidação das leis do trabalho. Cláusula 3 - O Contratado terá carga horária 05:00 horas semanais Cláusula 4 - O Contratante assegura ao contratado, absoluta independência técnica; Cláusula 5 - Os honorários profissionais do contratado deverão ser de no mínimo 06 (seis) salários mínimos mensais, conforme Lei Federal n. 0 4.950-A de 22 de abril de 1966 e Resolução 397/95 do CONFEA. Cláusula 6 - Este Contrato poderá ser rescindido por qualquer das partes por qualquer motivo mediante aviso prévio de 30 dias e baixa da (s) obra (s) e ou serviço (s) que estiverem sob a responsabilidade técnica do profissional, e a transferência para outro profissional, quando a obra ou serviço ultrapassar a 30 dias. Cláusula 7 - Durante a vigência deste contrato e pelo prazo previsto em Lei ficará o contratado responsável pelas atividades técnicas da empresa contratante, conforme discriminado na ART de cargo ou função, conforme cláusula 1a. Cláusula 8 - Toda e quaisquer taxas, impostos e encargos que incidirem sobre este contrato será de responsabilidade da contratante, inclusive o recolhimento das taxas de ART das obras e serviços executado pela empresa sobre a responsabilidade técnica do profissional ora contratado, Cláusula 9 - Por estarem as partes de pleno acordo com o disposto neste instrumento particular de prestação de serviços, assinam-no em duas vias de igual teor, juntamente com 2 (duas) testemunhas, para que surta seus legais e jurídicos efeitos. 03 de Maio de 2022.

Miranda do Norte – MA, 03 de Maio de 2022

Contratante

  
Luis Gustavo Paiva Dias

Contratado

  
Ricardo Nascimento Gomes



Este documento encontra-se registrado no Conselho Regional de Engenharia e Agronomia do Estado do Maranhão, vinculado ao Protocolo nº 2677721/2022, emitido em 04/05/2022. Documento do Protocolo 1/2 (Vinculado ao passo 1), anexoado por adapt em 04/05/2022







Anotação de Responsabilidade Técnica - ART  
Lei nº 5.496, de 7 de dezembro de 1977

**CREA-MA**

ART CARGO-FUNÇÃO  
Nº MA20220525565

Conselho Regional de Engenharia e Agronomia do Estado do Maranhão

INICIAL

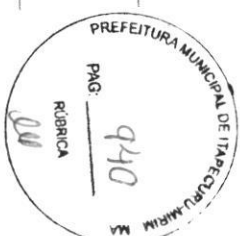

1. Responsável Técnico  
RICARDO NASCIMENTO GOMES  
Título profissional: ENGENHEIRO CIVIL

RNP: 1116712024  
Registro: 1116712024MAA

2. Contratante

CPF/CNPJ: 41.274.505/0001-21  
Nº. SN

Contratante: G P CONSTRUÇÕES E SERVIÇOS EIRELI  
RUA DO SOL  
Complemento:  
Cidade: MIRANDA DO NORTE  
País: Brasil  
Tipo de contratante: Pessoa Jurídica de Direito Privado  
Ação Institucional: Outros

Barro: CENTRO  
UF: MA

CEP: 65495000

3. Vínculo Contratual

Nº. SN

Unidade administrativa: SEDE  
RUA DO SOL

Barro: CENTRO

UF: MA

CEP: 65495000

Complemento:

Cidade: MIRANDA DO NORTE

Data de início: 03/05/2022

Previsão de término: Não especificado

Tipo de vínculo: PRESTADOR DE SERVIÇOS

Identificação do cargo/função: Coordenador(a) de Obras

4. Atividade Técnica

Quantidade

5,00

Unidade  
h/sem

1000 - OUTRA

44 - DESEMPENHO DE CARGO TECNICO > OBRAS E SERVIÇOS - CARGO/FUNÇÃO > #3367 - VINCULO TECNICO COM A EMPRESA (DESEMPENHO DE CARGO/FUNÇÃO TECNICA DENTRO DA EMPRESA)

A mudança de cargo ou função exige o registro de nova ART

5. Observações

PRESTAÇÃO DE SERVIÇOS COMO RESPONSÁVEL TÉCNICO POR PESSOA JURÍDICA

6. Declarações

Declaro que estou cumprindo as regras de acessibilidade previstas nas normas técnicas da ABNT, na legislação específica e no decreto n. 5296/2004.

7. Entidade de Classe

SEM INDICAÇÃO DE ENTIDADE DE CLASSE

RICARDO NASCIMENTO GOMES

RICARDO NASCIMENTO GOMES - CPF: 005.876.253-17

Declaro serem verdadeiras as informações acima

SUB LUIS 04 de MAIO de 2022  
Local

G P CONSTRUÇÕES E SERVIÇOS EIRELI - CNPJ: 41.274.505/0001-21

9. Informações

\* A ART é válida somente quando quitada, mediante apresentação do comprovante do pagamento ou conferência no site do Crea.

10. Valor  
Valor da ART: R\$ 88,78 Registrada em: 04/05/2022 Valor pago: R\$ 88,78 Nosso Número: 8303884781

A autenticidade desta ART pode ser verificada em: <https://cra-ma.sic.br/Default.aspx> com a chave: w3398  
Imprimir em: DATE/2022 às 10:35:41 por: IP: 191.202.248.245

[www.crea-ma.org.br](http://www.crea-ma.org.br)

[informacoes@crea-ma.org.br](mailto:informacoes@crea-ma.org.br)

**CREA-MA**



Este documento encontra-se registrado no Conselho Regional de Engenharia e Agronomia do Estado do Maranhão, vinculado ao Protocolo nº 2677721/2022, emitido em 04/05/2022. Documento do Protocolo 2/2 (Vinculado ao passo 1), anexado por adapt em 04/05/2022



**CERTIDÃO DE REGISTRO E QUITAÇÃO  
PESSOA JURIDICA**  
Lei Federal Nº 5194 de 24 de Dezembro de 1966

**CREA-MA**

**Nº 865681/2022**  
**Emissão: 04/05/2022**  
**Validade: 31/10/2022**  
**Chave: 428ay**

**Conselho Regional de Engenharia e Agronomia do Estado do Maranhão**

CERTIFICAMOS que a Empresa mencionada encontra-se registrada neste Conselho, nos Termos da Lei 5.194/66, conforme os dados impressos nesta certidão. CERTIFICAMOS, ainda, que até a presente data, a referida pessoa jurídica e seu(s) responsável(is) técnico(s) estão quites com suas anuidades e demais obrigações junto ao Conselho Regional de Engenharia e Agronomia do Maranhão - CREA-MA, estando habilitada a exercer suas atividades, circunscrita à(s) atribuição(ões) de seu(s) responsável(veis) técnico(s).

**Interessado(a)**

Empresa: G P CONSTRUÇÕES E SERVIÇOS EIRELI

CNPJ: 41.274.505/0001-21

Registro: 0005450144

Categoria: Matriz

Capital Social: R\$ 350.000,00

Data do Capital: 18/03/2021

Faixa: 3

Objetivo Social: 3811-4/00 - COLETA DE RESÍDUOS

NÃO-PERIGOSOS 3812-2/00 - COLETA DE RESÍDUOS PERIGOSOS 3821-1/00 - TRATAMENTO E DISPOSIÇÃO DE RESÍDUOS NÃO-PERIGOSOS 3822-0/00 - TRATAMENTO E DISPOSIÇÃO DE RESÍDUOS PERIGOSOS 4120-4/00 - CONSTRUÇÃO DE EDIFÍCIOS 4211-1/01 - CONSTRUÇÃO DE RODOVIAS E FERROVIAS 4213-8/00 - OBRAS DE URBANIZAÇÃO - RUAS, PRAÇAS E CALÇADAS 4221-9/02 - CONSTRUÇÃO DE ESTAÇÕES E REDES DE DISTRIBUIÇÃO DE ENERGIA ELÉTRICA 4221-9/03 - MANUTENÇÃO DE REDES DE DISTRIBUIÇÃO DE ENERGIA ELÉTRICA 4292-8/01 - MONTAGEM DE ESTRUTURAS METÁLICAS 4299-5/01 - CONSTRUÇÃO DE INSTALAÇÕES ESPORTIVAS E RECREATIVAS 4311-8/01 - DEMOLIÇÃO DE EDIFÍCIOS E OUTRAS ESTRUTURAS 4312-6/00 - PERFURAÇÕES E SONDAGENS 4313-4/00 - OBRAS DE TERRAPLENAGEM 4321-5/00 - INSTALAÇÃO E MANUTENÇÃO ELÉTRICA 4322-3/02 - INSTALAÇÃO E MANUTENÇÃO DE SISTEMAS CENTRAIS DE AR CONDICIONADO, DE VENTILAÇÃO E REFRIGERAÇÃO 4329-1/04 - MONTAGEM E INSTALAÇÃO DE SISTEMAS E EQUIPAMENTOS DE ILUMINAÇÃO E SINALIZAÇÃO EM VIAS PÚBLICAS, PORTOS E AEROPORTOS 4329-1/99 - OUTRAS OBRAS DE INSTALAÇÕES EM CONSTRUÇÕES NÃO ESPECIFICADAS ANTERIORMENTE, A INSTALAÇÃO DE SISTEMAS DE LIMPEZA POR VÁCUO; O REVESTIMENTO DE TUBULAÇÕES 4330-4/01 - IMPERMEABILIZAÇÃO EM OBRAS DE ENGENHARIA CIVIL 4330-4/03 - OBRAS DE ACABAMENTO EM GESSO E ESTUQUE 4330-4/04 - SERVIÇOS DE PINTURA DE EDIFÍCIOS EM GERAL 4330-4/05 - APLICAÇÃO DE REVESTIMENTOS E DE RESINAS EM INTERIORES E EXTERIORES 4399-1/03 - OBRAS DE ALVENARIA 4399-1/05 - PERFURAÇÃO E CONSTRUÇÃO DE POÇOS DE ÁGUA 4744-0/99 - COMÉRCIO VAREJISTA DE MATERIAIS DE CONSTRUÇÃO EM GERAL 7711-0/00 - LOCAÇÃO DE AUTOMÓVEIS SEM CONDUTOR 7719-5/99 - LOCAÇÃO DE OUTROS MEIOS DE TRANSPORTE NÃO ESPECIFICADOS ANTERIORMENTE, SEM CONDUTOR; CAMINHÕES, REBOQUES, SEMI-REBOQUES E SIMILARES 7731-4/00 - ALUGUEL DE MÁQUINAS E EQUIPAMENTOS AGRÍCOLAS SEM OPERADOR 7732-2/01 - ALUGUEL DE MÁQUINAS E EQUIPAMENTOS PARA CONSTRUÇÃO SEM OPERADOR, EXCETO ANDAIMES 7732-2/02 - ALUGUEL DE ANDAIMES 7739-0/99 - ALUGUEL DE OUTRAS MÁQUINAS E EQUIPAMENTOS COMERCIAIS E INDUSTRIAIS NÃO ESPECIFICADOS ANTERIORMENTE, SEM OPERADOR; GERADORES, GUINCHOS, GUINDASTES E EMPILHADEIRAS

Restrições Relativas ao Objetivo Social: EMPRESA HABILITADA PARA ATUAR SOMENTE NA AREA DA ENGENHARIA CIVIL, NO AMBITO DAS ATRIBUIÇÕES DE SEUS RESPONSÁVEIS TÉCNICOS

Endereço Matriz: RUA SOL, SN, CENTRO, MIRANDA DO NORTE, MA, 65495000

Tipo de Registro: Registro Definitivo de Empresa

Data Inicial: 09/11/2021

Data Final: Indefinido

Registro Regional: 0000545430DDMA

**Descrição**

CERTIDÃO DE REGISTRO E QUITAÇÃO PESSOA JURIDICA

**Informações / Notas**

- A capacidade técnico-profissional da empresa é comprovada pelo conjunto dos acervos técnicos dos profissionais constantes de seu quadro técnico.

- Esta certidão perderá a validade, caso ocorra qualquer alteração posterior dos elementos cadastrais nela contidos

**Última Anuidade Paga**

Ano: 2022 (2/2)

**Autos de Infração**

Nada consta

**Responsáveis Técnicos**

Profissional: RICARDO NASCIMENTO GOMES

Registro: 1116712024

CPF: 005.876.253-17

Data Início: 04/05/2022



PAG: \_\_\_\_\_

RÚBRICA





**CERTIDÃO DE REGISTRO E QUITAÇÃO**  
**PESSOA JURÍDICA**  
 Lei Federal Nº 5194 de 24 de Dezembro de 1966

**CREA-MA**

**Nº 865681/2022**  
**Emissão: 04/05/2022**  
**Validade: 31/10/2022**  
**Chave: 428ay**

**Conselho Regional de Engenharia e Agronomia do Estado do Maranhão**

Data Fim: Indefinido  
 Data Fim de Contrato: Indefinido  
 Títulos do Profissional:  
 ENGENHEIRO CIVIL  
 Atribuição: ART. 7º DA RESOLUÇÃO 218/1973 DO CONFEA.  
 Tipo de Responsabilidade: RESPONSÁVEL TÉCNICO

Profissional: JOAO VICTOR LIMA SANTOS

Registro: 1116135639

CPF: 051.356.023-80

Data Início: 16/12/2021

Data Fim: Indefinido

Data Fim de Contrato: Indefinido

Títulos do Profissional:

ENGENHEIRO CIVIL

Atribuição: ART. 7 DA RESOLUÇÃO 218, DE 29/06/73, DO CONFEA.

Tipo de Responsabilidade: RESPONSÁVEL TÉCNICO

Profissional: CARLOS AUGUSTO CHAVES RAMOS

Registro: 1106584660

CPF: 237.924.267-49

Data Início: 09/11/2021

Data Fim: Indefinido

Data Fim de Contrato: Indefinido

Títulos do Profissional:

ENGENHEIRO CIVIL

Atribuição: ART. 7 DA RESOLUCAO 218, DE 29/06/73, DO CONFEA.

Tipo de Responsabilidade: RESPONSÁVEL TÉCNICO

**Sócios**

Sócio: LUIS GUSTAVO PAIVA DIAS

CPF: 079.984.853-02

Função: EMPRESÁRIO





Certidão de Acervo Técnico - CAT  
Resolução Nº 1025 de 30 de Outubro de 2009  
Resolução Nº 218 de 29 de Junho de 1973

**CREA-MA**

CAT COM REGISTRO DE ATESTADO

**858999/2022**

Conselho Regional de Engenharia e Agronomia do Estado do Maranhão

Atividade concluída

CERTIFICAMOS, em cumprimento ao disposto na Resolução nº 1.025, de 30 de outubro de 2009, do Confea, que consta dos assentamentos deste Conselho Regional de Engenharia e Agronomia do Estado do Maranhão - Crea-MA, o Acervo Técnico do profissional **RICARDO NASCIMENTO GOMES** referente à(s) Anotação(ões) de Responsabilidade Técnica - ART abaixo discriminada(s):

Profissional: **RICARDO NASCIMENTO GOMES**  
Registro: **1116712024MA** RNP: **1116712024**  
Título profissional: ENGENHEIRO CIVIL

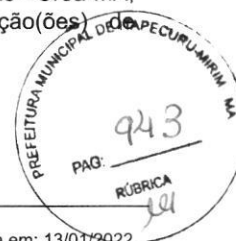

Número da ART: **MA20220491194** Tipo de ART: OBRA / SERVIÇO Registrada em: 13/01/2022 Baixada em: 13/01/2022  
Forma de registro: INICIAL Participação técnica: INDIVIDUAL  
Empresa contratada: **A. B. DE SOUSA NETO EIRELI**

Contratante: **HARAS RAMOS E RIVEROS LTDA** CPF/CNPJ: **35.832.144/0001-99**  
Endereço do contratante: RODOVIA 316 Nº: SN  
Complemento: Bairro: CAXUXA  
Cidade: ALTO ALEGRE DO MARANHÃO UF: MA CEP: 65413000  
Contrato: 18/2021 Celebrado em:  
Valor do contrato: R\$ 1.050.000,00 Tipo de contratante: Pessoa Jurídica de Direito Privado  
Ação institucional: Outros  
Endereço da obra/serviço: RODOVIA 316 Nº: SN  
Complemento: Bairro: CAXUXA  
Cidade: ALTO ALEGRE DO MARANHÃO UF: MA CEP: 65413000  
Coordenadas Geográficas: -4.190529, -44.491695  
Data de início: 20/10/2021 Conclusão efetiva: 20/01/2022  
Finalidade: Outro  
Proprietário: **HARAS RAMOS E RIVEROS LTDA** CPF/CNPJ: **35.832.144/0001-99**

Atividade Técnica: **16 - Execução AGRONOMIA, AGRÍCOLA, FLORESTAL, PESCA E AQUICULTURA > CONSTRUÇÕES PARA FINS AGROPECUÁRIOS, AGROINDUSTRIAS, AQUÍCOLAS E FLORESTAIS > #39.27.4 - DE ESTRADAS RURAIS 49 - Execução de obra 180000.00 metro quadrado; 16 - Execução TRANSPORTES > INFRAESTRUTURA RODOVIÁRIA > #4.1.6 - DE BASE E SUB-BASE PARA RODOVIAS 49 - Execução de obra 180000.00 metro quadrado;**

**Observações**

SERVIÇOS DE RECUPERAÇÃO DE ESTRADAS VICINAIS, RUAS DO PATIO DE ESTACIONAMENTO DE CAMINHÕES E ESTACIONAMENTO CENTRAL DO PARQUE MACEDÃO.

**Informações Complementares**

- O Atestado está registrado apenas para atividades técnicas constantes da ART, não sendo contempladas neste registro os itens 2 e 5.1 Desmatamento, por se tratar de atividade fora da atribuição do profissional.

CERTIFICAMOS, finalmente, que se encontra vinculado à presente Certidão de Acervo Técnico – CAT, o atestado contendo 3 folha(s), expedido pelo contratante da obra/serviço, a quem cabe a responsabilidade pela veracidade e exatidão das informações nele constantes.

**Certidão de Acervo Técnico nº 858999/2022**  
**14/01/2022, 19:58**  
**bABZZ**

A Certidão de Acervo Técnico (CAT) à qual o atestado está vinculado constituirá prova da capacidade técnico-profissional da pessoa jurídica somente se o responsável técnico indicado estiver ou venha a ser integrado ao seu quadro técnico por meio de declaração entregue no momento da habilitação ou da entrega das propostas.

Certificamos que se encontra vinculado à presente CAT o atestado apresentado em cumprimento à Lei nº 8.666/93, expedido pela pessoa jurídica contratante, a quem cabe a responsabilidade pela veracidade e exatidão das informações nele constantes. É de responsabilidade deste Conselho a verificação da atividade profissional em conformidade com a Lei nº 5.194/66 e Resoluções do Conselho Federal de Engenharia e Agronomia - CONFEA.

Esta certidão perderá a validade, caso ocorra qualquer alteração posterior dos elementos cadastrais nela contidos.

Fica(m) Excluído(s), no entanto, o(s) serviço(s) cujas atribuições não competem ao(s) profissional(is) em questão.

A autenticidade desta Certidão pode ser verificada em: <https://crea-ma.sitac.com.br/publico/>, com a chave: bABZZ





Atestamos que a empresa **A. B. DE SOUSA NETO EIRELI (ABG EMPREENDIMENTOS)**, inscrita no CNPJ nº: 35.651.180/0001-56 com sede na RUA CEL. HOZANO GOMES FERREIRA, 187, CENTRO, LAGO DO JUNCO - MA, foi contratado pelo **HARAS RAMOS & RIVEROS LTDA**, inscrito no CNPJ nº 35.832.144/0001-99 com sede na BR – 316, Caxuxa, Alto Alegre do Maranhão – MA, para a realização dos serviços abaixo relacionados com as seguintes características:

**DADOS DA (OBRA ou SERVIÇO TÉCNICO):**

1. Contrato nº18/2021 – Valor do Contrato: R\$ 1.050.000,00
2. Objeto do contrato: <b>SERVIÇOS DE RECUPERAÇÃO DE ESTRADAS VICINAIS, RUAS DO PATIO DE ESTACIONAMENTO DE CAMINHÕES E ESTACIONAMENTO CENTRAL DO PARQUE MACEDÃO.</b>
3. Endereço: BR – 316, S/N, CAXUXA, ALTO ALEGRE DO MARANHÃO – MA (PARQUE MACEDÃO)
4. Empresa contratada: A. B. DE SOUSA NETO EIRELI (ABG EMPREENDIMENTOS), CNPJ nº 35.651.180/0001-56;
5. Contratante: HARAS RAMOS & RIVEROS LTDA, CNPJ nº 35.832.144/0001-99;
6. Proprietário: HARAS RAMOS & RIVEROS LTDA, CNPJ nº 35.832.144/0001-99;
7. Responsável Técnico: RICARDO NASCIMENTO GOMES, <b>ENGENHEIRO CIVIL</b> , RNP: 111671202-4, Registro: <b>1116712024MA</b> ;
8. Atividades executadas sob a sua responsabilidade técnica: <b>SERVIÇOS DE RECUPERAÇÃO DE ESTRADAS VICINAIS, RUAS DO PATIO DE ESTACIONAMENTO DE CAMINHÕES E ESTACIONAMENTO CENTRAL DO PARQUE MACEDÃO.</b>
09. Prazo: 20/10/2021 A 20/01/2022
10. Período de participação e execução: 20/10/2021 A 13/01/2022

Este documento encontra-se registrado no Conselho Regional de Engenharia e Agronomia do Estado do Maranhão, vinculado à Certidão nº 858999/2022, em 14/01/2022 emitida



Alto Alegre do Maranhão – MA, 13 De Janeiro de 2022.

*Andre Franz Riveros Lima*  
**Andre Franz Riveros Lima**  
CPF: 703.667.641-87  
SOCIO - ADM

**HARAS RAMOS & RIVEROS LTDA**  
CNPJ: 35.832.144/0001-99  
ENDEREÇO: RODOVIA BR 316 – CAXUXA - ALTO ALEGRE DO MARANHÃO

Certidão nº 858999/2022  
01/06/2022, 20:25

Chave de Impressão: b/ABZZ

O documento neste ato registrado foi emitido em 14/01/2022 e contém 2 folhas





**A. B. DE SOUSA NETO – EIRELI (ABG EMPREENDIMENTOS)**  
 CNPJ nº 35.651.180/0001-56  
 ENDEREÇO: RUA CEL. HOZANO GOMES FERREIRA, 187, CENTRO, LAGO DO JUNCO - MA



**OBJETO: SERVIÇOS DE RECUPERAÇÃO DE ESTRADAS VICINAIS, RUAS DO PATIO DE ESTACIONAMENTO DE CAMINHÕES E ESTACIONAMENTO CENTRAL DO PARQUE MACEDÃO.**

ITEM	CODIGO	DESCRIÇÃO	FONTE	UN	QUANT
<b>1 SERVIÇOS PRELIMINARES</b>					
1.1	COMP-001	ADMINISTRAÇÃO DA OBRA	PRÓPRIA	UN	1,00
1.2	S05088	Barracão para Obras de Médio Porte Reaproveitamento 2 vezes	ORSE	m2	30,00
1.3	COMP-002	Mobilização / Desmobilização de pessoal e equipamentos	PRÓPRIA	KM	50,00
<b>2 DESMATAMENTO</b>					
2.1	C3161	DESMATAMENTO DESTOCAMENTO DE ÁRVORE E LIMPEZA	SEINFRA	M2	180.000,00
<b>3 TERRAPLENAGEM</b>					
3.1	90082	ESCAVAÇÃO, CARGA E TRANSPORTE DE MATERIAL DE 1ª CATEGORIA, COM PÁ CARREGADEIRA, DMT ATÉ 51 A 200 M	SINAPI	M3	120.000,00
3.2	C3146	COMPACTAÇÃO DE ATERROS 100% P.N	SEINFRA	M3	120.000,00
3.3	100574	ESPALHAMENTO DE MATERIAL DE 1A CATEGORIA C/ MOTONIVELADORA	SINAPI	M3	120.000,00
<b>4 REGULARIZAÇÃO DO SUB-LEITO</b>					
4.1	C3232	CONFORMAÇÃO DE PLATAFORMA PARA EXECUÇÃO DE REVESTIMENTO PRIMÁRIO	SEINFRA	M2	300.000,00
4.2	41879	ENVALETAMENTO , BIGODES E SAIDAS LATERAIS	SINAPI	M	120.000,00
<b>5 REVESTIMENTO PRIMÁRIO</b>					
5.1	C3160	DESMATAMENTO DE JAZIDA	SEINFRA	M2	30.000,00
5.2	C3163	ESCAVAÇÃO E CARGA COM TRATOR DE ESTEIRAS COM LÂMINA E CARREGADEIRA, DE MATERIAL DE 1ª CATEGORIA OU JAZIDA	SEINFRA	M3	60.000,00
5.3	C2987	TRANSPORTE, POR VOLUME, DE MATERIAL DE 1ª, 2ª OU 3ª CATEGORIA, COM CAMINHÃO BASCULANTE OU CARROCERIA, EM ESTRADA NÃO PAVIMENTADA (M3 X 12KM)	SEINFRA	M3xKM	360.000,00
5.4	100574	ESPALHAMENTO MECANIZADO (COM MOTONIVELADORA 140 HP) MATERIAL 1A. CATEGORIA	SINAPI	M3	60.000,00
5.5	C3145	Compactação de revestimento primário	SEINFRA	M3	60.000,00

Alto Alegre do Maranhão – MA, 13 de Janeiro de 2022

*Andre Franz Riveros Lima*  
**Andre Franz Riveros Lima**  
 CPF: 763.667.641-87  
 SOCIO - ADM

**HARAS RAMOS & RIVEROS LTDA**  
 CNPJ: 35.832.144/0001-99

**ENDEREÇO: RODOVIA BR 316 – CAXUXA - ALTO ALEGRE DO MARANHÃO**

Este documento encontra-se registrado no Conselho Regional de Engenharia e Agronomia do Estado do Maranhão, vinculado à Certidão nº 858999/2022, em 14/01/2022 em



Certidão nº 858999/2022  
 01/06/2022, 20:25  
 Chave de Impressão: bABZZ

O documento neste ato registrado foi emitido em 14/01/2022 e contém 2 folhas





### LAUDO TÉCNICO

Este laudo tem objetivo de certificar os serviços do contrato nº 0018/2021 do Haras Ramos & Riveros. O Mesmo teve como objetivo a execução de SERVIÇOS DE RECUPERAÇÃO DE ESTRADAS VICINAIS, RUAS DO PATIO DE ESTACIONAMENTO DE CAMINHÕES E ESTACIONAMENTO CENTRAL DO PARQUE MACEDÃO.

Atestamos que os serviços foram prestados pela empresa A. B. DE SOUSA NETO – EIRELI, CNPJ nº 35.651.180/0001-56 (ABG EMPREENDIMENTOS) através do seu responsável técnico Ricardo Nascimento Gomes, Engenheiro Civil, CREA-Nº 111671202-4.

Informamos ainda que os serviços foram prestados no período de 20/10/2021 a 13/01/2022. Os mesmos encontram-se concluídos. A supracitada empresa atendeu fielmente o prazo contratual e os parâmetros de qualidade no serviço atestado.

A autenticidade por parte da fiscalização da contratante se dá através da ART nº MA20220491250, Alexandre Renê Paiva Reis, Eng. Civil.

Alto Alegre do Maranhão - MA – MA, 13 de Janeiro de 2022.

Alexandre Renê Paiva Reis

Engenheiro Civil

Crea: 1115671324

Este documento encontra-se registrado no Conselho Regional de Engenharia e Agronomia do Estado do Maranhão, vinculado à Certidão nº 858999/2022, em 14/01/2022 emitida



Certidão nº 858999/2022  
01/06/2022, 20:25

Chave de Impressão: bABZZ

O documento neste ato registrado foi emitido em 14/01/2022 e contém 1 folhas





## PREGÃO ELETRÔNICO Nº 028/2022

PROCESSO ADM Nº 2022.05.10.0006

PREGÃO ELETRÔNICO Nº 028/2022

OBJETO: REGISTRO DE PREÇOS PARA FUTURA E EVENTUAL CONTRATAÇÃO DE EMPRESA ESPECIALIZADA EM MANUTENÇÃO E ADAPTAÇÃO DAS ESTRADAS VICINAIS DA ZONA RURAL DA REGIÃO DE ENTRONCAMENTO, TINGIDOR E LEITE DO MUNICÍPIO DE ITAPECURU-MIRIM/MA.

DATA ABERTURA: 02/06/2022 ÀS 16h00min

### DECLARAÇÃO DE RESPONSABILIDADE TÉCNICA (ITEM 11.14.3)

Indicamos abaixo equipe técnica com o que nos comprometemos a realizar a obra, do PREGÃO ELETRÔNICO Nº 027/2022 com objeto REGISTRO DE PREÇOS PARA FUTURA E EVENTUAL CONTRATAÇÃO DE EMPRESA ESPECIALIZADA EM SERVIÇOS DE MANUTENÇÃO DE PRÉDIOS PÚBLICOS NO MUNICÍPIO DE ITAPECURU MIRIM/MA. Declaramos junto a Prefeitura Municipal, para efeito da licitação em epígrafe, conforme disposto no edital, que indicamos para ser, até o recebimento definitivo pela contratante, não sendo este substituído sem autorização formal da contratante, responsável técnico pela obra, e declaramos ainda que tal indicação está em consonância com as Resoluções nº 218/1973 e 317/1986 do CONFEA - Conselho Federal de Engenharia, Arquitetura e Agronomia:

1. RESPONSÁVEL TÉCNICO - ENGENHEIRO CIVIL  
NOME: CARLOS AUGUSTO CHAVES RAMOS  
CREA Nº 1106584660
2. RESPONSÁVEL TÉCNICO - ENGENHEIRO CIVIL  
NOME: RICARDO NASCIMENTO GOMES  
CREA Nº 1116712024

MIRANDA DO NORTE (MA), 01 DE JUNHO DE 2022.

**G P CONSTRUCOES E  
SERVICOS**

**EIRELI:41274505000121**

Assinado de forma digital por G P  
CONSTRUCOES E SERVICOS  
EIRELI:41274505000121

Dados: 2022.06.01 22:54:04 -03'00'



**CONSERPAV  
CONSTRUÇÕES,  
SERVIÇOS E  
PAVIMENTAÇÃO  
EIRELI  
(DESCLASSIFICADA)**



# PROPOSTAS E READEQUAÇÕES



## CARTA PROPOSTA

**PREGÃO ELETRÔNICO Nº 028/2022**  
**PROCESSO ADMINISTRATIVO Nº 2022.05.10.0006**

À

**PREFEITURA MUNICIPAL DE ITAPECURU MIRIM/MA**  
**A PREGOEIRA E EQUIPE DE APOIO.**

### **IDENTIFICAÇÃO DA PROPONENTE:**

NOME DE FANTASIA: CONSERPAV

RAZÃO SOCIAL: CONSERPAV CONSTRUÇÕES SERVIÇOS E PAVIMENTAÇÃO EIRELI

CNPJ: 10.895.537/0001-70

INSC. EST.:

OPTANTE PELO SIMPLES? SIM ( ) NÃO(X)

ENDEREÇO: AV. JOSÉ BERNARDINO, Nº 50, SALA A, ANDAR 2

BAIRRO: CENTRO CIDADE: BALSAS(MA)

CEP: 65.800-000 E-MAIL: conserpav@conserpav.com.br

TELEFONE: (99) 99155-8152

CONTATO DA LICITANTE: ANDRÉ NATIVIDADE BAPTISTA TELEFONE: (99) 99155-8152

BANCO DA LICITANTE: BANCO DO BRASIL CONTA BANCÁRIA DA LICITANTE: 5907-2

Nº DA AGÊNCIA: 5351-1

**OBJETO: MANUTENÇÃO E ADAPTAÇÃO DAS ESTRADAS VICINAIS DA ZONA RURAL DE ENTRONCAMENTO, TINGIDOR E LEITE DO MUNICÍPIO DE ITAPECURU MIRIM / MA.**

### **Planilha Orçamentária Resumida**

<b>Item</b>	<b>Descrição</b>	<b>Total</b>
1	SERVIÇOS PRELIMINARES	RS 165.470,91
2	SERVIÇOS DE TERRAPLENAGEM	RS 972.092,83
3	SERVIÇOS DE PAVIMENTAÇÃO	RS 1.507.047,40
4	OBRAS DE ARTE CORRENTE	RS 162.880,92
5	RECUPERAÇÃO DE ÁREAS DEGRADADAS	RS 31.507,95

Tipo de Licitação PREGÃO ELETRÔNICO Nº 028/2022

Abertura da Licitação 02/06/2022 16:00

Número do Processo Licitatório Nº 2022.05.10.0006

**Total sem BDI RS 2.236.626,10**

**Total do BDI RS 602.373,90**

**Total Geral RS 2.839.000,00**

**VALOR GLOBAL DA PROPOSTA: DOIS MILHÕES, OITOCENTOS E TRINTA E NOVE MIL REAIS.**

**CONSERPAV CONSTRUÇÕES SERVIÇOS E PAVIMENTAÇÃO EIRELI**  
**CNPJ: 10.895.537/0001-10**

**Avenida José Bernardino, nº 50, Sala A, Andar 2 - Centro • Cep:65.800-000 • Balsas (MA)**  
**Tel: (99) 99155-8152 • E-mail: [conserpav@conserpav.com.br](mailto:conserpav@conserpav.com.br) - [conserpaveireli@gmail.com](mailto:conserpaveireli@gmail.com)**

IVONE NUNES Assinado de forma digital  
SANTOS:6202 por IVONE NUNES  
4698387 SANTOS:6202498387  
14.06.2022 09:14  
14.06.17 - 01:00



A EMPRESA: **CONSERPAV CONSTRUÇÕES SERVIÇOS E PAVIMENTAÇÃO EIRELI** DECLARA QUE:

- 1 - ESTÃO INCLUSAS NO VALOR COTADO TODAS AS DESPESAS COM MÃO DE OBRA E, BEM COMO, TODOS OS TRIBUTOS E ENCARGOS FISCAIS, SOCIAIS, TRABALHISTAS, PREVIDENCIÁRIOS E COMERCIAIS E, AINDA, OS GASTOS COM TRANSPORTE E ACONDICIONAMENTO DOS PRODUTOS EM EMBALAGENS ADEQUADAS.
- 2 - VALIDADE DA PROPOSTA: 60 (SESSENTA) DIAS.
- 3 - PRAZO DE INÍCIO DE FORNECIMENTO/EXECUÇÃO DOS SERVIÇOS DE ACORDO COM O ESTABELECIDO NO TERMO DE REFERÊNCIA (ANEXO I) DO EDITAL DESSE PROCESSO.
- 4 - QUE NÃO POSSUI COMO SÓCIO, GERENTE E DIRETORES, SERVIDORES DA PREFEITURA MUNICIPAL DE ITAPECURU MIRIM / MA, E AINDA CÔNJUGE, COMPANHEIRO OU PARENTE ATÉ TERCEIRO GRAU.
- 5 - QUE O PRAZO DE INÍCIO DA ENTREGA DOS MATERIAIS SERÁ DE ACORDO COM OS TERMOS ESTABELECIDOS NO ANEXO I, DESTE EDITAL A CONTAR DO RECEBIMENTO, POR PARTE DA CONTRATADA, DA ORDEM DE COMPRA OU DOCUMENTO SIMILAR, NA OBRA, TODOS OS EQUIPAMENTOS SERÃO AVALIADOS, SOB PENA DE DEVOLUÇÃO DE NÃO ACEITE, CASO NÃO ATENDA A DISCRIMINAÇÃO DO TERMO DE REFERÊNCIA DO REFERIDO EDITAL OU DE MÁ QUALIDADE.

Itapecuru Mirim (MA), 14 de junho de 2022.

## **CONSERPAV CONSTRUÇÕES SERVIÇOS E PAVIMENTAÇÃO EIRELI**

**IVONE NUNES** Assinado de forma  
digital por IVONE NUNES  
**SANTOS:6202** SANTOS:62024698387  
**4698387** Dados: 2022.06.14  
14:40:23 -03'00'

---

**IVONE NUNES SANTOS**  
**CPF nº 620.246.983-87**  
**Proprietária**

CONSERPAV CONSTRUÇÕES SERVIÇOS E PAVIMENTAÇÃO EIRELI  
CNPJ: 10.895.537/0001-10



OBRA: MANUTENÇÃO E ADAPTAÇÃO DAS ESTRADAS VICINAIS DA ZONA RURAL DE  
ENTRONCAMENTO, TINGIDOR E LEITE DO MUNICÍPIO DE ITAPECURU MIRIM / MA.

SINAPI - 02/2022 -  
Maranhão  
SICRO3 - 10/2021 -  
Maranhão  
SICRO2 - 11/2016 -  
Maranhão

BDI - 27,46%

Encargos sociais desonerado:  
Horista: 85,68%  
Mensalista: 49,33%

Orçamento Sintético

Item	Código	Banco	Descrição	Und	Quant.	Valor Unit	Valor Unit com BDI	Total
<b>1</b>			<b>SERVICIOS PRELIMINARES</b>					<b>RS 165.470,91</b>
1.1	74209/001	SINAPI	PLACA DE OBRA EM CHAPA DE ACO GALVANIZADO	m²	24	RS 234,05	RS 298,32	RS 7.159,68
1.2	COMPOSICÃO 026	Próprio	MOBILIZAÇÃO E DESMOBILIZAÇÃO DE EQUIPAMENTOS	CHP	3	RS 8.141,91	RS 10.377,67	RS 31.133,01
1.3	93584	SINAPI	EXECUÇÃO DE DEPÓSITO EM CANTEIRO DE OBRA EM CHAPA DE MADEIRA COMPENSADA, NÃO INCLUSO MOBILIÁRIO. AF 04/2016	m²	50	RS 658,24	RS 838,99	RS 41.949,50
1.4	COMPOSICÃO 027	Próprio	ADMINISTRAÇÃO LOCAL DA OBRA	MÊS	8	RS 8.358,38	RS 10.653,59	RS 85.228,72
<b>2</b>			<b>SERVICIOS DE TERRAPLENAGEM</b>					<b>RS 972.092,83</b>
2.1	5501700	SICRO3	Desmatamento, destocamento, limpeza de área e estocagem do material de limpeza com arvores de diâmetro até 0,15 m	m²	214519	RS 0,28	RS 0,35	RS 75.081,65
2.2	5502135	SICRO3	Escavação, carga e transporte de material de 1ª categoria - DMT de 50 a 200 m - caminho de serviço em revestimentoprímario - com escavadeira e caminhão basculante de 14 m³	m³	128711,4	RS 2,74	RS 3,49	RS 449.202,78
2.3	5501710	SICRO3	Escavação, carga e transporte em material de 1ª categoria - DMT de 50 m	m³	10725,95	RS 1,50	RS 1,91	RS 20.486,56
2.4	5502978	SICRO3	Compactação de aterros a 100% do Proctor normal	m³	128711,4	RS 2,61	RS 3,32	RS 427.321,84
<b>3</b>			<b>SERVICIOS DE PAVIMENTAÇÃO</b>					<b>RS 1.507.047,40</b>
3.1	4011209	SICRO3	Regularização do subleito	m²	128711,4	RS 0,60	RS 0,76	RS 978.206,64
3.2	5502985	SICRO3	Limpeza mecanizada da camada vegetal	m²	53629,75	RS 0,26	RS 0,33	RS 17.697,81
3.3	5502986	SICRO3	Expurgo de jazida	m³	10725,95	RS 1,45	RS 1,84	RS 19.735,74
3.4	4016008	SICRO3	Escavação e carga de material de jazida com trator de 127 kW e carregadeira de 3,4 m³	m³	80444,62	RS 2,06	RS 2,62	RS 210.764,90
3.5	5914374	SICRO3	Transporte com caminhão basculante de 10 m³ - rodovia em revestimento primário	tkm	244082,27	RS 0,50	RS 0,63	RS 153.771,83
3.6	5502978	SICRO3	Compactação de aterros a 100% do Proctor normal	m³	38214	RS 2,61	RS 3,32	RS 126.870,48
<b>4</b>			<b>OBRAS DE ARTE CORRENTE</b>					<b>RS 162.880,92</b>
4.1	0804021	SICRO3	Corpo de BSTC D = 0,60 m PA1 - areia, brita e pedra de mão comerciais	m	96	RS 219,59	RS 279,88	RS 26.868,48
4.2	0804030	SICRO3	Corpo de BSTC D = 0,80 m PA2 - areia extraída e brita e pedra de mão produzidas	m	46	RS 364,45	RS 464,52	RS 21.367,92
4.3	0804037	SICRO3	Corpo de BSTC D = 1,00 m PA1 - areia, brita e pedra de mão comerciais	m	30	RS 474,30	RS 604,54	RS 18.136,20
4.4	0804099	SICRO3	Boca de BSTC D = 0,60 m - esconsidade 45° - areia e brita comerciais - alas retas	un	40	RS 483,45	RS 616,20	RS 24.648,00
4.5	0804101	SICRO3	Boca de BSTC D = 0,80 m - esconsidade 0° - areia e brita comerciais - alas retas	un	16	RS 730,61	RS 931,23	RS 14.899,68
4.6	0804120	SICRO3	Boca de BSTC D = 1,00 m - esconsidade 0° - areia extraída e brita produzida - alas retas	un	12	RS 996,59	RS 1.270,25	RS 15.243,00
4.7	0804053	SICRO3	Corpo de BSTC D = 1,50 m PA1 - areia, brita e pedra de mão comerciais	m	8	RS 868,38	RS 1.106,83	RS 8.854,64
4.8	0804161	SICRO3	Boca de BSTC D = 1,50 m - esconsidade 0° - areia e brita comerciais - alas retas	un	10	RS 2.578,30	RS 3.286,30	RS 32.863,00
<b>5</b>			<b>RECUPERAÇÃO DE ÁREAS DEGRADADAS</b>					<b>RS 31.507,95</b>
5.1	COMPOSICÃO 028	Próprio	REPARAÇÃO DE DANOS FÍSICOS AO MEIO AMBIENTE	M²	53629,75	RS 0,06	RS 0,07	RS 3.754,08
5.2	COMPOSICÃO 029	Próprio	ELABORAÇÃO DE PROJETO EXECUTIVO	UNID	1	RS 21.774,58	RS 27.753,87	RS 27.753,87

Tipo de Licitação  
Abertura da Licitação  
Número do Processo Licitatório

PREGÃO ELETRÔNICO Nº 028/2022  
02/06/2022 16:00  
Nº 2022.05.10.0006

Total sem BDI  
Total do BDI  
Total Geral

RS 2.236.626,10  
RS 602.373,90  
RS 2.839.000,00

DOIS MILHÕES, OITOCENTOS E TRINTA E NOVE MIL REAIS.

IVONE NUNES Assinado de forma digital  
SANTOS:6202 por IVONE NUNES  
4698387 SANTOS:0224698387  
14.28.13 0100'

IVONE NUNES SANTOS  
CPF: 620.246.983-87  
PROPRIETÁRIA

JOSE DO CARMO Assinado de forma digital por  
MEIRELES JOSE DO CARMO MEIRELES  
CARDOSO:104494 CARDOZO:10449418391  
18391 Data: 2022.06.14 14:28:29 -0100'

JOSÉ DO CARMO MEIRELES CARDOSO  
ENGENHEIRO CIVIL  
RN: 1107894299





Insumo	Código	Banco	Descrição	Tipo	Und	Quant.	Valor Unit	Total	
Insumo	00043490	SINAPI	EPI - FAMILIA PINTOR - HORISTA (ENCARGOS COMPLEMENTARES - COLETADO CAIXA)	Equipamento	H	1,0000000	1,05	1,05	
Insumo	00037372	SINAPI	EXAMES - HORISTA (COLETADO CAIXA)	Outros	H	1,0000000	0,56	0,56	
Insumo	00043466	SINAPI	FERRAMENTAS - FAMILIA PINTOR - HORISTA (ENCARGOS COMPLEMENTARES - COLETADO CAIXA)	Equipamento	H	1,0000000	1,04	1,04	
Insumo	00004783	SINAPI	PINTOR (HORISTA)	Mão de Obra	H	1,0000000	13,97	13,97	
Insumo	00037373	SINAPI	SEGURO - HORISTA (COLETADO CAIXA)	Taxas	H	1,0000000	0,01	0,01	
Insumo	00037371	SINAPI	TRANSPORTE - HORISTA (COLETADO CAIXA)	Serviços	H	1,0000000	0,39	0,39	
				MO sem LS =>	7,61	LS =>	6,52	MO com LS =>	14,13
				Valor do BDI =>	4,72			Valor com BDI =>	21,91

Composição	Código	Banco	Descrição	Tipo	Und	Quant.	Valor Unit	Total	
Composição	91341	SINAPI	PORTA EM ALUMÍNIO DE ABRIR TIPO VENEZIANA COM GUARNIÇÃO, FIXAÇÃO COM PARAFUSOS - FORNECIMENTO E INSTALAÇÃO. AF 12/2019	ESQV - ESQUADRIAS/FERRAGENS/VIDRO	m²	1,0000000	411,88	411,88	
Composição Auxiliar	88309	SINAPI	PEDREIRO COM ENCARGOS COMPLEMENTARES	SEDI - SERVIÇOS DIVERSOS	H	0,3826000	16,44	6,28	
Composição Auxiliar	88316	SINAPI	SERVENTE COM ENCARGOS COMPLEMENTARES	SEDI - SERVIÇOS DIVERSOS	H	0,1910000	12,38	2,40	
Insumo	00007568	SINAPI	BUCHA DE NYLON SEM ABA S10, COM PARAFUSO DE 6,10 X 65 MM EM ACO ZINCADO COM ROSCA SOBERBA, CABECA CHATA E FENDA PHILLIPS GUARNICAO / MOLDURA / ARREIMATE DE ACABAMENTO PARA ESQUADRIA, EM ALUMINIO PERFIL 25, ACABAMENTO ANODIZADO BRANCO OU BRILHANTE, PARA 1 FACE	Material	UN	4,8166000	0,42	2,02	
Insumo	00036888	SINAPI	PORTA DE ABRIR EM ALUMINIO TIPO VENEZIANA, ACABAMENTO ANODIZADO NATURAL, SEM GUARNICAO/ALIZAR/VISTA, 87 X 210 CM	Material	M	6,8504000	16,68	114,26	
Insumo	00039025	SINAPI	SELANTE ELASTICO MONOCOMPONENTE A BASE DE POLIURETANO (PU) PARA JUNTAS DIVERSAS	Material	310ML	0,8829000	27,94	24,66	
				MO sem LS =>	4,00	LS =>	3,42	MO com LS =>	7,42
				Valor do BDI =>	113,10			Valor com BDI =>	524,98

Composição	Código	Banco	Descrição	Tipo	Und	Quant.	Valor Unit	Total	
Composição	96995	SINAPI	REATERRO MANUAL APOIADO COM SOQUETE. AF 10/2017	MOVT - MOVIMENTO DE TERRA	m³	1,0000000	30,17	30,17	
Composição Auxiliar	88316	SINAPI	SERVENTE COM ENCARGOS COMPLEMENTARES	SEDI - SERVIÇOS DIVERSOS	H	2,3986000	12,58	30,17	
				MO sem LS =>	13,49	LS =>	11,55	MO com LS =>	25,04
				Valor do BDI =>	8,28			Valor com BDI =>	38,45

Composição	Código	Banco	Descrição	Tipo	Und	Quant.	Valor Unit	Total		
Composição	4816016	SICRO3	Rachão ou pedra de mão produzida		m³	1,0000000	22,00	22,00		
A			Equipamentos	Quantidade	Operativa	Improdutiva	Operativa	Improdutiva	Custo Operacional	Custo Horário
Insumo	E9117	SICRO3	Carregadeira de pneus para rocha com capacidade de 2,50 m³ - 105 kW	1,0000000	0,46	0,54	182,9286	74,8438	124,5628	
Insumo	E9607	SICRO3	Conjunto de britagem para rachão com capacidade de 80 m³/h - 224 kW	1,0000000	1,00	0,00	195,9677	132,2500	195,9677	
Insumo	E9778	SICRO3	Grupo gerador - 310/340 kVA	1,0000000	1,00	0,00	162,6417	9,8086	162,6417	
									Custo Horário de Equipamentos =>	483,1722
B			Mão de Obra	Quantidade					Salário Hora	Custo Horário
Insumo	P9824	SICRO3	Servente	8,0000000					15,7742	126,1936
									Custo Horário da Mão de Obra =>	126,1936
									Adc.M.O. - Ferramentas (0,0%) =>	0,0000
									Custo Horário de Execução =>	609,3658
									Fator de Influência da Chuva - FIC =>	0,0044
									Custo do FIC =>	0,0407
									Produção de Equipe =>	66,4000
									Custo Unitário de Execução =>	9,1772
C			Material	Quantidade	Unidade				Preço Unitário	Custo Horário
Insumo	SICRO3	M2111	Mandibula fixa para britador - abertura de alimentação com L = 930 mm	0,0000600	un				13,555,3058	0,8133
Insumo	SICRO3	M2110	Mandibula móvel para britador - abertura de alimentação com L = 930 mm	0,0000400	un				11,431,7227	0,4573
									Custo Total do Material =>	1,2706
D			Atividades Auxiliares	Quantidade	Unidade				Preço Unitário	Custo Horário
Atividade Auxiliar	SICRO3	4816010	Rocha para britagem com perfuratriz sobre esteira	0,5700000	m³				20,1900	11,5083
									Custo Total das Atividades =>	11,5083
									MO com LS =>	2,43
									Valor do BDI =>	28,04

Composição	Código	Banco	Descrição	Tipo	Und	Quant.	Valor Unit	Total		
Composição	4816010	SICRO3	Rocha para britagem com perfuratriz sobre esteira		m³	1,0000000	20,19	20,19		
A			Equipamentos	Quantidade	Operativa	Improdutiva	Operativa	Improdutiva	Custo Operacional	Custo Horário
Insumo	E9672	SICRO3	Caminhão basculante para rocha com capacidade de 12 m³ - 188 kW	3,0000000	0,94	0,06	165,2339	53,3229	475,5577	
Insumo	E9117	SICRO3	Carregadeira de pneus para rocha com capacidade de 2,50 m³ - 105 kW	1,0000000	1,00	0,00	182,9286	74,8438	182,9286	
Insumo	E9646	SICRO3	Compressor de ar portátil de 58,52 l/s (124 PCM) - 27 kW	1,0000000	1,00	0,00	23,6933	5,8800	23,6933	
Insumo	E9527	SICRO3	Martetele perfurador/compedor a ar comprimido de 25 kg para rocha com capacidade de	1,0000000	1,00	0,00	16,3296	15,4153	16,3296	
Insumo	E9574	SICRO3	Perfuratriz sobre esteiras - 145 kW	1,0000000	1,00	0,00	359,4297	172,1076	359,4297	
Insumo	E9540	SICRO3	Trator sobre esteiras com lâmina - 127 kW	1,0000000	0,48	0,52	139,2366	51,5825	93,6565	
									Custo Horário de Equipamentos =>	1,151,5954
B			Mão de Obra	Quantidade					Salário Hora	Custo Horário
Insumo	P9892	SICRO3	Auxiliar de blaster	2,0000000					24,5636	49,1272
Insumo	P9852	SICRO3	Blaster	1,0000000					27,1156	27,1156
									Custo Horário da Mão de Obra =>	76,2428
									Adc.M.O. - Ferramentas (0,0%) =>	0,0000
									Custo Horário de Execução =>	1,227,8382
									Fator de Influência da Chuva - FIC =>	0,0044
									Custo do FIC =>	0,0660
									Produção de Equipe =>	82,4500
									Custo Unitário de Execução =>	14,8919
C			Material	Quantidade	Unidade				Preço Unitário	Custo Horário
Insumo	SICRO3	M2062	Curso de botões esféricos linha T38 - D = 64 mm (2 1/2")	0,0003300	un				445,3206	0,1470
Insumo	SICRO3	M2042	Emulsão explosiva encartuchada	0,4613700	kg				6,2374	2,8777
Insumo	SICRO3	M2065	Haste linha T38 para perfuratriz sobre esteiras - D = 38,0 mm (1 1/2") e C = 3,05 m	0,0001500	un				1,059,4236	0,1589
Insumo	SICRO3	M2066	Linha em aço linha T38 para perfuratriz sobre esteiras - D = 38,0 mm (1 1/2")	0,0002400	un				176,9224	0,0425
Insumo	SICRO3	M2138	Nonel de coluna - C = 12,0 m	0,0200000	un				10,8430	0,2169
Insumo	SICRO3	M2141	Nonel de iniciação para fogosho - C = 6,0 m	0,0142900	un				8,9212	0,1275
Insumo	SICRO3	M2143	Nonel de ligação - C = 6,0 m	0,0078600	un				8,0875	0,0636
Insumo	SICRO3	M2146	Nonel iniciador - C = 150,0 m	0,0007100	un				109,8304	0,0780
Insumo	SICRO3	M2067	Punho linha T38 para perfuratriz sobre esteiras - D = 38 mm (1 1/2")	0,0001200	un				773,0504	0,0928
Insumo	SICRO3	M2145	Série de brocas integrais S12	0,0033300	un				428,9638	1,4284
									Custo Total do Material =>	5,2333
									MO com LS =>	0,92
									Valor do BDI =>	25,73

Composição	Código	Banco	Descrição	Tipo	Und	Quant.	Valor Unit	Total	
Composição	91693	SINAPI	SERRA CIRCULAR DE BANCADA COM MOTOR ELÉTRICO POTÊNCIA DE 5HP, COM COIFA PARA DISCO 10" - CHI DIURNO. AF 08/2015	CHOR - CUSTOS HORÁRIOS DE MÁQUINAS E EQUIPAMENTOS	CHI	1,0000000	15,00	15,00	
Composição Auxiliar	91688	SINAPI	SERRA CIRCULAR DE BANCADA COM MOTOR ELÉTRICO POTÊNCIA DE 5HP, COM COIFA PARA DISCO 10" - DEPRECIACAO. AF 08/2015	CHOR - CUSTOS HORÁRIOS DE MÁQUINAS E EQUIPAMENTOS	H	1,0000000	0,05	0,05	
Composição Auxiliar	91689	SINAPI	SERRA CIRCULAR DE BANCADA COM MOTOR ELÉTRICO POTÊNCIA DE 5HP, COM COIFA PARA DISCO 10" - JUROS. AF 08/2015	CHOR - CUSTOS HORÁRIOS DE MÁQUINAS E EQUIPAMENTOS	H	1,0000000	0,00	0,00	
Composição Auxiliar	88297	SINAPI	OPERADOR DE MÁQUINAS E EQUIPAMENTOS COM ENCARGOS COMPLEMENTARES	SEDI - SERVIÇOS DIVERSOS	H	1,0000000	14,95	14,95	
				MO sem LS =>	7,24	LS =>	6,21	MO com LS =>	13,45
				Valor do BDI =>	4,11			Valor com BDI =>	19,11



CONSERPAV CONSTRUÇÕES SERVIÇOS E PAVIMENTAÇÃO EIRELI  
CNPJ: 10.895.537/0001-10



	Código	Banco	Descrição	Tipo	Und	Quant.	Valor Unit	Total
Composição	91692	SINAPI	SERRA CIRCULAR DE BANCADA COM MOTOR ELÉTRICO POTÊNCIA DE 5HP, COM COIFA PARA DISCO 10" - CHIP DIURNO. AF 08/2015	CHOR - CUSTOS HORÁRIOS DE MÁQUINAS E EQUIPAMENTOS	CHP	1,000000	15,72	15,72
Composição Auxiliar	91688	SINAPI	SERRA CIRCULAR DE BANCADA COM MOTOR ELÉTRICO POTÊNCIA DE 5HP, COM COIFA PARA DISCO 10" - DEPRECIACÃO. AF 08/2015	CHOR - CUSTOS HORÁRIOS DE MÁQUINAS E EQUIPAMENTOS	H	1,000000	0,05	0,05
Composição Auxiliar	91690	SINAPI	SERRA CIRCULAR DE BANCADA COM MOTOR ELÉTRICO POTÊNCIA DE 5HP, COM COIFA PARA DISCO 10" - MANUTENÇÃO. AF 08/2015	CHOR - CUSTOS HORÁRIOS DE MÁQUINAS E EQUIPAMENTOS	H	1,000000	0,03	0,03
Composição Auxiliar	91689	SINAPI	SERRA CIRCULAR DE BANCADA COM MOTOR ELÉTRICO POTÊNCIA DE 5HP, COM COIFA PARA DISCO 10" - JUROS. AF 08/2015	CHOR - CUSTOS HORÁRIOS DE MÁQUINAS E EQUIPAMENTOS	H	1,000000	0,00	0,00
Composição Auxiliar	91691	SINAPI	SERRA CIRCULAR DE BANCADA COM MOTOR ELÉTRICO POTÊNCIA DE 5HP, COM COIFA PARA DISCO 10" - MATERIAIS NA OPERAÇÃO. AF 08/2015	CHOR - CUSTOS HORÁRIOS DE MÁQUINAS E EQUIPAMENTOS	H	1,000000	0,69	0,69
Composição Auxiliar	88297	SINAPI	OPERADOR DE MÁQUINAS E EQUIPAMENTOS COM ENCARGOS COMPLEMENTARES	SEDI - SERVIÇOS DIVERSOS	H	1,000000	14,95	14,95
				MO sem LS =>		7,24		13,45
				Valor do BDI =>		4,31		20,03
Composição	91688	SINAPI	SERRA CIRCULAR DE BANCADA COM MOTOR ELÉTRICO POTÊNCIA DE 5HP, COM COIFA PARA DISCO 10" - DEPRECIACÃO. AF 08/2015	CHOR - CUSTOS HORÁRIOS DE MÁQUINAS E EQUIPAMENTOS	H	1,000000	0,05	0,05
Insumo	00014618	SINAPI	SERRA CIRCULAR DE BANCADA COM MOTOR ELÉTRICO, POTENCIA DE *1600* W, PARA DISCO DE DIAMETRO DE 10" (250 MM)	Material	UN	0,0000720	799,27	0,05
				MO sem LS =>		0,00		0,00
				Valor do BDI =>		0,01		0,06
Composição	91689	SINAPI	SERRA CIRCULAR DE BANCADA COM MOTOR ELÉTRICO POTÊNCIA DE 5HP, COM COIFA PARA DISCO 10" - JUROS. AF 08/2015	CHOR - CUSTOS HORÁRIOS DE MÁQUINAS E EQUIPAMENTOS	H	1,000000	0,00	0,00
Insumo	00014618	SINAPI	SERRA CIRCULAR DE BANCADA COM MOTOR ELÉTRICO, POTENCIA DE *1600* W, PARA DISCO DE DIAMETRO DE 10" (250 MM)	Material	UN	0,0000075	799,27	0,00
				MO sem LS =>		0,00		0,00
				Valor do BDI =>		0,00		0,00
Composição	91690	SINAPI	SERRA CIRCULAR DE BANCADA COM MOTOR ELÉTRICO POTÊNCIA DE 5HP, COM COIFA PARA DISCO 10" - MANUTENÇÃO. AF 08/2015	CHOR - CUSTOS HORÁRIOS DE MÁQUINAS E EQUIPAMENTOS	H	1,000000	0,03	0,03
Insumo	00014618	SINAPI	SERRA CIRCULAR DE BANCADA COM MOTOR ELÉTRICO, POTENCIA DE *1600* W, PARA DISCO DE DIAMETRO DE 10" (250 MM)	Material	UN	0,0000500	799,27	0,03
				MO sem LS =>		0,00		0,00
				Valor do BDI =>		0,00		0,03
Composição	91691	SINAPI	SERRA CIRCULAR DE BANCADA COM MOTOR ELÉTRICO POTÊNCIA DE 5HP, COM COIFA PARA DISCO 10" - MATERIAIS NA OPERAÇÃO. AF 08/2015	CHOR - CUSTOS HORÁRIOS DE MÁQUINAS E EQUIPAMENTOS	H	1,000000	0,69	0,69
Insumo	00002705	SINAPI	ENERGIA ELETRICA ATE 2000 KWH INDUSTRIAL, SEM DEMANDA	Material	KWH	1,3600000	0,51	0,69
				MO sem LS =>		0,00		0,00
				Valor do BDI =>		0,18		0,87
Composição	88316	SINAPI	SERVEnte COM ENCARGOS COMPLEMENTARES	SEDI - SERVIÇOS DIVERSOS	H	1,000000	12,58	12,58
Composição Auxiliar	95378	SINAPI	CURSO DE CAPACITAÇÃO PARA SERVENTE (ENCARGOS COMPLEMENTARES) - HORISTA	SEDI - SERVIÇOS DIVERSOS	H	1,000000	0,17	0,17
Insumo	00037370	SINAPI	ALIMENTACAO - HORISTA (COLETADO CAIXA)	Outros	H	1,000000	0,01	0,01
Insumo	00043491	SINAPI	EPI - FAMILIA SERVENTE - HORISTA (ENCARGOS COMPLEMENTARES - COLETADO CAIXA)	Equipamento	H	1,000000	0,79	0,79
Insumo	00037372	SINAPI	EXAMES - HORISTA (COLETADO CAIXA)	Outros	H	1,000000	0,56	0,56
Insumo	00043467	SINAPI	FERRAMENTAS - FAMILIA SERVENTE - HORISTA (ENCARGOS COMPLEMENTARES - COLETADO CAIXA)	Equipamento	H	1,000000	0,38	0,38
Insumo	00037373	SINAPI	SEGURO - HORISTA (COLETADO CAIXA)	Taxas	H	1,000000	0,01	0,01
Insumo	00006111	SINAPI	SERVEnte DE OBRAS	Mão de Obra	H	1,000000	10,27	10,27
Insumo	00037371	SINAPI	TRANSPORTE - HORISTA (COLETADO CAIXA)	Serviços	H	1,000000	0,39	0,39
				MO sem LS =>		5,62		10,44
				Valor do BDI =>		3,45		16,03
Composição	91946	SINAPI	SUPORTE PARAFUSADO COM PLACA DE ENCAIXE 4" X 2" MÉDIO (1,30 M DO PISO) PARA PONTO ELÉTRICO - FORNECIMENTO E INSTALAÇÃO. AF 12/2015	IBEL - INSTALAÇÃO ELÉTRICA/ELETRIFICAÇÃO E	UN	1,000000	4,68	4,68
Composição Auxiliar	88264	SINAPI	ELETRICISTA COM ENCARGOS COMPLEMENTARES	SEDI - SERVIÇOS DIVERSOS	H	0,1240000	16,63	2,06
Insumo	00038094	SINAPI	ESPELHO / PLACA DE 3 POSTOS 4" X 2", PARA INSTALCAO DE TOMADAS E INTERRUPTORES	Material	UN	1,000000	1,73	1,73
Insumo	00038099	SINAPI	SUPORTE DE FIXACAO PARA ESPELHO / PLACA 4" X 2", PARA 3 MODULOS, PARA INSTALCAO DE TOMADAS E INTERRUPTORES (SOMENTE SUPORTE)	Material	UN	1,000000	0,89	0,89
				MO sem LS =>		0,96		1,78
				Valor do BDI =>		1,28		5,96
Composição	88323	SINAPI	TELHADISTA COM ENCARGOS COMPLEMENTARES	SEDI - SERVIÇOS DIVERSOS	H	1,000000	16,05	16,05
Composição Auxiliar	95385	SINAPI	CURSO DE CAPACITAÇÃO PARA TELHADISTA (ENCARGOS COMPLEMENTARES) - HORISTA	SEDI - SERVIÇOS DIVERSOS	H	1,000000	0,12	0,12
Insumo	00037370	SINAPI	ALIMENTACAO - HORISTA (COLETADO CAIXA)	Outros	H	1,000000	0,01	0,01
Insumo	00043483	SINAPI	EPI - FAMILIA CARPINTEIRO DE FORMAS - HORISTA (ENCARGOS COMPLEMENTARES - COLETADO CAIXA)	Equipamento	H	1,000000	0,86	0,86
Insumo	00037372	SINAPI	EXAMES - HORISTA (COLETADO CAIXA)	Outros	H	1,000000	0,56	0,56
Insumo	00043459	SINAPI	FERRAMENTAS - FAMILIA CARPINTEIRO DE FORMAS - HORISTA (ENCARGOS COMPLEMENTARES - COLETADO CAIXA)	Equipamento	H	1,000000	0,31	0,31
Insumo	00037373	SINAPI	SEGURO - HORISTA (COLETADO CAIXA)	Taxas	H	1,000000	0,01	0,01
Insumo	00012869	SINAPI	TELHADOR (HORISTA)	Mão de Obra	H	1,000000	13,79	13,79
Insumo	00037371	SINAPI	TRANSPORTE - HORISTA (COLETADO CAIXA)	Serviços	H	1,000000	0,39	0,39
				MO sem LS =>		7,49		13,91
				Valor do BDI =>		4,40		20,45
Composição	94210	SINAPI	TELHAMENTO COM TELHA ONDULADA DE FIBROCIMENTO E - 6 MM, COM RECOBRIMENTO LATERAL DE 1/4 DE ONDA PARA TELHADO COM INCLINACAO MÁXIMA DE 10º, COM ATÉ 2 ÁGUAS, INCLUSO IÇAMENTO. AF 07/2019	COBE - COBERTURA	m²	1,000000	38,35	38,35
Composição Auxiliar	93281	SINAPI	GUINCHO ELÉTRICO DE COLUNA, CAPACIDADE 400 KG, COM MOTO FREIO, MOTOR TRIFÁSICO DE 1,25 CV - CHIP DIURNO. AF 03/2016	CHOR - CUSTOS HORÁRIOS DE MÁQUINAS E EQUIPAMENTOS	CHP	0,0053000	14,41	0,07
Composição Auxiliar	93282	SINAPI	GUINCHO ELÉTRICO DE COLUNA, CAPACIDADE 400 KG, COM MOTO FREIO, MOTOR TRIFÁSICO DE 1,25 CV - CHI DIURNO. AF 03/2016	CHOR - CUSTOS HORÁRIOS DE MÁQUINAS E EQUIPAMENTOS	CHI	0,0073000	13,83	0,10
Composição Auxiliar	88316	SINAPI	SERVEnte COM ENCARGOS COMPLEMENTARES	SEDI - SERVIÇOS DIVERSOS	H	0,1660000	12,58	2,08
Composição Auxiliar	88323	SINAPI	TELHADISTA COM ENCARGOS COMPLEMENTARES	SEDI - SERVIÇOS DIVERSOS	H	0,1280000	16,05	2,05
Insumo	00001607	SINAPI	CONJUNTO ARRUELAS DE VEDACAO 5/16" PARA TELHA FIBROCIMENTO (UMA ARRUELA METALICA E UMA ARRUELA PVC - CONICAS)	Material	CJ	1,2600000	0,19	0,23
Insumo	00004302	SINAPI	PARAFUSO ZINCADO ROSCA SOBERBA, CABECA SEXTAVADA, 5/16" X 250 MM, PARA FIXACAO DE TELHA EM MADEIRA	Material	UN	1,2600000	2,92	3,67
Insumo	00007194	SINAPI	TELHA DE FIBROCIMENTO ONDULADA E - 6 MM, DE 2,44 X 1,10 M (SEM AMIANTO)	Material	m²	1,3570000	22,22	30,15
				MO sem LS =>		1,97		3,65
				Valor do BDI =>		10,53		48,88



	Código	Banco	Descrição	Tipo	Und	Quant.	Valor Unit	Total	
Composição	92543	SINAPI	TRAMA DE MADEIRA COMPOSTA POR TERÇAS PARA TELHADOS DE ATÉ 2 ÁGUAS PARA TELHA ONDULADA DE FIBROCIMENTO, METÁLICA, PLÁSTICA OU TERMOACÚSTICA, INCLUSIVE TRANSPORTE VERTICAL. AF 07/2019	COBE - COBERTURA	m²	1,0000000	18,47	18,47	
Composição Auxiliar	93281	SINAPI	GUINCHO ELÉTRICO DE COLUNA, CAPACIDADE 400 KG, COM MOTO FREIO, MOTOR TRIFÁSICO DE 1,25 CV - CHP DIURNO. AF 03/2016	CHOR - CUSTOS HORÁRIOS DE MÁQUINAS E EQUIPAMENTOS	CHP	0,0046000	14,41	0,06	
Composição Auxiliar	93282	SINAPI	GUINCHO ELÉTRICO DE COLUNA, CAPACIDADE 400 KG, COM MOTO FREIO, MOTOR TRIFÁSICO DE 1,25 CV - CHI DIURNO. AF 03/2016	CHOR - CUSTOS HORÁRIOS DE MÁQUINAS E EQUIPAMENTOS	CHI	0,0064000	13,83	0,08	
Composição Auxiliar	88239	SINAPI	AJUDANTE DE CARPINTEIRO COM ENCARGOS COMPLEMENTARES	SEDI - SERVIÇOS DIVERSOS	H	0,0650000	12,64	0,82	
Composição Auxiliar	88262	SINAPI	CARPINTEIRO DE FORMAS COM ENCARGOS COMPLEMENTARES	SEDI - SERVIÇOS DIVERSOS	H	0,1180000	16,24	1,91	
Insumo	00040568	SINAPI	PREGO DE AÇO POLIDO COM CABECA 22 X 48 (4 1/4 X 5)	Material	KG	0,0300000	16,10	0,48	
Insumo	00004425	SINAPI	VIGA NÃO APARELHADA *6 X 12* CM, EM MACARANDUBA, ANGELIM OU EQUIVALENTE DA REGIAO - BRUTA	Material	M	0,6340000	23,86	15,12	
				MO sem LS =>	1,32	LS =>	1,14	MO com LS =>	2,46
				Valor do BDI =>	5,07			Valor com BDI =>	23,54

	Código	Banco	Descrição	Tipo	Und	Quant.	Valor Unit	Total
Composição	5914359	SICRO3	Transporte com caminhão basculante de 10 m³ - rodovia em leito natural		tkm	1,0000000	0,62	0,62
A	Código	Banco	Equipamentos	Quantidade	Utilização	Custo Operacional		Custo Horário
Insumo	E9579	SICRO3	Caminhão basculante com capacidade de 10 m³ - 188 kW	1,0000000	Operativa 1,00 Improdutiva 0,00	Operativa 150,3776 Improdutiva 44,2699		150,3776
								Custo Horário de Equipamentos => 150,3776
								Custo Horário de Execução => 150,3776
								Fator de Influência da Chuva - FIC => 0,0266
								Custo do FIC => 0,0161
								Produção de Equipe => 249,0000
								Custo Unitário de Execução => 0,6039
								MO com LS => 0,00
								Valor do BDI => 0,17
								Valor com BDI => 0,79

	Código	Banco	Descrição	Tipo	Und	Quant.	Valor Unit	Total
Composição	5914389	SICRO3	Transporte com caminhão basculante de 10 m³ - rodovia pavimentada		tkm	1,0000000	0,40	0,40
A	Código	Banco	Equipamentos	Quantidade	Utilização	Custo Operacional		Custo Horário
Insumo	E9579	SICRO3	Caminhão basculante com capacidade de 10 m³ - 188 kW	1,0000000	Operativa 1,00 Improdutiva 0,00	Operativa 150,3776 Improdutiva 44,2699		150,3776
								Custo Horário de Equipamentos => 150,3776
								Custo Horário de Execução => 150,3776
								Fator de Influência da Chuva - FIC => 0,0000
								Custo do FIC => 0,0000
								Produção de Equipe => 373,5000
								Custo Unitário de Execução => 0,4026
								MO com LS => 0,00
								Valor do BDI => 0,10
								Valor com BDI => 0,50

	Código	Banco	Descrição	Tipo	Und	Quant.	Valor Unit	Total
Composição	5914584	SICRO3	Transporte com caminhão carroceria com capacidade de 7 t e com guindauto de 20 t.m - rodovia em leito natural		tkm	1,0000000	1,48	1,48
A	Código	Banco	Equipamentos	Quantidade	Utilização	Custo Operacional		Custo Horário
Insumo	E9686	SICRO3	Caminhão carroceria com guindauto com capacidade de 20 t.m - 136 kW	1,0000000	Operativa 1,00 Improdutiva 0,00	Operativa 169,9943 Improdutiva 64,0548		169,9943
								Custo Horário de Equipamentos => 169,9943
								Custo Horário de Execução => 169,9943
								Fator de Influência da Chuva - FIC => 0,0266
								Custo do FIC => 0,0385
								Produção de Equipe => 117,5300
								Custo Unitário de Execução => 1,4464
								MO com LS => 0,00
								Valor do BDI => 0,40
								Valor com BDI => 1,88

	Código	Banco	Descrição	Tipo	Und	Quant.	Valor Unit	Total
Composição	5914599	SICRO3	Transporte com caminhão carroceria com capacidade de 7 t e com guindauto de 20 t.m - rodovia em revestimento primário		tkm	1,0000000	1,19	1,19
A	Código	Banco	Equipamentos	Quantidade	Utilização	Custo Operacional		Custo Horário
Insumo	E9686	SICRO3	Caminhão carroceria com guindauto com capacidade de 20 t.m - 136 kW	1,0000000	Operativa 1,00 Improdutiva 0,00	Operativa 169,9943 Improdutiva 64,0548		169,9943
								Custo Horário de Equipamentos => 169,9943
								Custo Horário de Execução => 169,9943
								Fator de Influência da Chuva - FIC => 0,0266
								Custo do FIC => 0,0308
								Produção de Equipe => 146,9100
								Custo Unitário de Execução => 1,1571
								MO com LS => 0,00
								Valor do BDI => 0,32
								Valor com BDI => 1,51

	Código	Banco	Descrição	Tipo	Und	Quant.	Valor Unit	Total
Composição	5914614	SICRO3	Transporte com caminhão carroceria com capacidade de 7 t e com guindauto de 20 t.m - rodovia pavimentada		tkm	1,0000000	0,96	0,96
A	Código	Banco	Equipamentos	Quantidade	Utilização	Custo Operacional		Custo Horário
Insumo	E9686	SICRO3	Caminhão carroceria com guindauto com capacidade de 20 t.m - 136 kW	1,0000000	Operativa 1,00 Improdutiva 0,00	Operativa 169,9943 Improdutiva 64,0548		169,9943
								Custo Horário de Equipamentos => 169,9943
								Custo Horário de Execução => 169,9943
								Fator de Influência da Chuva - FIC => 0,0000
								Custo do FIC => 0,0000
								Produção de Equipe => 176,2900
								Custo Unitário de Execução => 0,9643
								MO com LS => 0,00
								Valor do BDI => 0,26
								Valor com BDI => 1,22

	Código	Banco	Descrição	Tipo	Und	Quant.	Valor Unit	Total
Composição	5914449	SICRO3	Transporte com caminhão carroceria de 15 t - rodovia em leito natural		tkm	1,0000000	0,62	0,62
A	Código	Banco	Equipamentos	Quantidade	Utilização	Custo Operacional		Custo Horário
Insumo	E9592	SICRO3	Caminhão carroceria com capacidade de 15 t - 188 kW	1,0000000	Operativa 1,00 Improdutiva 0,00	Operativa 149,0866 Improdutiva 43,6952		149,0866
								Custo Horário de Equipamentos => 149,0866
								Custo Horário de Execução => 149,0866
								Fator de Influência da Chuva - FIC => 0,0266
								Custo do FIC => 0,0160
								Produção de Equipe => 248,5900
								Custo Unitário de Execução => 0,5997
								MO com LS => 0,00
								Valor do BDI => 0,17
								Valor com BDI => 0,79

	Código	Banco	Descrição	Tipo	Und	Quant.	Valor Unit	Total
Composição	5914464	SICRO3	Transporte com caminhão carroceria de 15 t - rodovia em revestimento primário		tkm	1,0000000	0,49	0,49
A	Código	Banco	Equipamentos	Quantidade	Utilização	Custo Operacional		Custo Horário
Insumo	E9592	SICRO3	Caminhão carroceria com capacidade de 15 t - 188 kW	1,0000000	Operativa 1,00 Improdutiva 0,00	Operativa 149,0866 Improdutiva 43,6952		149,0866
								Custo Horário de Equipamentos => 149,0866
								Custo Horário de Execução => 149,0866

CONSERPAV CONSTRUÇÕES SERVIÇOS E PAVIMENTAÇÃO EIRELI  
 CNPJ: 10.895.537/0001-10



Fator de Influência da Chuva - FIC => 0,0266  
 Custo do FIC => 0,0128  
 Produção de Equipe => 310,7300  
 Custo Unitário de Execução => 0,4798  
 MO sem LS => 0,00 LS => 0,00 MO com LS => 0,00  
 Valor do BDI => 0,13 Valor com BDI => 0,62

Composição	Código	Banco	Descrição	Tipo	Und	Quant.	Valor Unit	Total	Utilização				
									Operativa	Improdutiva	Operativa	Improdutiva	
A	5914479	SICRO3	Transporte com caminhão carroceria de 15 t - rodovia pavimentada			1,0000000	0,40	0,40					
Insumo	E:9592	SICRO3	Caminhão carroceria com capacidade de 15 t - 188 kW			1,0000000			1,00	0,00	149,0866	43,6952	149,0866
									Custo Operacional				
									Custo Horário de Equipamentos =>				
									Custo Horário de Execução =>				
									Fator de Influência da Chuva - FIC =>				
									Custo do FIC =>				
									Produção de Equipe =>				
									Custo Unitário de Execução =>				
									MO sem LS => 0,00 LS => 0,00 MO com LS => 0,00				
									Valor do BDI => 0,10 Valor com BDI => 0,50				

Tipo de Licitação	PREGÃO ELETRÔNICO Nº 028/2022	Total sem BDI	RS 2.236.626,10
Abertura da Licitação	02/06/2022 16:00	Total do BDI	RS 602.373,90
Numero do Processo Licitatório	Nº 2022.05.10.0006	Total Geral	RS 2.839.000,00

DOIS MILHÕES, OTOCENTOS E TRINTA E NOVE MIL REAIS.

**IVONE NUNES** Assinado de forma digital por IVONE NUNES SANTOS:62024698387  
**SANTOS:62024698387**  
 4698387 Dado: 2022.06.14 14:13:46 -03'00'

**IVONE NUNES SANTOS**  
 CPF: 620.246.983-87  
 PROPRIETÁRIA

**JOSE DO CARMO MEIRELES** Assinado de forma digital por JOSE DO CARMO MEIRELES: CARDOSO:10449418391  
**CARDOSO:10449418391**  
 8391 Dado: 2022.06.14 14:15:39 -03'00'

**JOSÉ DO CARMO MEIRELES CARDOSO**  
 ENGENHEIRO CIVIL  
 RN: 1107894299



CONSERVAÇÃO CONSTRUÇÕES SERVIÇOS E PAVIMENTAÇÃO EIRELI
CNPJ: 10.885.537/0001-10

OBRA: MANUTENÇÃO E ADAPTAÇÃO DAS ESTRADAS VICINAIS DA ZONA RURAL DE ENTRO-CAMINHO, TINGIBOR
E REFEITO DO MUNICÍPIO DE ITAPECUPIRA MIRIM - MA.

BANCOS:
MN API - 02/2021 - Maranhão
SR R03 - 19/2021 - Maranhão
SR R02 - 11/2016 - Maranhão

Encargos sociais decorrentes:
Horários: 85,48%
Mensalidades: 49,31%



Table with columns: Código, Banca, Descrição, Tipo, Utd, Quantidade, Valor Unitário, Valor Acumulado, Valor Acumulado. Contains detailed itemized list of construction materials and services.

JOSE DO CARMO Assinado de forma digital por
MERELES
CARDOSO.10449418
2023.06.14 14:12:23
0190

AVENIDA JOSE BERNARDINO, Nº 50 - SALA A ANDAR 2 - CENTRO - Balsas / MA
(89) 99450-5495 / junior@conservap.com.br

IVONE NUNES Assinado de forma digital por
IVONE NUNES
SANTOS.620246
2023.06.14 14:18:40
0190



Item	Descrição	Material	UN	Qtd	Valor Unit	Valor Total	Porcentagem	Valor	Porcentagem
0003094	INSTALAR PLACA DE 3 POSTOS 4 X 27" PARA INSTALAÇÃO DE TOMADAS E INTERRUPTORES	Material	LN	3,3100000	2,20	7,28	0,00%	2,777.56,59	97,83%
0003095	INSTALAR ELÉTRICO DE 2000 KW INDISSAL, SEM DEMANDA	Material	KWH	10,5252521	0,65	6,84	0,00%	2,777.531,45	97,83%
0003096	ELÉTRICO DO PAV. 111 NÍVEL COBRIGADO, COR AMARELA, DE 20 MM	Material	M	3,3607300	1,84	6,19	0,00%	2,777.539,66	97,83%
M2139	SER. RUIZ	Material	m	6,4280708	1,91	5,81	0,00%	2,777.565,45	97,83%
M2139	SER. RUIZ	Equipamento	LN	0,2552247	30,80	19,65	0,00%	2,777.430,76	97,83%
0003097	Módulo perfurado composto a ser comprido de 25 kg para cada com capacidade de	Equipamento	LN	0,2552247	30,80	19,65	0,00%	2,777.430,76	97,83%
0003098	ALUMINAT. 60 - HORIZ. 1 - COLETADO CAIXA	Outros	H	511,3342203	0,01	5,11	0,00%	2,777.375,88	97,83%
0003099	ALUMIN. HORIZ. 1 - 01 FEMDO CAIXA	Taxas	TI	511,3342203	0,01	5,11	0,00%	2,777.340,99	97,83%
M2105	SER. RUIZ	Material	m	0,0003565	1,70	0,60	0,00%	2,777.385,25	97,83%
M2102	SER. RUIZ	Material	m	0,0009414	567,40	3,94	0,00%	2,777.589,19	97,83%
0003100	Para instalação de tomadas e interruptores (somente serviços)	Material	LN	3,3100000	1,13	3,74	0,00%	2,777.592,93	97,83%
M2111	SER. RUIZ	Material	m	0,3007122	11,36	3,42	0,00%	2,777.586,35	97,83%
M2102	SER. RUIZ	Material	m	0,0002522	985,22	2,49	0,00%	2,777.388,84	97,83%
0000246	AN. 47	Mão de Obra	H	0,1781131	13,23	2,36	0,00%	2,777.461,19	97,83%
0001750	SER. RUIZ	Material	LN	13,2500000	0,17	2,25	0,00%	2,777.463,45	97,83%
M2146	SER. RUIZ	Material	m	0,0149410	139,96	2,09	0,00%	2,777.465,54	97,83%
M2141	SER. RUIZ	Material	m	0,1648022	10,36	1,70	0,00%	2,777.467,24	97,83%
M2141	SER. RUIZ	Material	m	0,0003503	2.900,00	1,04	0,00%	2,777.468,98	97,83%
M2106	SER. RUIZ	Material	m	0,0005095	225,50	1,14	0,00%	2,777.469,72	97,83%
0004485	SEMPAR	Equipamento	H	1,1911500	0,91	1,13	0,00%	2,777.410,84	97,83%
0002117	SER. RUIZ	Material	LN	0,3639750	3,36	1,00	0,00%	2,777.411,85	97,83%
M2114	SER. RUIZ	Material	m	0,0002347	1.253,78	0,96	0,00%	2,777.412,81	97,83%
0003687	SER. RUIZ	Equipamento	LN	0,0001964	4.180,30	0,82	0,00%	2,777.413,63	97,83%
0001403	SER. RUIZ	Material	LN	0,0006887	1.018,74	0,70	0,00%	2,777.414,33	97,83%
0001835	SER. RUIZ	Equipamento	LN	0,0001454	1.661,72	0,58	0,00%	2,777.414,91	97,83%
0004361	SER. RUIZ	Equipamento	H	1,3011500	0,28	0,39	0,00%	2,777.415,30	97,83%
M2107	SER. RUIZ	Material	m	0,0014400	196,76	0,36	0,00%	2,777.415,66	97,83%
0003804	SER. RUIZ	Equipamento	TI	17,0060342	0,01	0,17	0,00%	2,777.415,77	97,83%

Totais por Tipo	Valor
Equipamento	RS 2.401.096,56
Equipamento para Aquisição Permanente	RS 0,00
Mão de Obra	RS 217.332,33
Material	RS 136.742,25
Serviços	RS 250,55
Outros	RS 2,11
Aluguel	RS 0,00
Verba	RS 0,00
Outros	RS 364,16

Tipo de Licitação: Abertura de Licitação  
Número do Processo Licitatório:

PREÇO ELETRÔNICO Nº: 028/2022  
02/06/2022 16:06  
Nº 7022/05.10.0006

Total sem BDI  
Total de BDI  
Total Geral

RS 2.236.624,18  
RS 602.373,00  
RS 2.838.997,18

DOIS MILHÕES, OITOCENTOS E TRINTA E NOVE MIL REAIS.

IVONE NUNES  
SANTOS 6202  
4698387

IVONE NUNES SANTOS  
CPF: 620.246.983-87  
PROPRIETÁRIA

JOSE DO CARMO  
MERELES  
CARDOSO 104496  
18391

JOSE DO CARMO MERELES CARDOSO  
ENGENHEIRO CIVIL  
Nº 1107894295



CONSERPAV CONSTRUÇÕES SERVIÇOS E PAVIMENTAÇÃO EIRELI  
CNPJ: 10.895.537/0001-10



OBRA: MANUTENÇÃO E ADAPTAÇÃO DAS ESTRADAS VICINAIS DA ZONA RURAL DE ENTRONCAMENTO,  
TINGIDOR E LEITE DO MUNICÍPIO DE ITAPECURU MIRIM / MA.

BANCOS:  
SINAPI - 02/2022 - Maranhão  
SICRO3 - 10/2021 - Maranhão  
SICRO2 - 11/2016 - Maranhão

BDI -  
27,46%

Encargos sociais desonerado:  
Horista: 85,68%  
Mensalista: 49,33%

Curva ABC de Serviços

Código	Banco	Descrição	Tipo	Und	Quant.	Valor Unit	Total	Peso (%)	Peso Acumulado (%)
4011209	SICRO3	Regularização do subleito		m²	1.287.114,0	0,76	978.206,64	34,46	34,46
5502978	SICRO3	Compactação de aterros a 100% do Proctor normal		m³	166.925,4	3,32	554.192,32	19,52	53,98
5502135	SICRO3	Escavação, carga e transporte de material de 1ª categoria - DMT de 50 a 200 m - caminho de serviço em revestimento primário - com escavadeira e caminhão basculante de 14 m³		m³	128.711,4	3,49	449.202,78	15,82	69,80
4016008	SICRO3	Escavação e carga de material de jazida com trator de 127 kW e carregadeira de 3,4 m³		m³	80.444,62	2,62	210.764,90	7,42	77,22
5914374	SICRO3	Transporte com caminhão basculante de 10 m³ - rodovia em revestimento primário		tkm	244.082,27	0,63	153.771,83	5,42	82,64
COMPOSICÃO 027	Próprio	ADMINISTRAÇÃO LOCAL DA OBRA	SERT - SERVIÇOS TÉCNICOS	MÊS	8,0	10.653,59	85.228,72	3,00	85,64
5501700	SICRO3	Desmatamento, destocamento, limpeza de área e estocagem do material de limpeza com árvores de diâmetro até 0,15 m		m²	214.519,0	0,35	75.081,65	2,64	88,29
93584	SINAPI	EXECUÇÃO DE DEPOSITO EM CANTEIRO DE OBRA EM CHAPA DE MADEIRA COMPENSADA, NÃO INCLUSO MOBILIÁRIO, AF 04 2016	CANT - CANTEIRO DE OBRAS	m²	50,0	838,99	41.949,50	1,48	89,76
0804161	SICRO3	Boca de BSTC D = 1,50 m - escorridade 0° - areia e brita comerciais - alas retas		un	10,0	3.286,30	32.863,00	1,16	90,92
COMPOSICÃO 026	Próprio	MOBILIZAÇÃO E DESMOBILIZAÇÃO DE EQUIPAMENTOS	TRAN - TRANSPORTES, CARGAS E DESCARGAS	CHP	3,0	10.377,67	31.133,01	1,10	92,02
COMPOSICÃO 029	Próprio	ELABORAÇÃO DE PROJETO EXECUTIVO	SERT - SERVIÇOS TÉCNICOS	UNID	1,0	27.753,87	27.753,87	0,98	93,00
0804071	SICRO3	Corpo de BSTC D = 0,60 m PA1 - areia, brita e pedra de mão comerciais		m	96,0	279,88	26.868,48	0,95	93,94
0804099	SICRO3	Boca de BSTC D = 0,60 m - escorridade 45° - areia e brita comerciais - alas retas		un	40,0	616,20	24.648,00	0,87	94,81
0804030	SICRO3	Corpo de BSTC D = 0,80 m PA2 - areia extraída e brita e pedra de mão produzidas		m	46,0	464,52	21.367,92	0,75	95,56
5501710	SICRO3	Escavação, carga e transporte em material de 1ª categoria - DMT de 50 m		m³	10.725,95	1,91	20.486,56	0,72	96,28
5502986	SICRO3	Expurgo de jazida		m³	10.725,95	1,84	19.735,74	0,70	96,98
0804037	SICRO3	Corpo de BSTC D = 1,00 m PA1 - areia, brita e pedra de mão comerciais		m	30,0	604,54	18.136,20	0,64	97,62
5502985	SICRO3	Limpeza mecanizada da camada vegetal		m²	53.629,75	0,33	17.697,81	0,62	98,24
0804120	SICRO3	Boca de BSTC D = 1,00 m - escorridade 0° - areia extraída e brita produzida - alas retas		un	12,0	1.270,25	15.243,00	0,54	98,78
0804101	SICRO3	Boca de BSTC D = 0,80 m - escorridade 0° - areia e brita comerciais - alas retas		un	16,0	931,23	14.899,68	0,52	99,30
0804053	SICRO3	Corpo de BSTC D = 1,50 m PA1 - areia, brita e pedra de mão comerciais		m	8,0	1.106,83	8.854,64	0,31	99,62
74209.001	SINAPI	PLACA DE OBRA EM CHAPA DE AÇO GALVANIZADO	CANT - CANTEIRO DE OBRAS	m²	24,0	298,32	7.159,68	0,25	99,87
COMPOSICÃO 028	Próprio	REPARAÇÃO DE DANOS FÍSICOS AO MEIO AMBIENTE	SEDI - SERVIÇOS DIVERSOS	M²	53.629,75	0,07	3.754,08	0,13	100,00

Tipo de Licitação  
Abertura da Licitação  
Número do Processo Licitatório

PREGÃO ELETRÔNICO Nº 028/2022  
02/06/2022 16:00  
Nº 2022.05.10.0006

Total sem BDI  
Total do BDI  
Total Geral

R\$ 2.236.626,10  
R\$ 602.373,90  
R\$ 2.839.000,00

DOIS MILHÕES, OITOCENTOS E TRINTA E NOVE MIL REAIS.

IVONE NUNES Assinado de forma digital por IVONE NUNES  
SANTOS:62024 SANTOS:62024698387  
698387 Dados: 2022.06.14 14:25:17 -03'00'

IVONE NUNES SANTOS  
CPF: 620.246.983-87  
PROPRIETÁRIA

JOSE DO CARMO Assinado de forma digital por JOSE DO CARMO MEIRELES  
MEIRELES CARDOZO:1044941 CARDOZO:10449418391  
8391 Dados: 2022.06.14 14:24:50 -03'00'

JOSÉ DO CARMO MEIRELES CARDOSO  
ENGENHEIRO CIVIL  
RN: 1107894299





TABELA DE ENCARGOS SOCIAIS  
MANUTENÇÃO E ADAPTAÇÃO DAS ESTRADAS VICINAIS DA ZONA RURAL DO ENTRONCAMENTO, TINGIDOR E  
LEITE NO MUNICÍPIO DE ITAPECURU MIRIM / MA.

LOCAL: ITAPECURU MIRIM / MA

CLIENTE: PREFEITURA MUNICIPAL DE ITAPECURU MIRIM - MA

PREGÃO ELETRÔNICO: Nº 028/2022

FONTE DATA BASE: SINAPI - DESONERADO 02/2022 - SICRO 3 10/2021 - SICRO 2  
11/2016



COD	DESCRIÇÃO	HORA %	MES %
<b>A</b>	<b>GRUPO A</b>		
A1	INSS	0,0000	0,0000
A2	SESI	1,5000	1,5000
A3	SENAI	1,0000	1,0000
A4	INCRA	0,2000	0,2000
A5	SEBRAE	0,6000	0,6000
A6	Salário Educação	2,5000	2,5000
A7	Seguro Contra Acidentes de Trabalho	3,0000	3,0000
A8	FGTS	8,0000	8,0000
A9	SECONCI	1,0000	1,0000
	<b>TOTAL</b>	<b>17,8000</b>	<b>17,8000</b>

<b>B</b>	<b>GRUPO B</b>		
B1	Repouso Semanal Remunerado	17,8700	0,0000
B2	Feridos	3,9500	0,0000
B3	Auxílio - Enfermidade	0,8600	0,6700
B4	13º Salário	10,7000	8,3300
B5	Licença Paternidade	0,0700	0,0600
B6	Faltas Justificadas	0,7100	0,5600
B7	Dias de Chuvas	1,4600	0,0000
B8	Auxílio Acidente de Trabalho	0,1100	0,0800
B9	Férias Gozadas	14,0400	10,9300
B10	Salário Maternidade	0,0300	0,0300
	<b>TOTAL</b>	<b>49,8000</b>	<b>20,6600</b>

<b>C</b>	<b>GRUPO C</b>		
C1	Aviso Prévio Indenizado	4,4400	3,4600
C2	Aviso Prévio Trabalhado	0,1000	0,0800
C3	Férias Indenizadas	0,0000	0,0000
C4	Depósito Rescisão Sem Justa Causa	3,9400	3,0700
C5	Indenização Adicional	0,3700	0,2900
	<b>TOTAL</b>	<b>8,8500</b>	<b>6,9000</b>

<b>D</b>	<b>GRUPO D</b>		
D1	Reincidência de Grupo A sobre Grupo B	8,8600	3,6800
D2	Reincidência de Grupo A sobre Aviso Prévio Trabalhado e Reincidência do FGTS sobre Aviso Prévio Indenizado	0,3700	0,2900
	<b>TOTAL</b>	<b>9,2300</b>	<b>3,9700</b>

HORISTA: 85,6800

MENSALISTA: 49,3300

A + B + C + D

IVONE NUNES  
SANTOS:6202  
4698387

Assinado de forma digital por IVONE NUNES SANTOS:62024698387  
Dados: 2022.06.01 16:49:00 -03'00'

IVONE NUNES SANTOS  
CPF: 620.246.983-87  
PROPRIETÁRIA

JOSE DO CARMO  
MEIRELES  
CARDOSO:104494  
18391

Assinado de forma digital por JOSE DO CARMO MEIRELES CARDOSO:10449418391  
Dados: 2022.06.01 16:49:34 -03'00'

JOSÉ DO CARMO MEIRELES CARDOSO  
ENGENHEIRO CIVIL  
RN: 1107894299





OBRA: MANUTENÇÃO E ADAPTAÇÃO DAS ESTRADAS VICINAIS DA ZONA RURAL DE ENTRONCAMENTO,  
TINGIDOR E LEITE DO MUNICÍPIO DE ITAPECURU MIRIM / MA.

BANCOS:  
SINAPI - 02/2022 -  
Maranhão  
SICRO3 - 10/2021 -  
Maranhão  
SICRO2 - 11/2016 -  
Maranhão

BDI -  
27,46%

Encargos sociais desonerado:  
Horista: 85,68%  
Mensalista: 49,33%

Planilha Orçamentária Resumida

Item	Descrição	Total
1	SERVIÇOS PRELIMINARES	RS 165.470,91
2	SERVIÇOS DE TERRAPLENAGEM	RS 972.092,83
3	SERVIÇOS DE PAVIMENTAÇÃO	RS 1.597.047,40
4	OBRAS DE ARTE CORRENTE	RS 162.880,92
5	RECUPERAÇÃO DE ÁREAS DEGRADADAS	RS 31.507,95

Tipo de Licitação PREGÃO ELETRÔNICO Nº 028/2022  
Abertura da Licitação 02/06/2022 16:00  
Número do Processo Nº 2022.05.10.0006

Total sem BDI RS 2.236.626,10  
Total do BDI RS 602.373,90  
Total Geral RS 2.839.000,00

DOIS MILHÕES, OITOCENTOS E TRINTA E NOVE MIL REAIS.

IVONE NUNES Assinado de forma digital  
SANTOS:6202 por IVONE NUNES  
4698387 SANTOS:62024698387  
Dados: 2022.06.14  
14:31:07 -03'00'

IVONE NUNES SANTOS  
CPF: 620.246.983-87  
PROPRIETÁRIA

JOSE DO CARMO Assinado de forma digital  
MEIRELES por JOSE DO CARMO  
CARDOSO:10449 MEIRELES  
418391 CARDOSO:10449418391  
Dados: 2022.06.14  
14:30:31 -03'00'

JOSÉ DO CARMO MEIRELES CARDOSO  
ENGENHEIRO CIVIL  
RN: 1107894299



C Insumo	Banco	Código	Material	Quantidade	Unidade	Preço Unitário	Custo Horário	
	SICRO3	M0424	Cimento Portland CP II - 32 - saco	362,3239400	kg	0,4080	147,5282	
							<b>Custo Total do Material =&gt;</b>	<b>147,5282</b>
D Atividade Auxiliar	Banco	Código	Atividades Auxiliares	Quantidade	Unidade	Preço Unitário	Custo Horário	
	SICRO3	4816020	Areia extraída com draga de sucção tipo bomba	1,1016400	m³	6,9200	7,6233	
							<b>Custo Total das Atividades =&gt;</b>	<b>7,6233</b>
E Tempo Fixo	Banco	Insumo	Tempos Fixos	Código	Quantidade	Unidade	Preço Unitário	Custo Horário
	SICRO3	4816020	Carga, manobra e descarga de agregados ou solos em caminhão basculante de 10 m³ - carga com carregadeira de 3,40 m³ escarrega livre	5915407	1,6524600	t	1,3700	2,2639
	SICRO3	M0424	Carga, manobra e descarga de materiais diversos em caminhão carroceria de 15 t - carga e descarga manual	5914655	0,3623200	t	20,5900	7,4602
							<b>Custo Total dos Tempos Fixos =&gt;</b>	<b>9,7241</b>
F Momento de Transporte	Banco	Insumo	Momento de Transporte	Quantidade	Unidade	Distância Média de Transporte (DMT)	Custo Horário	
	SICRO3	M0424	Cimento Portland CP II - 32 - saco - Caminhão carroceria com capacidade de 15 t - 188 kW	0,3623200	tkm	5914449 LN RP P 5914464 5914479 0,000 0,000 R\$ 0,62 R\$ 0,49 R\$ 0,40	0,0000	
							<b>Custo Total dos Tempos Fixos =&gt;</b>	<b>9,7241</b>
				MO sem LS =>	23,79	LS =>	44,17	
				Valor do BDI =>	58,28	Valor com BDI =>	270,55	

Código	Banco	Descrição	Tipo	Und	Quant.	Valor Unit	Total
Composição	88831	SINAPI BETONEIRA CAPACIDADE NOMINAL DE 400 L, CAPACIDADE DE MISTURA 280 L, MOTOR ELÉTRICO TRIFÁSICO POTÊNCIA DE 2 CV, SEM CARREGADOR CHIP DIURNO. AF 10/2014	CHOR - CUSTOS HORÁRIOS DE MÁQUINAS E EQUIPAMENTOS	CHH	1,0000000	0,21	0,21
Composição Auxiliar	88826	SINAPI BETONEIRA CAPACIDADE NOMINAL DE 400 L, CAPACIDADE DE MISTURA 280 L, MOTOR ELÉTRICO TRIFÁSICO POTÊNCIA DE 2 CV, SEM CARREGADOR DEPRECIAÇÃO. AF 10/2014	CHOR - CUSTOS HORÁRIOS DE MÁQUINAS E EQUIPAMENTOS	H	1,0000000	0,19	0,19
Composição Auxiliar	88827	SINAPI BETONEIRA CAPACIDADE NOMINAL DE 400 L, CAPACIDADE DE MISTURA 280 L, MOTOR ELÉTRICO TRIFÁSICO POTÊNCIA DE 2 CV, SEM CARREGADOR JUROS. AF 10/2014	CHOR - CUSTOS HORÁRIOS DE MÁQUINAS E EQUIPAMENTOS	H	1,0000000	0,02	0,02
				MO sem LS =>	0,00	MO com LS =>	0,00
				Valor do BDI =>	0,05	Valor com BDI =>	0,26

Código	Banco	Descrição	Tipo	Und	Quant.	Valor Unit	Total
Composição	88830	SINAPI BETONEIRA CAPACIDADE NOMINAL DE 400 L, CAPACIDADE DE MISTURA 280 L, MOTOR ELÉTRICO TRIFÁSICO POTÊNCIA DE 2 CV, SEM CARREGADOR CHIP DIURNO. AF 10/2014	CHOR - CUSTOS HORÁRIOS DE MÁQUINAS E EQUIPAMENTOS	CHP	1,0000000	1,05	1,05
Composição Auxiliar	88826	SINAPI BETONEIRA CAPACIDADE NOMINAL DE 400 L, CAPACIDADE DE MISTURA 280 L, MOTOR ELÉTRICO TRIFÁSICO POTÊNCIA DE 2 CV, SEM CARREGADOR DEPRECIAÇÃO. AF 10/2014	CHOR - CUSTOS HORÁRIOS DE MÁQUINAS E EQUIPAMENTOS	H	1,0000000	0,19	0,19
Composição Auxiliar	88827	SINAPI BETONEIRA CAPACIDADE NOMINAL DE 400 L, CAPACIDADE DE MISTURA 280 L, MOTOR ELÉTRICO TRIFÁSICO POTÊNCIA DE 2 CV, SEM CARREGADOR JUROS. AF 10/2014	CHOR - CUSTOS HORÁRIOS DE MÁQUINAS E EQUIPAMENTOS	H	1,0000000	0,02	0,02
Composição Auxiliar	88828	SINAPI BETONEIRA CAPACIDADE NOMINAL DE 400 L, CAPACIDADE DE MISTURA 280 L, MOTOR ELÉTRICO TRIFÁSICO POTÊNCIA DE 2 CV, SEM CARREGADOR MANUTENÇÃO. AF 10/2014	CHOR - CUSTOS HORÁRIOS DE MÁQUINAS E EQUIPAMENTOS	H	1,0000000	0,21	0,21
Composição Auxiliar	88829	SINAPI BETONEIRA CAPACIDADE NOMINAL DE 400 L, CAPACIDADE DE MISTURA 280 L, MOTOR ELÉTRICO TRIFÁSICO POTÊNCIA DE 2 CV, SEM CARREGADOR MATERIAIS NA OPERAÇÃO. AF 10/2014	CHOR - CUSTOS HORÁRIOS DE MÁQUINAS E EQUIPAMENTOS	H	1,0000000	0,63	0,63
				MO sem LS =>	0,00	MO com LS =>	0,00
				Valor do BDI =>	0,28	Valor com BDI =>	1,33

Código	Banco	Descrição	Tipo	Und	Quant.	Valor Unit	Total
Composição	88826	SINAPI BETONEIRA CAPACIDADE NOMINAL DE 400 L, CAPACIDADE DE MISTURA 280 L, MOTOR ELÉTRICO TRIFÁSICO POTÊNCIA DE 2 CV, SEM CARREGADOR DEPRECIAÇÃO. AF 10/2014	CHOR - CUSTOS HORÁRIOS DE MÁQUINAS E EQUIPAMENTOS	H	1,0000000	0,19	0,19
Insumo	00010535	SINAPI BETONEIRA CAPACIDADE NOMINAL 400 L, CAPACIDADE DE MISTURA 280 L, MOTOR ELETTRICO TRIFASICO 220/380 V POTENCIA 2 CV, SEM	Equipamento	UN	0,0000640	3.109,78	0,19
				MO sem LS =>	0,00	MO com LS =>	0,00
				Valor do BDI =>	0,05	Valor com BDI =>	0,24

Código	Banco	Descrição	Tipo	Und	Quant.	Valor Unit	Total
Composição	88827	SINAPI BETONEIRA CAPACIDADE NOMINAL DE 400 L, CAPACIDADE DE MISTURA 280 L, MOTOR ELÉTRICO TRIFÁSICO POTÊNCIA DE 2 CV, SEM CARREGADOR JUROS. AF 10/2014	CHOR - CUSTOS HORÁRIOS DE MÁQUINAS E EQUIPAMENTOS	H	1,0000000	0,02	0,02
Insumo	00010535	SINAPI BETONEIRA CAPACIDADE NOMINAL 400 L, CAPACIDADE DE MISTURA 280 L, MOTOR ELETTRICO TRIFASICO 220/380 V POTENCIA 2 CV, SEM	Equipamento	UN	0,0000076	3.109,78	0,02
				MO sem LS =>	0,00	MO com LS =>	0,00
				Valor do BDI =>	0,00	Valor com BDI =>	0,02

Código	Banco	Descrição	Tipo	Und	Quant.	Valor Unit	Total
Composição	88828	SINAPI BETONEIRA CAPACIDADE NOMINAL DE 400 L, CAPACIDADE DE MISTURA 280 L, MOTOR ELÉTRICO TRIFÁSICO POTÊNCIA DE 2 CV, SEM CARREGADOR MANUTENÇÃO. AF 10/2014	CHOR - CUSTOS HORÁRIOS DE MÁQUINAS E EQUIPAMENTOS	H	1,0000000	0,21	0,21
Insumo	00010535	SINAPI BETONEIRA CAPACIDADE NOMINAL 400 L, CAPACIDADE DE MISTURA 280 L, MOTOR ELETTRICO TRIFASICO 220/380 V POTENCIA 2 CV, SEM	Equipamento	UN	0,0000700	3.109,78	0,21
				MO sem LS =>	0,00	MO com LS =>	0,00
				Valor do BDI =>	0,05	Valor com BDI =>	0,26

Código	Banco	Descrição	Tipo	Und	Quant.	Valor Unit	Total
Composição	88829	SINAPI BETONEIRA CAPACIDADE NOMINAL DE 400 L, CAPACIDADE DE MISTURA 280 L, MOTOR ELÉTRICO TRIFÁSICO POTÊNCIA DE 2 CV, SEM CARREGADOR MATERIAIS NA OPERAÇÃO. AF 10/2014	CHOR - CUSTOS HORÁRIOS DE MÁQUINAS E EQUIPAMENTOS	H	1,0000000	0,63	0,63
Insumo	00002705	SINAPI ENERGIA ELETRICA ATE 2000 KWH INDUSTRIAL, SEM DEMANDA	Material	KWH	1,2500000	0,51	0,63
				MO sem LS =>	0,00	MO com LS =>	0,00
				Valor do BDI =>	0,17	Valor com BDI =>	0,80

Código	Banco	Descrição	Tipo	Und	Quant.	Valor Unit	Total
Composição	89226	SINAPI BETONEIRA CAPACIDADE NOMINAL DE 600 L, CAPACIDADE DE MISTURA 360 L, MOTOR ELÉTRICO TRIFÁSICO POTÊNCIA DE 4 CV, SEM CARREGADOR CHIP DIURNO. AF 11/2014	CHOR - CUSTOS HORÁRIOS DE MÁQUINAS E EQUIPAMENTOS	CHH	1,0000000	0,89	0,89
Composição Auxiliar	89222	SINAPI BETONEIRA CAPACIDADE NOMINAL DE 600 L, CAPACIDADE DE MISTURA 360 L, MOTOR ELÉTRICO TRIFÁSICO POTÊNCIA DE 4 CV, SEM CARREGADOR JUROS. AF 11/2014	CHOR - CUSTOS HORÁRIOS DE MÁQUINAS E EQUIPAMENTOS	H	1,0000000	0,09	0,09
Composição Auxiliar	89221	SINAPI BETONEIRA CAPACIDADE NOMINAL DE 600 L, CAPACIDADE DE MISTURA 360 L, MOTOR ELÉTRICO TRIFÁSICO POTÊNCIA DE 4 CV, SEM CARREGADOR DEPRECIAÇÃO. AF 11/2014	CHOR - CUSTOS HORÁRIOS DE MÁQUINAS E EQUIPAMENTOS	H	1,0000000	0,80	0,80
				MO sem LS =>	0,00	MO com LS =>	0,00
				Valor do BDI =>	0,24	Valor com BDI =>	1,13

Código	Banco	Descrição	Tipo	Und	Quant.	Valor Unit	Total
Composição	89225	SINAPI BETONEIRA CAPACIDADE NOMINAL DE 600 L, CAPACIDADE DE MISTURA 360 L, MOTOR ELÉTRICO TRIFÁSICO POTÊNCIA DE 4 CV, SEM CARREGADOR CHIP DIURNO. AF 11/2014	CHOR - CUSTOS HORÁRIOS DE MÁQUINAS E EQUIPAMENTOS	CHP	1,0000000	3,04	3,04
Composição Auxiliar	89224	SINAPI BETONEIRA CAPACIDADE NOMINAL DE 600 L, CAPACIDADE DE MISTURA 360 L, MOTOR ELÉTRICO TRIFÁSICO POTÊNCIA DE 4 CV, SEM CARREGADOR MATERIAIS NA OPERAÇÃO. AF 11/2014	CHOR - CUSTOS HORÁRIOS DE MÁQUINAS E EQUIPAMENTOS	H	1,0000000	1,27	1,27
Composição Auxiliar	89222	SINAPI BETONEIRA CAPACIDADE NOMINAL DE 600 L, CAPACIDADE DE MISTURA 360 L, MOTOR ELÉTRICO TRIFÁSICO POTÊNCIA DE 4 CV, SEM CARREGADOR JUROS. AF 11/2014	CHOR - CUSTOS HORÁRIOS DE MÁQUINAS E EQUIPAMENTOS	H	1,0000000	0,09	0,09

CONSERPAV CONSTRUÇÕES SERVIÇOS E PAVIMENTAÇÃO EIRELI  
CNPJ: 10.895.537/0001-10



Código	Banco	Descrição	Tipo	Und	Quant.	Valor Unit	Total	
Composição Auxiliar	89221	SINAPI	BETONEIRA CAPACIDADE NOMINAL DE 600 L, CAPACIDADE DE MISTURA 360 L, MOTOR ELÉTRICO TRIFÁSICO POTÊNCIA DE 4 CV, SEM CARREGADOR DEPRECIAÇÃO. AF 11/2014	CHOR - CUSTOS HORÁRIOS DE MÁQUINAS E EQUIPAMENTOS	H	1,0000000	0,80	0,80
Composição Auxiliar	89223	SINAPI	BETONEIRA CAPACIDADE NOMINAL DE 600 L, CAPACIDADE DE MISTURA 360 L, MOTOR ELÉTRICO TRIFÁSICO POTÊNCIA DE 4 CV, SEM CARREGADOR MANUTENÇÃO. AF 11/2014	CHOR - CUSTOS HORÁRIOS DE MÁQUINAS E EQUIPAMENTOS	H	1,0000000	0,88	0,88
			MO sem LS =>	0,00	LS =>	0,00	MO com LS =>	0,00
			Valor do BDI =>	0,83			Valor com BDI =>	3,87
Composição	89221	SINAPI	BETONEIRA CAPACIDADE NOMINAL DE 600 L, CAPACIDADE DE MISTURA 360 L, MOTOR ELÉTRICO TRIFÁSICO POTÊNCIA DE 4 CV, SEM CARREGADOR DEPRECIAÇÃO. AF 11/2014	CHOR - CUSTOS HORÁRIOS DE MÁQUINAS E EQUIPAMENTOS	H	1,0000000	0,80	0,80
Insumo	00036397	SINAPI	BETONEIRA, CAPACIDADE NOMINAL 600 L, CAPACIDADE DE MISTURA 360L, MOTOR ELETRICO TRIFASICO 220/380V, POTENCIA 4CV, EXCLUSO CARREGADOR	Equipamento	UN	0,0000640	12,649,99	0,80
			MO sem LS =>	0,00	LS =>	0,00	MO com LS =>	0,00
			Valor do BDI =>	0,21			Valor com BDI =>	1,01
Composição	89222	SINAPI	BETONEIRA CAPACIDADE NOMINAL DE 600 L, CAPACIDADE DE MISTURA 360 L, MOTOR ELÉTRICO TRIFÁSICO POTÊNCIA DE 4 CV, SEM CARREGADOR JUROS. AF 11/2014	CHOR - CUSTOS HORÁRIOS DE MÁQUINAS E EQUIPAMENTOS	H	1,0000000	0,09	0,09
Insumo	00036397	SINAPI	BETONEIRA, CAPACIDADE NOMINAL 600 L, CAPACIDADE DE MISTURA 360L, MOTOR ELETRICO TRIFASICO 220/380V, POTENCIA 4CV, EXCLUSO CARREGADOR	Equipamento	UN	0,0000076	12,649,99	0,09
			MO sem LS =>	0,00	LS =>	0,00	MO com LS =>	0,00
			Valor do BDI =>	0,02			Valor com BDI =>	0,11
Composição	89223	SINAPI	BETONEIRA CAPACIDADE NOMINAL DE 600 L, CAPACIDADE DE MISTURA 360 L, MOTOR ELÉTRICO TRIFÁSICO POTÊNCIA DE 4 CV, SEM CARREGADOR MANUTENÇÃO. AF 11/2014	CHOR - CUSTOS HORÁRIOS DE MÁQUINAS E EQUIPAMENTOS	H	1,0000000	0,88	0,88
Insumo	00036397	SINAPI	BETONEIRA, CAPACIDADE NOMINAL 600 L, CAPACIDADE DE MISTURA 360L, MOTOR ELETRICO TRIFASICO 220/380V, POTENCIA 4CV, EXCLUSO CARREGADOR	Equipamento	UN	0,0000700	12,649,99	0,88
			MO sem LS =>	0,00	LS =>	0,00	MO com LS =>	0,00
			Valor do BDI =>	0,24			Valor com BDI =>	1,12
Composição	89224	SINAPI	BETONEIRA CAPACIDADE NOMINAL DE 600 L, CAPACIDADE DE MISTURA 360 L, MOTOR ELÉTRICO TRIFÁSICO POTÊNCIA DE 4 CV, SEM CARREGADOR MATERIAIS NA OPERAÇÃO. AF 11/2014	CHOR - CUSTOS HORÁRIOS DE MÁQUINAS E EQUIPAMENTOS	H	1,0000000	1,27	1,27
Insumo	00002705	SINAPI	ENERGIA ELETRICA ATE 2000 KWH INDUSTRIAL, SEM DEMANDA	Material	KWH	2,5000000	0,51	1,27
			MO sem LS =>	0,00	LS =>	0,00	MO com LS =>	0,00
			Valor do BDI =>	0,34			Valor com BDI =>	1,61
Composição A	4816012	SICRO3	Brita produzida em central de britagem de 80 m³/h			1,0000000	29,06	29,06
Insumo	E9117	SICRO3	Carregadeira de pneus para rocha com capacidade de 2,50 m³ - 105 kW		1,0000000	0,46	0,46	124,5628
Insumo	E9611	SICRO3	Conjunto de britagem com capacidade de 80 m³/h - 313 kW		1,0000000	1,00	0,00	543,4477
Insumo	E9021	SICRO3	Grupo gerador - 456 kVA		1,0000000	1,00	0,00	227,3926
							Custo Horário de Equipamentos =>	895,4031
							Salário Hora	15,7742
							Custo Horário da Mão de Obra =>	126,1936
							Adc.M.O. - Ferramentas (0,0%) =>	0,0000
							Custo Horário de Execução =>	1,021,5967
							Fator de Influência da Chuva - FIC =>	0,0044
							Custo do FIC =>	0,0682
							Produção de Equipe =>	66,4000
							Custo Unitário de Execução =>	15,3855
Insumo	M2115	SICRO3	Cunha lateral inferior para britador		0,0000200	un	1,780,1734	0,3556
Insumo	M2114	SICRO3	Cunha lateral superior para britador		0,0000100	un	2,552,7912	0,2553
Insumo	M2111	SICRO3	Mandíbula fixa para britador - abertura de alimentação com L = 930 mm		0,0000600	un	13,555,3058	0,8133
Insumo	M2110	SICRO3	Mandíbula móvel para britador - abertura de alimentação com L = 930 mm		0,0000400	un	11,431,7227	0,4573
Insumo	M2112	SICRO3	Manta do britador cônico HP200 ou similar		0,0000300	un	10,187,3004	0,3056
Insumo	M2113	SICRO3	Revestimento do bojo interno do britador cônico HP200 ou similar		0,0000400	un	11,447,8289	0,4579
							Custo Total do Material =>	2,0952
Atividade Auxiliar	4816010	SICRO3	Rocha para britagem com perfuratriz sobre esteira		0,5700000	m³	20,1900	11,5083
							Custo Total das Atividades =>	11,5083
							MO sem LS =>	1,31
							Valor do BDI =>	7,97
							MO com LS =>	2,43
							Valor com BDI =>	37,03
Composição	91924	SINAPI	CABO DE COBRE FLEXÍVEL ISOLADO, 1,5 MM², ANTI-CHAMA 450/750 V, PARA CIRCUITOS TERMINAIS - FORNECIMENTO E INSTALAÇÃO. AF 12/2015	INEL - INSTALAÇÃO ELÉTRICA/ELETRIFICAÇÃO E	M	1,0000000	1,96	1,96
Composição Auxiliar	88264	SINAPI	ELETRICISTA COM ENCARGOS COMPLEMENTARES	SEDI - SERVIÇOS DIVERSOS	H	0,0240000	16,63	0,39
Composição Auxiliar	88247	SINAPI	AUXILIAR DE ELETRICISTA COM ENCARGOS COMPLEMENTARES	SEDI - SERVIÇOS DIVERSOS	H	0,0240000	12,34	0,29
Insumo	00001013	SINAPI	CABO DE COBRE, FLEXIVEL, CLASSE 4 OU 5, ISOLACAO EM PVC/A, ANTICHAMA BWF-B, 1 CONDUTOR, 450/750 V, SECAO NOMINAL 1,5 MM2	Material	M	1,1900000	1,06	1,26
Insumo	00021127	SINAPI	FITA ISOLANTE ADESIVA ANTICHAMA, USO ATE 750 V, EM ROLO DE 19 MM X 5 M	Material	UN	0,0090000	2,59	0,02
							MO sem LS =>	0,31
							Valor do BDI =>	0,53
							MO com LS =>	0,27
							Valor com BDI =>	0,58
Composição	88262	SINAPI	CARPINTEIRO DE FORMAS COM ENCARGOS COMPLEMENTARES	SEDI - SERVIÇOS DIVERSOS	H	1,0000000	16,24	16,24
Composição Auxiliar	95330	SINAPI	CURSO DE CAPACITAÇÃO PARA CARPINTEIRO DE FORMAS (ENCARGOS COMPLEMENTARES) - HORISTA	SEDI - SERVIÇOS DIVERSOS	H	1,0000000	0,13	0,13
Insumo	00037370	SINAPI	ALIMENTAÇÃO - HORISTA (COLETADO CAIXA)	Outros	H	1,0000000	0,01	0,01
Insumo	00001213	SINAPI	CARPINTEIRO DE FORMAS (HORISTA)	Mão de Obra	H	1,0000000	13,97	13,97
Insumo	00043483	SINAPI	EPI - FAMÍLIA CARPINTEIRO DE FORMAS - HORISTA (ENCARGOS COMPLEMENTARES - COLETADO CAIXA)	Equipamento	H	1,0000000	0,86	0,86
Insumo	00037372	SINAPI	EXAMES - HORISTA (COLETADO CAIXA)	Outros	H	1,0000000	0,56	0,56
Insumo	00043459	SINAPI	FERRAMENTAS - FAMÍLIA CARPINTEIRO DE FORMAS - HORISTA (ENCARGOS COMPLEMENTARES - COLETADO CAIXA)	Equipamento	H	1,0000000	0,31	0,31
Insumo	00037373	SINAPI	SEGURO - HORISTA (COLETADO CAIXA)	Taxas	H	1,0000000	0,01	0,01
Insumo	00037371	SINAPI	TRANSPORTE - HORISTA (COLETADO CAIXA)	Serviços	H	1,0000000	0,39	0,39
							MO sem LS =>	7,59
							Valor do BDI =>	4,45
							MO com LS =>	14,10
							Valor com BDI =>	20,69
Composição	94974	SINAPI	CONCRETO MAGRO PARA LASTRO, TRAÇO 1:4:5:4:5 (EM MASSA SECA DE CIMENTO/ AREIA MÉDIA/ BRITA 1) - PREPARO MANUAL. AF 05/2021	FUES - FUNDAÇÕES E ESTRUTURAS	m³	1,0000000	235,19	235,19



CONSERPAV CONSTRUÇÕES SERVIÇOS E PAVIMENTAÇÃO EIRELI  
CNPJ: 10.895.537/0001-10



Composição	Código	Banco	Descrição	Tipo	Und	Quant.	Valor Unit.	Total	
Auxiliar	88316	SINAPI	SERVENTE COM ENCARGOS COMPLEMENTARES	SEDI - SERVIÇOS DIVERSOS	H	6,2858000	12,68	79,07	
Insumo	0000370	SINAPI	AREIA MÉDIA - POSTO JAZIDA/FORNECEDOR (RETIRADO NA JAZIDA, SEM TRANSPORTE)	Material	m³	0,8538000	44,44	37,94	
Insumo	00001379	SINAPI	CIMENTO PORTLAND COMPOSTO CP II-32	Material	KG	218,9300000	0,41	89,76	
Insumo	00004721	SINAPI	PEDRA BRITADA N. 1 (9,5 a 19 MM) POSTO PEDREIRA/FORNECEDOR, SEM FRETE	Material	m³	0,5971000	47,61	28,42	
				MO sem LS =>	35,34	LS =>	30,28	MO com LS =>	65,62
				Valor do BDI =>	64,58			Valor com BDI =>	299,77

Composição	Código	Banco	Descrição	Tipo	Und	Quant.	Valor Unit.	Total	
	94962	SINAPI	CONCRETO MAGRO PARA LASTRO, TRAÇO 1:4,5:4,5 (EM MASSA SECA DE CIMENTO/ AREIA MÉDIA/ BRITA 1) - PREPARO MECÂNICO COM BETONEIRA 400 L. AF 05/2021	FUES - FUNDAÇÕES E ESTRUTURAS	m³	1,0000000	203,20	203,20	
Auxiliar	88830	SINAPI	BETONEIRA CAPACIDADE NOMINAL DE 400 L, CAPACIDADE DE MISTURA 280 L, MOTOR ELÉTRICO TRIFÁSICO POTÊNCIA DE 2 CV, SEM CARREGADOR CHP DIURNO. AF 10/2014	CHOR - CUSTOS HORÁRIOS DE MÁQUINAS E EQUIPAMENTOS	CHP	0,7623000	1,05	0,80	
Auxiliar	88831	SINAPI	BETONEIRA CAPACIDADE NOMINAL DE 400 L, CAPACIDADE DE MISTURA 280 L, MOTOR ELÉTRICO TRIFÁSICO POTÊNCIA DE 2 CV, SEM CARREGADOR CHI DIURNO. AF 10/2014	CHOR - CUSTOS HORÁRIOS DE MÁQUINAS E EQUIPAMENTOS	CHI	0,7188000	0,21	0,15	
Auxiliar	88316	SINAPI	SERVENTE COM ENCARGOS COMPLEMENTARES	SEDI - SERVIÇOS DIVERSOS	H	2,3433000	12,58	29,47	
Auxiliar	88377	SINAPI	OPERADOR DE BETONEIRA ESTACIONÁRIA/MISTURADOR COM ENCARGOS COMPLEMENTARES	SEDI - SERVIÇOS DIVERSOS	H	1,4811000	14,59	21,60	
Insumo	0000370	SINAPI	AREIA MÉDIA - POSTO JAZIDA/FORNECEDOR (RETIRADO NA JAZIDA, SEM TRANSPORTE)	Material	m³	0,8269000	44,44	36,74	
Insumo	00001379	SINAPI	CIMENTO PORTLAND COMPOSTO CP II-32	Material	KG	212,0194000	0,41	86,92	
Insumo	00004721	SINAPI	PEDRA BRITADA N. 1 (9,5 a 19 MM) POSTO PEDREIRA/FORNECEDOR, SEM FRETE	Material	m³	0,5782000	47,61	27,52	
				MO sem LS =>	23,61	LS =>	20,23	MO com LS =>	43,84
				Valor do BDI =>	55,79			Valor com BDI =>	258,99

Composição	Código	Banco	Descrição	Tipo	Und	Quant.	Valor Unit.	Total	
	94968	SINAPI	CONCRETO MAGRO PARA LASTRO, TRAÇO 1:4,5:4,5 (EM MASSA SECA DE CIMENTO/ AREIA MÉDIA/ BRITA 1) - PREPARO MECÂNICO COM BETONEIRA 600 L. AF 05/2021	FUES - FUNDAÇÕES E ESTRUTURAS	m³	1,0000000	200,77	200,77	
Auxiliar	89225	SINAPI	BETONEIRA CAPACIDADE NOMINAL DE 600 L, CAPACIDADE DE MISTURA 360 L, MOTOR ELÉTRICO TRIFÁSICO POTÊNCIA DE 4 CV, SEM CARREGADOR CHP DIURNO. AF 11/2014	CHOR - CUSTOS HORÁRIOS DE MÁQUINAS E EQUIPAMENTOS	CHP	0,6853000	3,04	2,08	
Auxiliar	89226	SINAPI	BETONEIRA CAPACIDADE NOMINAL DE 600 L, CAPACIDADE DE MISTURA 360 L, MOTOR ELÉTRICO TRIFÁSICO POTÊNCIA DE 4 CV, SEM CARREGADOR CHI DIURNO. AF 11/2014	CHOR - CUSTOS HORÁRIOS DE MÁQUINAS E EQUIPAMENTOS	CHI	0,6462000	0,89	0,57	
Auxiliar	88316	SINAPI	SERVENTE COM ENCARGOS COMPLEMENTARES	SEDI - SERVIÇOS DIVERSOS	H	2,1058000	12,58	26,49	
Auxiliar	88377	SINAPI	OPERADOR DE BETONEIRA ESTACIONÁRIA/MISTURADOR COM ENCARGOS COMPLEMENTARES	SEDI - SERVIÇOS DIVERSOS	H	1,3315000	14,59	19,42	
Insumo	0000370	SINAPI	AREIA MÉDIA - POSTO JAZIDA/FORNECEDOR (RETIRADO NA JAZIDA, SEM TRANSPORTE)	Material	m³	0,8325000	44,44	36,99	
Insumo	00001379	SINAPI	CIMENTO PORTLAND COMPOSTO CP II-32	Material	KG	213,4531000	0,41	87,51	
Insumo	00004721	SINAPI	PEDRA BRITADA N. 1 (9,5 a 19 MM) POSTO PEDREIRA/FORNECEDOR, SEM FRETE	Material	m³	0,5821000	47,61	27,71	
				MO sem LS =>	21,22	LS =>	18,18	MO com LS =>	39,40
				Valor do BDI =>	55,13			Valor com BDI =>	255,90

Composição	Código	Banco	Descrição	Tipo	Und	Quant.	Valor Unit.	Total	
	95805	SINAPI	CONDULETE DE PVC, TIPO B, PARA FLETODUTO DE PVC SOLDÁVEL DN 25 MM (3/4"), APARENTE - FORNECIMENTO E INSTALAÇÃO. AF 11/2016	INEL - INSTALAÇÃO ELÉTRICA/ELETRIFICAÇÃO E	UN	1,0000000	16,07	16,07	
Auxiliar	88247	SINAPI	AUXILIAR DE ELETRICISTA COM ENCARGOS COMPLEMENTARES	SEDI - SERVIÇOS DIVERSOS	H	0,2889000	12,34	3,56	
Auxiliar	88204	SINAPI	ELETRICISTA COM ENCARGOS COMPLEMENTARES	SEDI - SERVIÇOS DIVERSOS	H	0,2889000	16,63	4,80	
Insumo	00011950	SINAPI	BUCHA DE NYLON SEM ABA S6, COM PARAFUSO DE 4,20 X 40 MM EM ACO ZINCADO COM ROSCA SOBERBA, CABECA CHATA E FENDA PHILLIPS	Material	UN	2,0000000	0,14	0,28	
Insumo	00012010	SINAPI	CONDULETE EM PVC, TIPO "B", SEM TAMPA, DE 1/2" OU 3/4"	Material	UN	1,0000000	7,43	7,43	
				MO sem LS =>	3,80	LS =>	3,26	MO com LS =>	7,06
				Valor do BDI =>	4,41			Valor com BDI =>	20,48

Composição	Código	Banco	Descrição	Tipo	Und	Quant.	Valor Unit.	Total	
	95309	SINAPI	CURSO DE CAPACITAÇÃO PARA AJUDANTE DE CARPinteIRO (ENCARGOS COMPLEMENTARES) - HORISTA	SEDI - SERVIÇOS DIVERSOS	H	1,0000000	0,12	0,12	
Insumo	00006117	SINAPI	CARPinteIRO AUXILIAR (HORISTA)	Mão de Obra	H	0,0120000	10,38	0,12	
				MO sem LS =>	0,06	LS =>	0,06	MO com LS =>	0,12
				Valor do BDI =>	0,03			Valor com BDI =>	0,15

Composição	Código	Banco	Descrição	Tipo	Und	Quant.	Valor Unit.	Total	
	95316	SINAPI	CURSO DE CAPACITAÇÃO PARA AUXILIAR DE ELETRICISTA (ENCARGOS COMPLEMENTARES) - HORISTA	SEDI - SERVIÇOS DIVERSOS	H	1,0000000	0,29	0,29	
Insumo	00000247	SINAPI	AJUDANTE DE ELETRICISTA	Mão de Obra	H	0,0302000	9,81	0,29	
				MO sem LS =>	0,16	LS =>	0,13	MO com LS =>	0,29
				Valor do BDI =>	0,07			Valor com BDI =>	0,36

Composição	Código	Banco	Descrição	Tipo	Und	Quant.	Valor Unit.	Total	
	95317	SINAPI	CURSO DE CAPACITAÇÃO PARA AUXILIAR DE ENCANADOR OU BOMBEIRO HIDRÁULICO (ENCARGOS COMPLEMENTARES) - HORISTA	SEDI - SERVIÇOS DIVERSOS	H	1,0000000	0,15	0,15	
Insumo	00000246	SINAPI	AUXILIAR DE ENCANADOR OU BOMBEIRO HIDRÁULICO (HORISTA)	Mão de Obra	H	0,0146000	10,38	0,15	
				MO sem LS =>	0,08	LS =>	0,07	MO com LS =>	0,15
				Valor do BDI =>	0,04			Valor com BDI =>	0,19

Composição	Código	Banco	Descrição	Tipo	Und	Quant.	Valor Unit.	Total	
	95330	SINAPI	CURSO DE CAPACITAÇÃO PARA CARPinteIRO DE FÓRMAS (ENCARGOS COMPLEMENTARES) - HORISTA	SEDI - SERVIÇOS DIVERSOS	H	1,0000000	0,13	0,13	
Insumo	00001213	SINAPI	CARPinteIRO DE FÓRMAS (HORISTA)	Mão de Obra	H	0,0094000	13,97	0,13	
				MO sem LS =>	0,07	LS =>	0,06	MO com LS =>	0,13
				Valor do BDI =>	0,03			Valor com BDI =>	0,16

Composição	Código	Banco	Descrição	Tipo	Und	Quant.	Valor Unit.	Total	
	95332	SINAPI	CURSO DE CAPACITAÇÃO PARA ELETRICISTA (ENCARGOS COMPLEMENTARES) - HORISTA	SEDI - SERVIÇOS DIVERSOS	H	1,0000000	0,42	0,42	
Insumo	00002436	SINAPI	ELETRICISTA	Mão de Obra	H	0,0302000	13,97	0,42	
				MO sem LS =>	0,23	LS =>	0,19	MO com LS =>	0,42
				Valor do BDI =>	0,11			Valor com BDI =>	0,53

Composição	Código	Banco	Descrição	Tipo	Und	Quant.	Valor Unit.	Total	
	95335	SINAPI	CURSO DE CAPACITAÇÃO PARA ENCANADOR OU BOMBEIRO HIDRÁULICO (ENCARGOS COMPLEMENTARES) - HORISTA	SEDI - SERVIÇOS DIVERSOS	H	1,0000000	0,20	0,20	
Insumo	00002696	SINAPI	ENCANADOR OU BOMBEIRO HIDRÁULICO (HORISTA)	Mão de Obra	H	0,0146000	13,97	0,20	
				MO sem LS =>	0,11	LS =>	0,09	MO com LS =>	0,20
				Valor do BDI =>	0,05			Valor com BDI =>	0,25

Composição	Código	Banco	Descrição	Tipo	Und	Quant.	Valor Unit.	Total
	95389	SINAPI	CURSO DE CAPACITAÇÃO PARA OPERADOR DE BETONEIRA ESTACIONÁRIA/MISTURADOR (ENCARGOS COMPLEMENTARES) - HORISTA	SEDI - SERVIÇOS DIVERSOS	H	1,0000000	0,08	0,08
Insumo	00037666	SINAPI	OPERADOR DE BETONEIRA ESTACIONÁRIA / MISTURADOR	Mão de Obra	H	0,0067000	13,01	0,08

				MO sem LS =>	0,04	LS =>	0,04	MO com LS =>	0,08	
				Valor do BDI =>	0,02			Valor com BDI =>	0,10	
	Código	Banco	Descrição	Tipo	Und	Quant.	Valor Unit	Total		
Composição	95358	SINAPI	CURSO DE CAPACITAÇÃO PARA OPERADOR DE GUINCHO (ENCARGOS COMPLEMENTARES) - HORISTA	SEDI - SERVIÇOS DIVERSOS	H	1,0000000	0,15	0,15		
Insumo	00004253	SINAPI	OPERADOR DE GUINCHO OU GUINCHEIRO	Mão de Obra	H	0,0133000	11,96	0,15		
				MO sem LS =>	0,08	LS =>	0,07	MO com LS =>	0,15	
				Valor do BDI =>	0,04			Valor com BDI =>	0,19	
Composição	95360	SINAPI	CURSO DE CAPACITAÇÃO PARA OPERADOR DE MÁQUINAS E EQUIPAMENTOS (ENCARGOS COMPLEMENTARES) - HORISTA	SEDI - SERVIÇOS DIVERSOS	H	1,0000000	0,12	0,12		
Insumo	00004230	SINAPI	OPERADOR DE MÁQUINAS E TRATORES DIVERSOS (TERRAPLANAGEM)	Mão de Obra	H	0,0094000	13,33	0,12		
				MO sem LS =>	0,06	LS =>	0,06	MO com LS =>	0,12	
				Valor do BDI =>	0,03			Valor com BDI =>	0,15	
Composição	95371	SINAPI	CURSO DE CAPACITAÇÃO PARA PEDREIRO (ENCARGOS COMPLEMENTARES) - HORISTA	SEDI - SERVIÇOS DIVERSOS	H	1,0000000	0,24	0,24		
Insumo	00004750	SINAPI	PEDREIRO (HORISTA)	Mão de Obra	H	0,0172000	13,97	0,24		
				MO sem LS =>	0,13	LS =>	0,11	MO com LS =>	0,24	
				Valor do BDI =>	0,06			Valor com BDI =>	0,30	
Composição	95372	SINAPI	CURSO DE CAPACITAÇÃO PARA PINTOR (ENCARGOS COMPLEMENTARES) - HORISTA	SEDI - SERVIÇOS DIVERSOS	H	1,0000000	0,16	0,16		
Insumo	00004783	SINAPI	PINTOR (HORISTA)	Mão de Obra	H	0,0120000	13,97	0,16		
				MO sem LS =>	0,09	LS =>	0,07	MO com LS =>	0,16	
				Valor do BDI =>	0,04			Valor com BDI =>	0,20	
Composição	95378	SINAPI	CURSO DE CAPACITAÇÃO PARA SERVENTE (ENCARGOS COMPLEMENTARES) - HORISTA	SEDI - SERVIÇOS DIVERSOS	H	1,0000000	0,17	0,17		
Insumo	00006111	SINAPI	SERVENTE DE OBRAS	Mão de Obra	H	0,0172000	10,27	0,17		
				MO sem LS =>	0,09	LS =>	0,08	MO com LS =>	0,17	
				Valor do BDI =>	0,04			Valor com BDI =>	0,21	
Composição	95385	SINAPI	CURSO DE CAPACITAÇÃO PARA TELHADISTA (ENCARGOS COMPLEMENTARES) - HORISTA	SEDI - SERVIÇOS DIVERSOS	H	1,0000000	0,12	0,12		
Insumo	00012869	SINAPI	TELHADOR (HORISTA)	Mão de Obra	H	0,0094000	13,79	0,12		
				MO sem LS =>	0,06	LS =>	0,06	MO com LS =>	0,12	
				Valor do BDI =>	0,03			Valor com BDI =>	0,15	
Composição	5914655	SICRO3	Carga, manobra e descarga de materiais diversos em caminhão carroceria de 15 t - carga e descarga manuais	Tipo	Und	Quant.	Valor Unit	Total		
A					t	1,0000000	20,59	20,59		
Insumo	E9592	SICRO3	Caminhão carroceria com capacidade de 15 t - 188 kW	Quantidade	Utilização	Custo Operacional	Custo Horário			
				1,0000000	Operativa 1,00 Improdutiva 0,00	Operativa 149,0866 Improdutiva 43,6952	149,0866	149,0866		
B				Quantidade		Custo Horário de Equipamentos =>	Salário Hora	Custo Horário		
Insumo	P9824	SICRO3	Mão de Obra Servente	6,0000000		15,7742	94,6452	94,6452		
						Custo Horário da Mão de Obra =>	94,6452			
						Adc.M.O. - Ferramentas (0,0%) =>	0,0000			
						Custo Horário de Execução =>	243,7318			
						Fator de Influência da Chuva - FIC =>	0,0000			
						Custo do FIC =>	0,0000			
						Produção de Equipe =>	11,8400			
						Custo Unitário de Execução =>	20,5855			
						MO sem LS =>	4,31	LS =>	3,68	MO com LS =>
						Valor do BDI =>	5,65			Valor com BDI =>
Composição	1106165	SICRO3	Concreto ciclópico fck = 20 MPa - confecção em betoneira e lançamento manual - areia, brita e pedra de mão comerciais	Tipo	Und	Quant.	Valor Unit	Total		
B					m³	1,0000000	199,25	199,25		
Insumo	P9824	SICRO3	Mão de Obra Servente	Quantidade		Salário Hora	Custo Horário			
				2,0000000		15,7742	31,5484	31,5484		
						Custo Horário da Mão de Obra =>	31,5484			
						Adc.M.O. - Ferramentas (0,0%) =>	0,0000			
						Custo Horário de Execução =>	31,5484			
						Fator de Influência da Chuva - FIC =>	0,0000			
						Custo do FIC =>	0,0000			
						Produção de Equipe =>	3,9290			
						Custo Unitário de Execução =>	8,0296			
C				Quantidade	Unidade	Preço Unitário	Custo Horário			
Insumo	M1097	SICRO3	Material Pedra de mão ou racho	0,5260000	m³	42,5801	22,3971	22,3971		
						Custo Total do Material =>	22,3971			
D				Quantidade	Unidade	Preço Unitário	Custo Horário			
Atividade Auxiliar	SICRO3	1107892	Atividades Auxiliares Concreto fck = 20 MPa - confecção em betoneira e lançamento manual - areia e brita comerciais	0,7000000	m³	240,1700	168,1190	168,1190		
						Custo Total das Atividades =>	168,1190			
E				Código	Quantidade	Unidade	Preço Unitário	Custo Horário		
Tempo Fixo	SICRO3	M1097	Tempos Fixos Carga, manobra e descarga de agregados ou solos em caminhão basculante de 10 m³ - carga com carregadeira de 3,40 m (exclusa) e descarga livre	5914647	0,7890000	t	8,9000	7,0222		
						Custo Total dos Tempos Fixos =>	0,7022			
F				Quantidade	Unidade	Distância Média de Transporte (DMT)	Custo Horário			
Momento de Transporte	SICRO3	M1097	Momento de Transporte Pedra de mão ou racho - Caminhão basculante com capacidade de 10 m³ - 188 kW	0,7890000	tkm	5914359 LN 0,000 RP RS 0,62 P	5914374 0,000 RS 0,50	5914389 0,000 RS 0,40	0,0000	0,0000
						Custo Total dos Tempos Fixos =>	0,7022			
						MO sem LS =>	20,82	LS =>	17,84	MO com LS =>
						Valor do BDI =>	54,71			Valor com BDI =>
Composição	1107892	SICRO3	Concreto fck = 20 MPa - confecção em betoneira e lançamento manual - areia e brita comerciais	Tipo	Und	Quant.	Valor Unit	Total		
A					m³	1,0000000	240,17	240,17		
Insumo	E9010	SICRO3	Equipamentos Balança plataforma digital com mesa de 75 x 75 cm com capacidade de 500 kg	Quantidade	Utilização	Custo Operacional	Custo Horário			
				1,0000000	Operativa 1,00 Improdutiva 0,00	Operativa 0,9985 Improdutiva 0,6709	0,9985	0,9985		
Insumo	E9519	SICRO3	Betoneira com motor a gasolina com capacidade de 600 l - 10 kW	1,0000000	1,00	30,6218	16,6703	30,6218		
Insumo	E9521	SICRO3	Grupo gerador - 2,5/3 kVA	1,0000000	1,00	2,4437	0,1404	2,4437		
Insumo	E9071	SICRO3	Transportador manual carrinho de mão com capacidade de 80 l	4,0000000	0,90	0,3750	0,2551	1,4520		
Insumo	E9064	SICRO3	Transportador manual gerica com capacidade de 180 l	3,0000000	0,41	0,59	0,5839	2,0901		
						Custo Horário de Equipamentos =>	37,6061			
B				Quantidade		Salário Hora	Custo Horário			
Insumo	P9821	SICRO3	Mão de Obra Pedreiro	1,0000000		21,0561	21,0561	21,0561		
Insumo	P9824	SICRO3	Mão de Obra Servente	9,0000000		15,7742	141,9678	141,9678		
						Custo Horário da Mão de Obra =>	163,0239			
						Adc.M.O. - Ferramentas (0,0%) =>	0,0000			
						Custo Horário de Execução =>	200,6300			

CONSERPAV CONSTRUÇÕES SERVIÇOS E PAVIMENTAÇÃO EIRELI  
CNPJ: 10.895.537/0001-10



Fator de Influência da Chuva - FIC => 0,0000  
Custo do FIC => 0,0000  
Produção de Equipe => 3,9290  
Custo Unitário de Execução => 51,0640

C	Banco	Código	Material	Quantidade	Unidade	Preço Unitário	Custo Horário
Insumo	SICRO3	M0030	Aditivo plastificante e retardador de pega para concreto e argamassa	0,8464600	kg	3,7529	3,1767
Insumo	SICRO3	M0082	Areia média lavada	0,6333400	m³	42,4168	26,8643
Insumo	SICRO3	M0191	Brita 1	0,3675400	m³	49,6313	18,2415
Insumo	SICRO3	M0192	Brita 2	0,3675400	m³	49,1093	18,0496
Insumo	SICRO3	M0424	Cimento Portland CP II - 32 - saco	282,1520700	kg	0,4080	115,1180

Custo Total do Material => 181,4501

F	Banco	Insumo	Tempos Fixos	Código	Quantidade	Unidade	Preço Unitário	Custo Horário
Tempo Fixo	SICRO3	M0030	Carga, manobra e descarga de materiais diversos em caminhão carroceria de 15 t - carga e descarga manuais	5914655	0,0008500	t	20,5900	0,0175
Tempo Fixo	SICRO3	M0082	Carga, manobra e descarga de agregados ou solos em caminhão basculante de 10 m³ - carga com carregadeira de 3,40 m³(exclusa) e descarga livre	5914647	0,9500100	t	0,8900	0,8455
Tempo Fixo	SICRO3	M0191	Carga, manobra e descarga de agregados ou solos em caminhão basculante de 10 m³ - carga com carregadeira de 3,40 m³(exclusa) e descarga livre	5914647	0,5513100	t	0,8900	0,4907
Tempo Fixo	SICRO3	M0192	Carga, manobra e descarga de agregados ou solos em caminhão basculante de 10 m³ - carga com carregadeira de 3,40 m³(exclusa) e descarga livre	5914647	0,5513100	t	0,8900	0,4907
Tempo Fixo	SICRO3	M0424	Carga, manobra e descarga de materiais diversos em caminhão carroceria de 15 t - carga e descarga manuais	5914655	0,2821500	t	20,5900	5,8095

Custo Total dos Tempos Fixos => 7,6539

F	Banco	Insumo	Momento de Transporte	Quantidade	Unidade	Distância Média de Transporte (DMT)	Preço Unitário	Custo Horário	
						L N	R P	P	
Momento de Transporte	SICRO3	M0030	Aditivo plastificante e retardador de pega para concreto e argamassa - Caminhão carroceria com capacidade de 15 t - 188 kW	0,0008500	tkm	5914449	5914464	5914479	0,0000
Momento de Transporte	SICRO3	M0082	Areia média lavada - Caminhão basculante com capacidade de 10 m³ - 188 kW	0,9500100	tkm	0,000	0,000	0,000	0,0000
Momento de Transporte	SICRO3	M0191	Brita 1 - Caminhão basculante com capacidade de 10 m³ - 188 kW	0,5513100	tkm	RS 0,62	RS 0,49	RS 0,40	0,0000
Momento de Transporte	SICRO3	M0192	Brita 2 - Caminhão basculante com capacidade de 10 m³ - 188 kW	0,5513100	tkm	RS 0,62	RS 0,50	RS 0,40	0,0000
Momento de Transporte	SICRO3	M0424	Cimento Portland CP II - 32 - saco - Caminhão carroceria com capacidade de 15 t - 188 kW	0,2821500	tkm	5914359	5914374	5914389	0,0000

MO sem LS => 23,56  
Valor do BDI => 65,95  
LS => 20,19  
MO com LS => 43,75  
Valor com BDI => 106,12

Composição	Código	Banco	Descrição	Tipo	Und	Quant.	Valor Unit	Total
	1107891	SICRO3	Concreto fck = 20 MPa - confecção em betoneira e lançamento manual - areia extraída e brita produzida		m³	1,0000000	203,74	203,74
A	Código	Banco	Equipamentos	Quantidade	Utilização	Custo Operacional	Custo Horário	
Insumo	E9010	SICRO3	Balança plataforma digital com mesa de 75 x 75 cm com capacidade de 500 kg	1,0000000	Operativa	0,9985	0,9985	0,9985
Insumo	E9519	SICRO3	Betoneira com motor a gasolina com capacidade de 600 l - 10 kW	1,0000000	Improdutiva	30,6218	30,6218	30,6218
Insumo	E9521	SICRO3	Grupo gerador - 2,5/3 kVA	1,0000000	Operativa	2,4437	0,1404	2,4437
Insumo	E9071	SICRO3	Transportador manual carrinho de mão com capacidade de 80 l	4,0000000	Operativa	0,3750	0,2551	1,4520
Insumo	E9064	SICRO3	Transportador manual gerica com capacidade de 180 l	3,0000000	Improdutiva	0,8590	0,5839	2,0901
B	Código	Banco	Mão de Obra	Quantidade		Custo Horário de Equipamentos =>	Salário Hora	Custo Horário
Insumo	P9821	SICRO3	Pedreiro	1,0000000			21,0561	21,0561
Insumo	P9824	SICRO3	Servente	9,0000000			15,7742	141,9678
							Custo Horário da Mão de Obra =>	163,0239
							Ade.M.O. - Ferramentas (0,8%) =>	0,0000
							Custo Horário de Execução =>	200,6300
							Fator de Influência da Chuva - FIC =>	0,0000
							Custo do FIC =>	0,0000
							Produção de Equipe =>	3,9290
							Custo Unitário de Execução =>	51,0640

C	Banco	Código	Material	Quantidade	Unidade	Preço Unitário	Custo Horário
Insumo	SICRO3	M0030	Aditivo plastificante e retardador de pega para concreto e argamassa	0,8464600	kg	3,7529	3,1767
Insumo	SICRO3	M0424	Cimento Portland CP II - 32 - saco	282,1520700	kg	0,4080	115,1180

Custo Total do Material => 118,2947

D	Banco	Código	Atividades Auxiliares	Quantidade	Unidade	Preço Unitário	Custo Horário
Atividade Auxiliar	SICRO3	4816020	Areia extraída com draga de sucção tipo bomba	0,6333400	m³	6,9260	4,3827
Atividade Auxiliar	SICRO3	4816012	Brita produzida em central de britagem de 80 m³/h	0,7350800	m³	29,0660	21,3614

Custo Total das Atividades => 25,7441

E	Banco	Insumo	Tempos Fixos	Código	Quantidade	Unidade	Preço Unitário	Custo Horário
Tempo Fixo	SICRO3	4816020	Carga, manobra e descarga de agregados ou solos em caminhão basculante de 10 m³ - carga com carregadeira de 3,40 m³ e descarga livre	5915407	0,9500100	t	1,3700	1,3015
Tempo Fixo	SICRO3	4816012	Carga, manobra e descarga de agregados ou solos em caminhão basculante de 10 m³ - carga com carregadeira de 3,40 m³ e descarga livre	5915407	1,1026200	t	1,3700	1,5106
Tempo Fixo	SICRO3	M0030	Carga, manobra e descarga de materiais diversos em caminhão carroceria de 15 t - carga e descarga manuais	5914655	0,0008500	t	20,5900	0,0175
Tempo Fixo	SICRO3	M0424	Carga, manobra e descarga de materiais diversos em caminhão carroceria de 15 t - carga e descarga manuais	5914655	0,2821500	t	20,5900	5,8095

Custo Total dos Tempos Fixos => 8,6391  
MO sem LS => 25,24  
Valor do BDI => 55,94  
LS => 21,63  
MO com LS => 46,87  
Valor com BDI => 759,68

F	Banco	Insumo	Momento de Transporte	Quantidade	Unidade	Distância Média de Transporte (DMT)	Preço Unitário	Custo Horário	
						L N	R P	P	
Momento de Transporte	SICRO3	M0030	Aditivo plastificante e retardador de pega para concreto e argamassa - Caminhão carroceria com capacidade de 15 t - 188 kW	0,0008500	tkm	5914449	5914464	5914479	0,0000
Momento de Transporte	SICRO3	M0424	Cimento Portland CP II - 32 - saco - Caminhão carroceria com capacidade de 15 t - 188 kW	0,2821500	tkm	0,000	0,000	0,000	0,0000

MO sem LS => 25,24  
Valor do BDI => 55,94  
LS => 21,63  
MO com LS => 46,87  
Valor com BDI => 759,68

Composição	Código	Banco	Descrição	Tipo	Und	Quant.	Valor Unit	Total
	88264	SINAPI	ELETRICISTA COM ENCARGOS COMPLEMENTARES	SEDI - SERVIÇOS DIVERSOS	H	1,0000000	16,63	16,63
Composição Auxiliar	95332	SINAPI	CURSO DE CAPACITAÇÃO PARA ELETRICISTA (ENCARGOS COMPLEMENTARES) - HORISTA	SEDI - SERVIÇOS DIVERSOS	H	1,0000000	0,42	0,42
Insumo	00037370	SINAPI	ALIMENTAÇÃO - HORISTA (COLETADO CAIXA)	Outros	H	1,0000000	0,01	0,01
Insumo	00002436	SINAPI	ELETRICISTA	Mão de Obra	H	1,0000000	13,97	13,97
Insumo	00043484	SINAPI	EPI - FAMÍLIA ELETRICISTA - HORISTA (ENCARGOS COMPLEMENTARES - COLETADO CAIXA)	Equipamento	H	1,0000000	0,73	0,73
Insumo	00037372	SINAPI	EXAMES - HORISTA (COLETADO CAIXA)	Outros	H	1,0000000	0,56	0,56
Insumo	00043460	SINAPI	FERRAMENTAS - FAMÍLIA ELETRICISTA - HORISTA (ENCARGOS COMPLEMENTARES - COLETADO CAIXA)	Equipamento	H	1,0000000	0,54	0,54
Insumo	00037373	SINAPI	SEGURO - HORISTA (COLETADO CAIXA)	Taxas	H	1,0000000	0,01	0,01
Insumo	00037371	SINAPI	TRANSPORTE - HORISTA (COLETADO CAIXA)	Serviços	H	1,0000000	0,39	0,39
						MO sem LS =>	7,75	14,39
						Valor do BDI =>	4,56	21,19

JOSÉ DO CARMO  
MERELES  
CÁDORSO:10449418  
391

Assinado de forma digital por  
JOSÉ DO CARMO MERELES  
CÁDORSO:10449418  
Data: 2022.06.14 13:59:37  
0107

AVENIDA JOSÉ BERNARDINO, Nº 50, SALA A, ANDAR 2 - CENTRO - Balsas / MA  
(89) 99450-5495 / juniorleal@conserpav.com.br

IVONE NUNES  
SANTOS:620246  
98387

Assinado de forma digital por  
IVONE NUNES  
SANTOS:6202469837  
Data: 2022.06.14 13:59:58  
0100





	Código	Banco	Descrição	Tipo	Und	Quant.	Valor Unit	Total	
Composição	91852	SINAPI	ELETRODUTO FLEXÍVEL CORRUGADO, PVC, DN 20 MM (1/2"), PARA CIRCUITOS TERMINAIS, INSTALADO EM PAREDE - FORNECIMENTO E INSTALAÇÃO. AF 12/2015	INEL - INSTALAÇÃO ELÉTRICA/ELETRIFICAÇÃO E ILUMINAÇÃO EXTERNA	M	1,000000	5,20	5,20	
Composição Auxiliar	88247	SINAPI	AUXILIAR DE ELETRICISTA COM ENCARGOS COMPLEMENTARES	SEDI - SERVIÇOS DIVERSOS	H	0,129000	12,34	1,59	
Composição Auxiliar	88264	SINAPI	ELETRICISTA COM ENCARGOS COMPLEMENTARES	SEDI - SERVIÇOS DIVERSOS	H	0,129000	16,63	2,14	
Insumo	00002689	SINAPI	ELETRODUTO PVC FLEXÍVEL CORRUGADO, COR AMARELA, DE 20 MM	Material	M	1,017000	1,45	1,47	
				MO sem LS =>	1,70	LS =>	1,45	MO com LS =>	3,15
				Valor do BDI =>	1,42			Valor com BDI =>	6,62

	Código	Banco	Descrição	Tipo	Und	Quant.	Valor Unit	Total	
Composição	91862	SINAPI	ELETRODUTO RÍGIDO ROSCÁVEL, PVC, DN 20 MM (1/2"), PARA CIRCUITOS TERMINAIS, INSTALADO EM FORRO - FORNECIMENTO E INSTALAÇÃO. AF 12/2015	INEL - INSTALAÇÃO ELÉTRICA/ELETRIFICAÇÃO E ILUMINAÇÃO EXTERNA	M	1,000000	6,67	6,67	
Composição Auxiliar	91170	SINAPI	FIXAÇÃO DE TUBOS HORIZONTAIS DE PVC, CPVC OU COBRE DIÂMETROS MENORES OU IGUAIS A 40 MM OU ELETROCALHAS ATÉ 150MM DE LARGURA, COM ABRAÇADEIRA METÁLICA RÍGIDA TIPO D 1/2, FIXADA EM PERFILADO EM LAJE. AF 05/2015	INHI - INSTALAÇÕES HIDROSANITÁRIAS	M	1,000000	2,38	2,38	
Composição Auxiliar	88247	SINAPI	AUXILIAR DE ELETRICISTA COM ENCARGOS COMPLEMENTARES	SEDI - SERVIÇOS DIVERSOS	H	0,065000	12,34	0,80	
Composição Auxiliar	88264	SINAPI	ELETRICISTA COM ENCARGOS COMPLEMENTARES	SEDI - SERVIÇOS DIVERSOS	H	0,065000	16,63	1,08	
Insumo	00002673	SINAPI	ELETRODUTO DE PVC RÍGIDO ROSCAVEL DE 1/2", SEM LUVA	Material	M	1,017000	2,37	2,41	
				MO sem LS =>	1,43	LS =>	1,22	MO com LS =>	2,65
				Valor do BDI =>	1,83			Valor com BDI =>	8,50

	Código	Banco	Descrição	Tipo	Und	Quant.	Valor Unit	Total	
Composição	91870	SINAPI	ELETRODUTO RÍGIDO ROSCÁVEL, PVC, DN 20 MM (1/2"), PARA CIRCUITOS TERMINAIS, INSTALADO EM PAREDE - FORNECIMENTO E INSTALAÇÃO. AF 12/2015	INEL - INSTALAÇÃO ELÉTRICA/ELETRIFICAÇÃO E ILUMINAÇÃO EXTERNA	M	1,000000	6,80	6,80	
Composição Auxiliar	88264	SINAPI	ELETRICISTA COM ENCARGOS COMPLEMENTARES	SEDI - SERVIÇOS DIVERSOS	H	0,152000	16,63	2,52	
Composição Auxiliar	88247	SINAPI	AUXILIAR DE ELETRICISTA COM ENCARGOS COMPLEMENTARES	SEDI - SERVIÇOS DIVERSOS	H	0,152000	12,34	1,87	
Insumo	00002673	SINAPI	ELETRODUTO DE PVC RÍGIDO ROSCAVEL DE 1/2", SEM LUVA	Material	M	1,017000	2,37	2,41	
				MO sem LS =>	2,00	LS =>	1,71	MO com LS =>	3,71
				Valor do BDI =>	1,86			Valor com BDI =>	8,66

	Código	Banco	Descrição	Tipo	Und	Quant.	Valor Unit	Total	
Composição	88267	SINAPI	ENCANADOR OU BOMBEIRO HIDRÁULICO COM ENCARGOS COMPLEMENTARES	SEDI - SERVIÇOS DIVERSOS	H	1,000000	16,00	16,00	
Composição Auxiliar	95335	SINAPI	CURSO DE CAPACITAÇÃO PARA ENCANADOR OU BOMBEIRO HIDRÁULICO (ENCARGOS COMPLEMENTARES) - HORISTA	SEDI - SERVIÇOS DIVERSOS	H	1,000000	0,20	0,20	
Insumo	00037370	SINAPI	ALIMENTAÇÃO - HORISTA (COLETADO CAIXA)	Outros	H	1,000000	0,01	0,01	
Insumo	00002696	SINAPI	ENCANADOR OU BOMBEIRO HIDRÁULICO (HORISTA)	Mão de Obra	H	1,000000	13,97	13,97	
Insumo	00043485	SINAPI	FPI - FAMÍLIA ENCANADOR - HORISTA (ENCARGOS COMPLEMENTARES - COLETADO CAIXA)	Equipamento	H	1,000000	0,64	0,64	
Insumo	00043461	SINAPI	FERRAMENTAS - FAMÍLIA ENCANADOR - HORISTA (ENCARGOS COMPLEMENTARES - COLETADO CAIXA)	Equipamento	H	1,000000	0,22	0,22	
Insumo	00037372	SINAPI	EXAMES - HORISTA (COLETADO CAIXA)	Outros	H	1,000000	0,56	0,56	
Insumo	00037373	SINAPI	SEGURO - HORISTA (COLETADO CAIXA)	Taxas	H	1,000000	0,01	0,01	
Insumo	00037371	SINAPI	TRANSPORTE - HORISTA (COLETADO CAIXA)	Serviços	H	1,000000	0,39	0,39	
				MO sem LS =>	7,63	LS =>	6,54	MO com LS =>	14,17
				Valor do BDI =>	4,39			Valor com BDI =>	20,39

	Código	Banco	Descrição	Tipo	Und	Quant.	Valor Unit	Total	
Composição	93358	SINAPI	ESCAVAÇÃO MANUAL DE VALA COM PROFUNDIDADE MENOR OU IGUAL A 1,30 M. AF 02/2021	MOVT - MOVIMENTO DE TERRA	m³	1,000000	49,76	49,76	
Composição Auxiliar	88316	SINAPI	SERVENTE COM ENCARGOS COMPLEMENTARES	SEDI - SERVIÇOS DIVERSOS	H	3,956000	12,58	49,76	
				MO sem LS =>	22,24	LS =>	19,06	MO com LS =>	41,30
				Valor do BDI =>	13,66			Valor com BDI =>	63,42

	Código	Banco	Descrição	Tipo	Und	Quant.	Valor Unit	Total	
Composição	91170	SINAPI	FIXAÇÃO DE TUBOS HORIZONTAIS DE PVC, CPVC OU COBRE DIÂMETROS MENORES OU IGUAIS A 40 MM OU ELETROCALHAS ATÉ 150MM DE LARGURA, COM ABRAÇADEIRA METÁLICA RÍGIDA TIPO D 1/2, FIXADA EM PERFILADO EM LAJE. AF 05/2015	INHI - INSTALAÇÕES HIDROSANITÁRIAS	M	1,000000	2,38	2,38	
Composição Auxiliar	88248	SINAPI	AUXILIAR DE ENCANADOR OU BOMBEIRO HIDRÁULICO COM ENCARGOS COMPLEMENTARES	SEDI - SERVIÇOS DIVERSOS	H	0,010000	12,36	0,12	
Composição Auxiliar	88267	SINAPI	ENCANADOR OU BOMBEIRO HIDRÁULICO COM ENCARGOS COMPLEMENTARES	SEDI - SERVIÇOS DIVERSOS	H	0,069000	16,00	1,10	
Insumo	00000392	SINAPI	ABRAÇADEIRA EM AÇO PARA AMARRAÇÃO DE ELETRODUTOS, TIPO D, COM 1/2" E PARAFUSO DE FIXAÇÃO	Material	UN	0,650000	1,79	1,16	
				MO sem LS =>	0,58	LS =>	0,49	MO com LS =>	1,07
				Valor do BDI =>	0,65			Valor com BDI =>	3,03

	Código	Banco	Descrição	Tipo	Und	Quant.	Valor Unit	Total	
Composição	91173	SINAPI	FIXAÇÃO DE TUBOS VERTICAIS DE PPR DIÂMETROS MENORES OU IGUAIS A 40 MM COM ABRAÇADEIRA METÁLICA RÍGIDA TIPO D 1/2", FIXADA EM PERFILADO EM ALVENARIA. AF 05/2015	INHI - INSTALAÇÕES HIDROSANITÁRIAS	M	1,000000	1,21	1,21	
Composição Auxiliar	88248	SINAPI	AUXILIAR DE ENCANADOR OU BOMBEIRO HIDRÁULICO COM ENCARGOS COMPLEMENTARES	SEDI - SERVIÇOS DIVERSOS	H	0,005000	12,36	0,06	
Composição Auxiliar	88267	SINAPI	ENCANADOR OU BOMBEIRO HIDRÁULICO COM ENCARGOS COMPLEMENTARES	SEDI - SERVIÇOS DIVERSOS	H	0,035000	16,00	0,56	
Insumo	00000392	SINAPI	ABRAÇADEIRA EM AÇO PARA AMARRAÇÃO DE ELETRODUTOS, TIPO D, COM 1/2" E PARAFUSO DE FIXAÇÃO	Material	UN	0,330000	1,79	0,59	
				MO sem LS =>	0,29	LS =>	0,25	MO com LS =>	0,54
				Valor do BDI =>	0,33			Valor com BDI =>	1,54

	Código	Banco	Descrição	Tipo	Und	Quant.	Valor Unit	Total	
Composição	3103302	SICRO3	Fôrmas de tábuas de pinho para dispositivos de drenagem - utilização de 3 vezes - confecção, instalação e retirada		m²	1,000000	50,04	50,04	
A	Código	Banco	Equipamentos	Quantidade	Utilização Operativa	Improdutiva	Custo Operacional Operativa	Improdutiva	Custo Horário
Insumo	E9066	SICRO3	Grupo gerador - 13/14 kVA	0,0937200	1,00	0,00	9,6453	2,2241	0,9040
Insumo	E9535	SICRO3	Serra circular com bancada - D = 30 cm - 4 kW	0,0937200	1,00	0,00	14,8583	14,6789	1,3925
							Custo Horário de Equipamentos =>		2,2965
B	Código	Banco	Mão de Obra	Quantidade			Salário Hora		Custo Horário
Insumo	P9801	SICRO3	Ajudante	0,9000000			16,2360		14,6124
Insumo	P9808	SICRO3	Carpinteiro	0,9000000			21,8004		19,6204
							Custo Horário da Mão de Obra =>		34,2328
							Adc.M.O. - Ferramentas (0,0%) =>		0,0000
							Custo Horário de Execução =>		36,5292
							Fator de Influência da Chuva - FIC =>		0,0000
							Custo do FIC =>		0,0000
							Produção de Equipe =>		1,0000
							Custo Unitário de Execução =>		36,5292
C	Banco	Código	Material	Quantidade	Unidade		Preço Unitário		Custo Horário
Insumo	SICRO3	M0560	Desmoldante para fôrmas de madeira	0,0185200	l		8,5600		0,1585
Insumo	SICRO3	M1205	Preço de ferro	0,0271800	kg		9,1391		0,2484





Insumo	SICRO3	M0290	Tabua - E = 2,5 cm e L = 10 cm	1,2147400	m		2,8177	3,4229		
Insumo	SICRO3	M1429	Tabua de pinho de terceira - E = 2,5 cm	0,4042500	m²		23,2699	9,4069		
							Custo Total do Material =>	13,2366		
E	Banco	Insumo	Tempos Fixos	Código	Quantidade	Unidade	Preço Unitário	Custo Horário		
Tempo Fixo	SICRO3	M0560	Carga, manobra e descarga de materiais diversos em caminhão carroceria de 15 t - carga e descarga manuais	5914655	0,0000200	t	20,5900	0,0004		
Tempo Fixo	SICRO3	M1205	Carga, manobra e descarga de materiais diversos em caminhão carroceria de 15 t - carga e descarga manuais	5914655	0,0000300	t	20,5900	0,0006		
Tempo Fixo	SICRO3	M0290	Carga, manobra e descarga de materiais diversos em caminhão carroceria de 15 t - carga e descarga manuais	5914655	0,0030400	t	20,5900	0,0626		
Tempo Fixo	SICRO3	M1429	Carga, manobra e descarga de materiais diversos em caminhão carroceria de 15 t - carga e descarga manuais	5914655	0,0101100	t	20,5900	0,2082		
							Custo Total dos Tempos Fixos =>	0,2718		
F	Banco	Insumo	Momento de Transporte	Quantidade	Unidade	Distância Média de Transporte (DMT)		Custo Horário		
Momento de Transporte	SICRO3	M0560	Desmoldante para formas de madeira - Caminhão carroceria com capacidade de 15 t - 188 kW	0,0000200	tkm	LN 5914449 RP 0,000 P 5914479	5914464 0,000 5914479	0,0000 0,0000 0,0000		
Momento de Transporte	SICRO3	M1205	Prego de ferro - Caminhão carroceria com capacidade de 15 t - 188 kW	0,0000300	tkm	LN 5914449 RP 0,000 P 5914479	5914464 0,000 5914479	0,0000 0,0000 0,0000		
Momento de Transporte	SICRO3	M0290	Tabua - E = 2,5 cm e L = 10 cm - Caminhão carroceria com capacidade de 15 t - 188 kW	0,0030400	tkm	LN 5914449 RP 0,000 P 5914479	5914464 0,000 5914479	0,0000 0,0000 0,0000		
Momento de Transporte	SICRO3	M1429	Tabua de pinho de terceira - E = 2,5 cm - Caminhão carroceria com capacidade de 15 t - 188 kW	0,0101100	tkm	LN 5914449 RP 0,000 P 5914479	5914464 0,000 5914479	0,0000 0,0000 0,0000		
							Custo Total dos Tempos Fixos =>	0,2718		
					MO sem LS =>	18,49	LS =>	15,85	MO com LS =>	34,34
					Valor do BDI =>	13,74			Valor com BDI =>	63,78
Composição	Código	Banco	Descrição	Tipo	Und	Quant.	Valor Unit	Total		
	93282	SINAPI	GUINCHO ELÉTRICO DE COLUNA, CAPACIDADE 400 KG, COM MOTO FREIO, MOTOR TRIFÁSICO DE 1,25 CV - CHI DIURNO. AF 03/2016	CHOR - CUSTOS HORÁRIOS DE MÁQUINAS E EQUIPAMENTOS	CHI	1,0000000	13,83	13,83		
Composição Auxiliar	93277	SINAPI	GUINCHO ELÉTRICO DE COLUNA, CAPACIDADE 400 KG, COM MOTO FREIO, MOTOR TRIFÁSICO DE 1,25 CV - DEPRECIACÃO. AF 03/2016	CHOR - CUSTOS HORÁRIOS DE MÁQUINAS E EQUIPAMENTOS	H	1,0000000	0,20	0,20		
Composição Auxiliar	93278	SINAPI	GUINCHO ELÉTRICO DE COLUNA, CAPACIDADE 400 KG, COM MOTO FREIO, MOTOR TRIFÁSICO DE 1,25 CV - JUROS. AF 03/2016	CHOR - CUSTOS HORÁRIOS DE MÁQUINAS E EQUIPAMENTOS	H	1,0000000	0,02	0,02		
Composição Auxiliar	88295	SINAPI	OPERADOR DE GUINCHO COM ENCARGOS COMPLEMENTARES	SEDI - SERVIÇOS DIVERSOS	H	1,0000000	13,61	13,61		
					MO sem LS =>	6,52	LS =>	5,59	MO com LS =>	12,11
					Valor do BDI =>	3,79			Valor com BDI =>	17,62
Composição	Código	Banco	Descrição	Tipo	Und	Quant.	Valor Unit	Total		
	93281	SINAPI	GUINCHO ELÉTRICO DE COLUNA, CAPACIDADE 400 KG, COM MOTO FREIO, MOTOR TRIFÁSICO DE 1,25 CV - CHI DIURNO. AF 03/2016	CHOR - CUSTOS HORÁRIOS DE MÁQUINAS E EQUIPAMENTOS	CHP	1,0000000	14,41	14,41		
Composição Auxiliar	93277	SINAPI	GUINCHO ELÉTRICO DE COLUNA, CAPACIDADE 400 KG, COM MOTO FREIO, MOTOR TRIFÁSICO DE 1,25 CV - DEPRECIACÃO. AF 03/2016	CHOR - CUSTOS HORÁRIOS DE MÁQUINAS E EQUIPAMENTOS	H	1,0000000	0,20	0,20		
Composição Auxiliar	93278	SINAPI	GUINCHO ELÉTRICO DE COLUNA, CAPACIDADE 400 KG, COM MOTO FREIO, MOTOR TRIFÁSICO DE 1,25 CV - JUROS. AF 03/2016	CHOR - CUSTOS HORÁRIOS DE MÁQUINAS E EQUIPAMENTOS	H	1,0000000	0,02	0,02		
Composição Auxiliar	93279	SINAPI	GUINCHO ELÉTRICO DE COLUNA, CAPACIDADE 400 KG, COM MOTO FREIO, MOTOR TRIFÁSICO DE 1,25 CV - MANUTENÇÃO. AF 03/2016	CHOR - CUSTOS HORÁRIOS DE MÁQUINAS E EQUIPAMENTOS	H	1,0000000	0,19	0,19		
Composição Auxiliar	93280	SINAPI	GUINCHO ELÉTRICO DE COLUNA, CAPACIDADE 400 KG, COM MOTO FREIO, MOTOR TRIFÁSICO DE 1,25 CV - MATERIAIS NA OPERAÇÃO. AF 03/2016	CHOR - CUSTOS HORÁRIOS DE MÁQUINAS E EQUIPAMENTOS	H	1,0000000	0,39	0,39		
Composição Auxiliar	88295	SINAPI	OPERADOR DE GUINCHO COM ENCARGOS COMPLEMENTARES	SEDI - SERVIÇOS DIVERSOS	H	1,0000000	13,61	13,61		
					MO sem LS =>	6,52	LS =>	5,59	MO com LS =>	12,11
					Valor do BDI =>	3,95			Valor com BDI =>	18,36
Composição	Código	Banco	Descrição	Tipo	Und	Quant.	Valor Unit	Total		
	93277	SINAPI	GUINCHO ELÉTRICO DE COLUNA, CAPACIDADE 400 KG, COM MOTO FREIO, MOTOR TRIFÁSICO DE 1,25 CV - DEPRECIACÃO. AF 03/2016	CHOR - CUSTOS HORÁRIOS DE MÁQUINAS E EQUIPAMENTOS	H	1,0000000	0,20	0,20		
Insumo	00036487	SINAPI	GUINCHO ELÉTRICO DE COLUNA, CAPACIDADE 400 KG, COM MOTO FREIO, MOTOR TRIFÁSICO DE 1,25 CV	Equipamento	UN	0,0000640	3,279,62	0,20		
					MO sem LS =>	0,00	LS =>	0,00	MO com LS =>	0,00
					Valor do BDI =>	0,05			Valor com BDI =>	0,25
Composição	Código	Banco	Descrição	Tipo	Und	Quant.	Valor Unit	Total		
	93278	SINAPI	GUINCHO ELÉTRICO DE COLUNA, CAPACIDADE 400 KG, COM MOTO FREIO, MOTOR TRIFÁSICO DE 1,25 CV - JUROS. AF 03/2016	CHOR - CUSTOS HORÁRIOS DE MÁQUINAS E EQUIPAMENTOS	H	1,0000000	0,02	0,02		
Insumo	00036487	SINAPI	GUINCHO ELÉTRICO DE COLUNA, CAPACIDADE 400 KG, COM MOTO FREIO, MOTOR TRIFÁSICO DE 1,25 CV	Equipamento	UN	0,0000076	3,279,62	0,02		
					MO sem LS =>	0,00	LS =>	0,00	MO com LS =>	0,00
					Valor do BDI =>	0,00			Valor com BDI =>	0,02
Composição	Código	Banco	Descrição	Tipo	Und	Quant.	Valor Unit	Total		
	93279	SINAPI	GUINCHO ELÉTRICO DE COLUNA, CAPACIDADE 400 KG, COM MOTO FREIO, MOTOR TRIFÁSICO DE 1,25 CV - MANUTENÇÃO. AF 03/2016	CHOR - CUSTOS HORÁRIOS DE MÁQUINAS E EQUIPAMENTOS	H	1,0000000	0,19	0,19		
Insumo	00036487	SINAPI	GUINCHO ELÉTRICO DE COLUNA, CAPACIDADE 400 KG, COM MOTO FREIO, MOTOR TRIFÁSICO DE 1,25 CV	Equipamento	UN	0,0000600	3,279,62	0,19		
					MO sem LS =>	0,00	LS =>	0,00	MO com LS =>	0,00
					Valor do BDI =>	0,05			Valor com BDI =>	0,24
Composição	Código	Banco	Descrição	Tipo	Und	Quant.	Valor Unit	Total		
	93280	SINAPI	GUINCHO ELÉTRICO DE COLUNA, CAPACIDADE 400 KG, COM MOTO FREIO, MOTOR TRIFÁSICO DE 1,25 CV - MATERIAIS NA OPERAÇÃO. AF 03/2016	CHOR - CUSTOS HORÁRIOS DE MÁQUINAS E EQUIPAMENTOS	H	1,0000000	0,39	0,39		
Insumo	00002705	SINAPI	ENERGIA ELÉTRICA ATÉ 2000 KWH INDUSTRIAL, SEM DEMANDA	Material	KWH	0,7800000	0,51	0,39		
					MO sem LS =>	0,00	LS =>	0,00	MO com LS =>	0,00
					Valor do BDI =>	0,10			Valor com BDI =>	0,49
Composição	Código	Banco	Descrição	Tipo	Und	Quant.	Valor Unit	Total		
	92023	SINAPI	INTERRUPTOR SIMPLES (1 MÓDULO) COM 1 TOMADA DE EMBUTIR 2P+T 10 A, INCLUINDO SUPORTE E PLACA - FORNECIMENTO E INSTALAÇÃO	INEL - INSTALAÇÃO ELÉTRICA/ELETRIFICAÇÃO E INEL - INSTALAÇÃO	UN	1,0000000	26,99	26,99		
Composição Auxiliar	91946	SINAPI	SUPORTE PARAFUSADO COM PLACA DE ENCAIXE 4" X 2" MÉDIO (1,30 M DO PISO) PARA PONTO ELÉTRICO - FORNECIMENTO E INSTALAÇÃO. AF 12/2015	INEL - INSTALAÇÃO ELÉTRICA/ELETRIFICAÇÃO E INEL - INSTALAÇÃO	UN	1,0000000	4,68	4,68		
Composição Auxiliar	92022	SINAPI	INTERRUPTOR SIMPLES (1 MÓDULO) COM 1 TOMADA DE EMBUTIR 2P+T 10 A, SEM SUPORTE E SEM PLACA - FORNECIMENTO E INSTALAÇÃO.	INEL - INSTALAÇÃO ELÉTRICA/ELETRIFICAÇÃO E INEL - INSTALAÇÃO	UN	1,0000000	22,31	22,31		
					MO sem LS =>	7,18	LS =>	6,15	MO com LS =>	13,33
					Valor do BDI =>	7,41			Valor com BDI =>	34,40
Composição	Código	Banco	Descrição	Tipo	Und	Quant.	Valor Unit	Total		
	92022	SINAPI	INTERRUPTOR SIMPLES (1 MÓDULO) COM 1 TOMADA DE EMBUTIR 2P+T 10 A, SEM SUPORTE E SEM PLACA - FORNECIMENTO E INSTALAÇÃO.	INEL - INSTALAÇÃO ELÉTRICA/ELETRIFICAÇÃO E INEL - INSTALAÇÃO	UN	1,0000000	22,31	22,31		
Composição Auxiliar	88247	SINAPI	AUXILIAR DE ELETRICISTA COM ENCARGOS COMPLEMENTARES	SEDI - SERVIÇOS DIVERSOS	H	0,4720000	12,34	5,82		
Composição Auxiliar	88264	SINAPI	ELETRICISTA COM ENCARGOS COMPLEMENTARES	SEDI - SERVIÇOS DIVERSOS	H	0,4720000	16,63	7,84		
Insumo	00038112	SINAPI	INTERRUPTOR SIMPLES 10A, 250V (APENAS MÓDULO)	Material	UN	1,0000000	4,05	4,05		
Insumo	00038101	SINAPI	TOMADA 2P+T 10A, 250V (APENAS MÓDULO)	Material	UN	1,0000000	4,60	4,60		
					MO sem LS =>	6,22	LS =>	5,33	MO com LS =>	11,55
					Valor do BDI =>	6,12			Valor com BDI =>	28,43

Composição	94559	SINAPI	JANELA DE AÇO TIPO BASCULANTE PARA VIDROS, COM BATENTE, FERRAGENS E PINTURA ANTICORROSIVA. EXCLUSIVE VIDROS, ACABAMENTO, ALIZAR E CONTRAMARCO. FORNECIMENTO E INSTALAÇÃO. AF 12/2019	ESQV - ESQUADRIAS/FERRAGENS/VIDROS	m²	1,000000	546,41	546,41	
Composição Auxiliar	88629	SINAPI	ARGAMASSA TRACO 1:3 (EM VOLUME DE CIMENTO E AREIA MÉDIA ÚMIDA), PREPARO MANUAL. AF 08/2019	SEDI - SERVIÇOS DIVERSOS	m³	0,0210000	353,37	7,42	
Composição Auxiliar	88309	SINAPI	PEDREIRO COM ENCARGOS COMPLEMENTARES	SEDI - SERVIÇOS DIVERSOS	H	4,5816000	16,44	75,31	
Composição Auxiliar	88316	SINAPI	SERVENTE COM ENCARGOS COMPLEMENTARES	SEDI - SERVIÇOS DIVERSOS	H	2,2910000	12,58	28,82	
Insumo	0001190	SINAPI	JANELA BASCULANTE, AÇO, COM BATENTE/REQUADRO, 60 X 60 CM (SEM VIDROS)	Material	UN	2,7780000	156,54	434,86	
				MO sem LS =>	48,94	LS =>	41,93	MO com LS =>	90,87
				Valor do BDI =>	150,04			Valor com BDI =>	696,45
Composição	95240	SINAPI	LASTRO DE CONCRETO MAGRO, APLICADO EM PISOS, LAJES SOBRE SOLO OU RADIER, ESPESSURA DE 3 CM. AF 07/2016	Tipo FUES - FUNDAÇÕES E ESTRUTURAS	m²	1,0000000	10,03	10,03	
Composição Auxiliar	94968	SINAPI	CONCRETO MAGRO PARA LASTRO, TRACO 1:4,5:4,5 (EM MASSA SECA DE CIMENTO/ AREIA MÉDIA/ BRITA 1) - PREPARO MECÂNICO COM BETONEIRA 600 L. AF 05/2021	FUES - FUNDAÇÕES E ESTRUTURAS	m³	0,0339000	200,77	6,80	
Composição Auxiliar	88309	SINAPI	PEDREIRO COM ENCARGOS COMPLEMENTARES	SEDI - SERVIÇOS DIVERSOS	H	0,1631000	16,44	2,68	
Composição Auxiliar	88316	SINAPI	SERVENTE COM ENCARGOS COMPLEMENTARES	SEDI - SERVIÇOS DIVERSOS	H	0,0444000	12,58	0,55	
				MO sem LS =>	2,21	LS =>	1,89	MO com LS =>	4,10
				Valor do BDI =>	2,75			Valor com BDI =>	12,78
Composição	95241	SINAPI	LASTRO DE CONCRETO MAGRO, APLICADO EM PISOS, LAJES SOBRE SOLO OU RADIER, ESPESSURA DE 5 CM. AF 07/2016	Tipo FUES - FUNDAÇÕES E ESTRUTURAS	m²	1,0000000	16,73	16,73	
Composição Auxiliar	94968	SINAPI	CONCRETO MAGRO PARA LASTRO, TRACO 1:4,5:4,5 (EM MASSA SECA DE CIMENTO/ AREIA MÉDIA/ BRITA 1) - PREPARO MECÂNICO COM BETONEIRA 600 L. AF 05/2021	FUES - FUNDAÇÕES E ESTRUTURAS	m³	0,0565000	200,77	11,34	
Composição Auxiliar	88309	SINAPI	PEDREIRO COM ENCARGOS COMPLEMENTARES	SEDI - SERVIÇOS DIVERSOS	H	0,2718000	16,44	4,46	
Composição Auxiliar	88316	SINAPI	SERVENTE COM ENCARGOS COMPLEMENTARES	SEDI - SERVIÇOS DIVERSOS	H	0,0741000	12,58	0,93	
				MO sem LS =>	3,69	LS =>	3,16	MO com LS =>	6,85
				Valor do BDI =>	4,59			Valor com BDI =>	21,32
Composição	97586	SINAPI	LUMINARIA TIPO CALHA, DE SOBREPOR, COM 2 LÂMPADAS TUBULARES FLUORESCENTES DE 36 W, COM REATOR DE PARTIDA RÁPIDA - FORNECIMENTO E INSTALAÇÃO. AF 02/2020	Tipo INEL - INSTALAÇÃO ELÉTRICA/ELETRIFICAÇÃO E ILUMINAÇÃO EXTERNA	UN	1,0000000	149,75	149,75	
Composição Auxiliar	88247	SINAPI	AUXILIAR DE ELETRICISTA COM ENCARGOS COMPLEMENTARES	SEDI - SERVIÇOS DIVERSOS	H	0,1727000	12,34	2,13	
Composição Auxiliar	88264	SINAPI	ELETRICISTA COM ENCARGOS COMPLEMENTARES	SEDI - SERVIÇOS DIVERSOS	H	0,4144000	16,63	6,89	
Insumo	00003799	SINAPI	LUMINARIA DE SOBREPOR EM CHAPA DE AÇO PARA 2 LAMPADAS FLUORESCENTES DE *36* W, ALETADA, COMPLETA (LAMPADAS E REATOR INCLUSOS)	Material	UN	1,0000000	140,73	140,73	
				MO sem LS =>	4,15	LS =>	3,55	MO com LS =>	7,70
				Valor do BDI =>	41,12			Valor com BDI =>	190,87
Composição	88377	SINAPI	OPERADOR DE BETONEIRA ESTACIONÁRIA/MISTURADOR COM ENCARGOS COMPLEMENTARES	SEDI - SERVIÇOS DIVERSOS	H	1,0000000	14,59	14,59	
Composição Auxiliar	95389	SINAPI	CURSO DE CAPACITAÇÃO PARA OPERADOR DE BETONEIRA ESTACIONÁRIA/MISTURADOR (ENCARGOS COMPLEMENTARES) - HORISTA	SEDI - SERVIÇOS DIVERSOS	H	1,0000000	0,08	0,08	
Insumo	00037370	SINAPI	ALIMENTAÇÃO - HORISTA (COLETADO CAIXA)	Outros	H	1,0000000	0,01	0,01	
Insumo	00043488	SINAPI	EPI - FAMÍLIA OPERADOR ESCAVADEIRA - HORISTA (ENCARGOS COMPLEMENTARES - COLETADO CAIXA)	Equipamento	H	1,0000000	0,52	0,52	
Insumo	00037372	SINAPI	EXAMES - HORISTA (COLETADO CAIXA)	Outros	H	1,0000000	0,56	0,56	
Insumo	00043464	SINAPI	FERRAMENTAS - FAMÍLIA OPERADOR ESCAVADEIRA - HORISTA (ENCARGOS COMPLEMENTARES - COLETADO CAIXA)	Equipamento	H	1,0000000	0,01	0,01	
Insumo	00037666	SINAPI	OPERADOR DE BETONEIRA ESTACIONÁRIA / MISTURADOR	Mão de Obra	H	1,0000000	13,01	13,01	
Insumo	00037373	SINAPI	SEGURO - HORISTA (COLETADO CAIXA)	Taxas	H	1,0000000	0,01	0,01	
Insumo	00037371	SINAPI	TRANSPORTE - HORISTA (COLETADO CAIXA)	Serviços	H	1,0000000	0,39	0,39	
				MO sem LS =>	7,05	LS =>	6,04	MO com LS =>	13,09
				Valor do BDI =>	4,00			Valor com BDI =>	18,50
Composição	88295	SINAPI	OPERADOR DE GUINCHO COM ENCARGOS COMPLEMENTARES	SEDI - SERVIÇOS DIVERSOS	H	1,0000000	13,61	13,61	
Composição Auxiliar	95358	SINAPI	CURSO DE CAPACITAÇÃO PARA OPERADOR DE GUINCHO (ENCARGOS COMPLEMENTARES) - HORISTA	SEDI - SERVIÇOS DIVERSOS	H	1,0000000	0,15	0,15	
Insumo	00037370	SINAPI	ALIMENTAÇÃO - HORISTA (COLETADO CAIXA)	Outros	H	1,0000000	0,01	0,01	
Insumo	00043488	SINAPI	EPI - FAMÍLIA OPERADOR ESCAVADEIRA - HORISTA (ENCARGOS COMPLEMENTARES - COLETADO CAIXA)	Equipamento	H	1,0000000	0,52	0,52	
Insumo	00037372	SINAPI	EXAMES - HORISTA (COLETADO CAIXA)	Outros	H	1,0000000	0,56	0,56	
Insumo	00043464	SINAPI	FERRAMENTAS - FAMÍLIA OPERADOR ESCAVADEIRA - HORISTA (ENCARGOS COMPLEMENTARES - COLETADO CAIXA)	Equipamento	H	1,0000000	0,01	0,01	
Insumo	00004253	SINAPI	OPERADOR DE GUINCHO OU GUINCHIEIRO	Mão de Obra	H	1,0000000	11,96	11,96	
Insumo	00037373	SINAPI	SEGURO - HORISTA (COLETADO CAIXA)	Taxas	H	1,0000000	0,01	0,01	
Insumo	00037371	SINAPI	TRANSPORTE - HORISTA (COLETADO CAIXA)	Serviços	H	1,0000000	0,39	0,39	
				MO sem LS =>	6,52	LS =>	5,59	MO com LS =>	12,11
				Valor do BDI =>	3,73			Valor com BDI =>	17,34
Composição	88297	SINAPI	OPERADOR DE MÁQUINAS E EQUIPAMENTOS COM ENCARGOS COMPLEMENTARES	SEDI - SERVIÇOS DIVERSOS	H	1,0000000	14,95	14,95	
Composição Auxiliar	95360	SINAPI	CURSO DE CAPACITAÇÃO PARA OPERADOR DE MÁQUINAS E EQUIPAMENTOS (ENCARGOS COMPLEMENTARES) - HORISTA	SEDI - SERVIÇOS DIVERSOS	H	1,0000000	0,12	0,12	
Insumo	00037370	SINAPI	ALIMENTAÇÃO - HORISTA (COLETADO CAIXA)	Outros	H	1,0000000	0,01	0,01	
Insumo	00043488	SINAPI	EPI - FAMÍLIA OPERADOR ESCAVADEIRA - HORISTA (ENCARGOS COMPLEMENTARES - COLETADO CAIXA)	Equipamento	H	1,0000000	0,52	0,52	
Insumo	00037372	SINAPI	EXAMES - HORISTA (COLETADO CAIXA)	Outros	H	1,0000000	0,56	0,56	
Insumo	00043464	SINAPI	FERRAMENTAS - FAMÍLIA OPERADOR ESCAVADEIRA - HORISTA (ENCARGOS COMPLEMENTARES - COLETADO CAIXA)	Equipamento	H	1,0000000	0,01	0,01	
Insumo	00004230	SINAPI	OPERADOR DE MÁQUINAS E TRATORES DIVERSOS (TERRAPLANAGEM)	Mão de Obra	H	1,0000000	13,33	13,33	
Insumo	00037373	SINAPI	SEGURO - HORISTA (COLETADO CAIXA)	Taxas	H	1,0000000	0,01	0,01	
Insumo	00037371	SINAPI	TRANSPORTE - HORISTA (COLETADO CAIXA)	Serviços	H	1,0000000	0,39	0,39	
				MO sem LS =>	7,24	LS =>	6,21	MO com LS =>	13,45
				Valor do BDI =>	4,10			Valor com BDI =>	19,05
Composição	98445	SINAPI	PAREDE DE MADEIRA COMPENSADA PARA CONSTRUÇÃO TEMPORÁRIA EM CHAPA SIMPLES, EXTERNA, COM ÁREA LÍQUIDA MAIOR OU IGUAL A 6 M², COM VÃO AF 05/2018	Tipo CANT - CANTEIRO DE OBRAS	m²	1,0000000	135,62	135,62	
Composição Auxiliar	91692	SINAPI	SERRA CIRCULAR DE BANCADA COM MOTOR ELÉTRICO POTÊNCIA DE 5HP, COM COIFA PARA DISCO 10" - CHP DIURNO. AF 08/2015	CHOR - CUSTOS HORÁRIOS DE MÁQUINAS E EQUIPAMENTOS	CHP	0,0119000	15,72	0,18	
Composição Auxiliar	91693	SINAPI	SERRA CIRCULAR DE BANCADA COM MOTOR ELÉTRICO POTÊNCIA DE 5HP, COM COIFA PARA DISCO 10" - CHI DIURNO. AF 08/2015	CHOR - CUSTOS HORÁRIOS DE MÁQUINAS E EQUIPAMENTOS	CHI	0,0518000	15,00	0,77	





Composição Auxiliar	94974	SINAPI	CONCRETO MAGRO PARA LASTRO, TRAÇO 1:4,5:4,5 (EM MASSA SECA DE CIMENTO: AREIA MÉDIA/ BRITA 1) - PREPARO MANUAL. AF 05/2021	FUES - FUNDAÇÕES E ESTRUTURAS	m³	0,0021000	235,19	0,49
Composição Auxiliar	88239	SINAPI	AJUDANTE DE CARPINTEIRO COM ENCARGOS COMPLEMENTARES	SEDI - SERVIÇOS DIVERSOS	H	0,3647000	12,64	4,60
Composição Auxiliar	88262	SINAPI	CARPINTEIRO DE FORMAS COM ENCARGOS COMPLEMENTARES	SEDI - SERVIÇOS DIVERSOS	H	1,0941000	16,24	17,76
Insumo	00004433	SINAPI	CAIBRO NAO APARELHADO *7,5 X 7,5* CM, EM MACARANDUBA, ANGELIM OU EQUIVALENTE DA REGIAO - BRUTA	Material	M	1,8033000	22,07	39,79
Insumo	00043681	SINAPI	CHAPA/PAINEL DE MADEIRA COMPENSADA RESINADA (MADEIRITE RESINADO ROSA) PARA FORMA DE CONCRETO, DE 2200 x 1100 MM, E = 8 A 12 MM	Material	m²	1,0500380	22,73	23,86
Insumo	00005061	SINAPI	PREGO DE ACO POLIDO COM CABECA 18 X 27 (2 1/2 X 10)	Material	KG	0,0628000	15,72	0,98
Insumo	00003992	SINAPI	TABUA APARELHADA *2,5 X 30* CM, EM MACARANDUBA, ANGELIM OU EQUIVALENTE DA REGIAO	Material	M	1,8033000	26,17	47,19
				MO sem LS =>		10,89		
				Valor do BDI =>		37,24		
				LS =>		9,33		
				MO com LS =>			20,22	
				Valor com BDI =>			172,86	

	Código	Banco	Descrição	Tipo	Und	Quant.	Valor Unit	Total
Composição	98441	SINAPI	PAREDE DE MADEIRA COMPENSADA PARA CONSTRUÇÃO TEMPORÁRIA EM CHAPA SIMPLES, EXTERNA, COM AREA LIQUIDA MAIOR OU IGUAL A 6 M², SEM VÃO. AF 05/2018	CANT - CANTEIRO DE OBRAS	m²	1,0000000	112,51	112,51
Composição Auxiliar	91692	SINAPI	SERRA CIRCULAR DE BANCADA COM MOTOR ELÉTRICO POTÊNCIA DE 5HP, COM COIFA PARA DISCO 10" - CHP DIURNO. AF 08/2015	CHOR - CUSTOS HORÁRIOS DE MÁQUINAS E EQUIPAMENTOS	CHP	0,0082000	15,72	0,12
Composição Auxiliar	91693	SINAPI	SERRA CIRCULAR DE BANCADA COM MOTOR ELÉTRICO POTÊNCIA DE 5HP, COM COIFA PARA DISCO 10" - CHI DIURNO. AF 08/2015	CHOR - CUSTOS HORÁRIOS DE MÁQUINAS E EQUIPAMENTOS	CHI	0,0359000	15,00	0,53
Composição Auxiliar	94974	SINAPI	CONCRETO MAGRO PARA LASTRO, TRAÇO 1:4,5:4,5 (EM MASSA SECA DE CIMENTO: AREIA MÉDIA/ BRITA 1) - PREPARO MANUAL. AF 05/2021	FUES - FUNDAÇÕES E ESTRUTURAS	m³	0,0015000	235,19	0,35
Composição Auxiliar	88239	SINAPI	AJUDANTE DE CARPINTEIRO COM ENCARGOS COMPLEMENTARES	SEDI - SERVIÇOS DIVERSOS	H	0,2512000	12,64	3,17
Composição Auxiliar	88262	SINAPI	CARPINTEIRO DE FORMAS COM ENCARGOS COMPLEMENTARES	SEDI - SERVIÇOS DIVERSOS	H	0,7535000	16,24	12,23
Insumo	00004433	SINAPI	CAIBRO NAO APARELHADO *7,5 X 7,5* CM, EM MACARANDUBA, ANGELIM OU EQUIVALENTE DA REGIAO - BRUTA	Material	M	1,2308000	22,07	27,16
Insumo	00043681	SINAPI	CHAPA/PAINEL DE MADEIRA COMPENSADA RESINADA (MADEIRITE RESINADO ROSA) PARA FORMA DE CONCRETO, DE 2200 x 1100 MM, E = 8 A 12 MM	Material	m²	1,0500380	22,73	23,86
Insumo	00005061	SINAPI	PREGO DE ACO POLIDO COM CABECA 18 X 27 (2 1/2 X 10)	Material	KG	0,0517000	15,72	0,81
Insumo	00003992	SINAPI	TABUA APARELHADA *2,5 X 30* CM, EM MACARANDUBA, ANGELIM OU EQUIVALENTE DA REGIAO	Material	M	1,6923000	26,17	44,28
				MO sem LS =>		7,50		
				Valor do BDI =>		30,89		
				LS =>		6,43		
				MO com LS =>			13,93	
				Valor com BDI =>			143,40	

	Código	Banco	Descrição	Tipo	Und	Quant.	Valor Unit	Total
Composição	98446	SINAPI	PAREDE DE MADEIRA COMPENSADA PARA CONSTRUÇÃO TEMPORÁRIA EM CHAPA SIMPLES, EXTERNA, COM AREA LIQUIDA MENOR QUE 6 M², COM VÃO. AF 05/2018	CANT - CANTEIRO DE OBRAS	m²	1,0000000	173,07	173,07
Composição Auxiliar	91692	SINAPI	SERRA CIRCULAR DE BANCADA COM MOTOR ELÉTRICO POTÊNCIA DE 5HP, COM COIFA PARA DISCO 10" - CHP DIURNO. AF 08/2015	CHOR - CUSTOS HORÁRIOS DE MÁQUINAS E EQUIPAMENTOS	CHP	0,0170000	15,72	0,26
Composição Auxiliar	91693	SINAPI	SERRA CIRCULAR DE BANCADA COM MOTOR ELÉTRICO POTÊNCIA DE 5HP, COM COIFA PARA DISCO 10" - CHI DIURNO. AF 08/2015	CHOR - CUSTOS HORÁRIOS DE MÁQUINAS E EQUIPAMENTOS	CHI	0,0744000	15,00	1,11
Composição Auxiliar	94974	SINAPI	CONCRETO MAGRO PARA LASTRO, TRAÇO 1:4,5:4,5 (EM MASSA SECA DE CIMENTO: AREIA MÉDIA/ BRITA 1) - PREPARO MANUAL. AF 05/2021	FUES - FUNDAÇÕES E ESTRUTURAS	m³	0,0031000	235,19	0,72
Composição Auxiliar	88239	SINAPI	AJUDANTE DE CARPINTEIRO COM ENCARGOS COMPLEMENTARES	SEDI - SERVIÇOS DIVERSOS	H	0,6018000	12,64	7,60
Composição Auxiliar	88262	SINAPI	CARPINTEIRO DE FORMAS COM ENCARGOS COMPLEMENTARES	SEDI - SERVIÇOS DIVERSOS	H	1,8053000	16,24	29,31
Insumo	00004433	SINAPI	CAIBRO NAO APARELHADO *7,5 X 7,5* CM, EM MACARANDUBA, ANGELIM OU EQUIVALENTE DA REGIAO - BRUTA	Material	M	2,6139000	22,07	57,68
Insumo	00043681	SINAPI	CHAPA/PAINEL DE MADEIRA COMPENSADA RESINADA (MADEIRITE RESINADO ROSA) PARA FORMA DE CONCRETO, DE 2200 x 1100 MM, E = 8 A 12 MM	Material	m²	1,0500380	22,73	23,86
Insumo	00005061	SINAPI	PREGO DE ACO POLIDO COM CABECA 18 X 27 (2 1/2 X 10)	Material	KG	0,0784000	15,72	1,23
Insumo	00003992	SINAPI	TABUA APARELHADA *2,5 X 30* CM, EM MACARANDUBA, ANGELIM OU EQUIVALENTE DA REGIAO	Material	M	1,9604000	26,17	51,30
				MO sem LS =>		17,87		
				Valor do BDI =>		47,52		
				LS =>		15,31		
				MO com LS =>			33,18	
				Valor com BDI =>			220,59	

	Código	Banco	Descrição	Tipo	Und	Quant.	Valor Unit	Total
Composição	98442	SINAPI	PAREDE DE MADEIRA COMPENSADA PARA CONSTRUÇÃO TEMPORÁRIA EM CHAPA SIMPLES, EXTERNA, COM AREA LIQUIDA MENOR QUE 6 M², SEM VÃO. AF 05/2018	CANT - CANTEIRO DE OBRAS	m²	1,0000000	114,50	114,50
Composição Auxiliar	91692	SINAPI	SERRA CIRCULAR DE BANCADA COM MOTOR ELÉTRICO POTÊNCIA DE 5HP, COM COIFA PARA DISCO 10" - CHP DIURNO. AF 08/2015	CHOR - CUSTOS HORÁRIOS DE MÁQUINAS E EQUIPAMENTOS	CHP	0,0076000	15,72	0,11
Composição Auxiliar	91693	SINAPI	SERRA CIRCULAR DE BANCADA COM MOTOR ELÉTRICO POTÊNCIA DE 5HP, COM COIFA PARA DISCO 10" - CHI DIURNO. AF 08/2015	CHOR - CUSTOS HORÁRIOS DE MÁQUINAS E EQUIPAMENTOS	CHI	0,0332000	15,00	0,49
Composição Auxiliar	94974	SINAPI	CONCRETO MAGRO PARA LASTRO, TRAÇO 1:4,5:4,5 (EM MASSA SECA DE CIMENTO: AREIA MÉDIA/ BRITA 1) - PREPARO MANUAL. AF 05/2021	FUES - FUNDAÇÕES E ESTRUTURAS	m³	0,0015000	235,19	0,35
Composição Auxiliar	88239	SINAPI	AJUDANTE DE CARPINTEIRO COM ENCARGOS COMPLEMENTARES	SEDI - SERVIÇOS DIVERSOS	H	0,2844000	12,64	3,59
Composição Auxiliar	88262	SINAPI	CARPINTEIRO DE FORMAS COM ENCARGOS COMPLEMENTARES	SEDI - SERVIÇOS DIVERSOS	H	0,8532000	16,24	13,85
Insumo	00004433	SINAPI	CAIBRO NAO APARELHADO *7,5 X 7,5* CM, EM MACARANDUBA, ANGELIM OU EQUIVALENTE DA REGIAO - BRUTA	Material	M	1,2308000	22,07	27,16
Insumo	00043681	SINAPI	CHAPA/PAINEL DE MADEIRA COMPENSADA RESINADA (MADEIRITE RESINADO ROSA) PARA FORMA DE CONCRETO, DE 2200 x 1100 MM, E = 8 A 12 MM	Material	m²	1,0500380	22,73	23,86
Insumo	00005061	SINAPI	PREGO DE ACO POLIDO COM CABECA 18 X 27 (2 1/2 X 10)	Material	KG	0,0517000	15,72	0,81
Insumo	00003992	SINAPI	TABUA APARELHADA *2,5 X 30* CM, EM MACARANDUBA, ANGELIM OU EQUIVALENTE DA REGIAO	Material	M	1,6923000	26,17	44,28
				MO sem LS =>		8,42		
				Valor do BDI =>		31,44		
				LS =>		7,22		
				MO com LS =>			15,64	
				Valor com BDI =>			145,94	

	Código	Banco	Descrição	Tipo	Und	Quant.	Valor Unit	Total
Composição	88309	SINAPI	PEDREIRO COM ENCARGOS COMPLEMENTARES	SEDI - SERVIÇOS DIVERSOS	H	1,0000000	16,44	16,44
Composição Auxiliar	95371	SINAPI	CURSO DE CAPACITAÇÃO PARA PEDREIRO (ENCARGOS COMPLEMENTARES) - HORISTA	SEDI - SERVIÇOS DIVERSOS	H	1,0000000	0,24	0,24
Insumo	00037370	SINAPI	ALIMENTAÇÃO - HORISTA (COLETADO CAIXA)	Outros	H	1,0000000	0,01	0,01
Insumo	00043489	SINAPI	EPI - FAMILIA PEDREIRO - HORISTA (ENCARGOS COMPLEMENTARES - COLETADO CAIXA)	Equipamento	H	1,0000000	0,75	0,75
Insumo	00037372	SINAPI	EXAMES - HORISTA (COLETADO CAIXA)	Outros	H	1,0000000	0,56	0,56
Insumo	00043465	SINAPI	FERRAMENTAS - FAMILIA PEDREIRO - HORISTA (ENCARGOS COMPLEMENTARES - COLETADO CAIXA)	Equipamento	H	1,0000000	0,51	0,51
Insumo	00004750	SINAPI	PEDREIRO (HORISTA)	Mão de Obra	H	1,0000000	13,97	13,97
Insumo	00037373	SINAPI	SEGURO - HORISTA (COLETADO CAIXA)	Taxas	H	1,0000000	0,01	0,01
Insumo	00037371	SINAPI	TRANSPORTE - HORISTA (COLETADO CAIXA)	Serviços	H	1,0000000	0,39	0,39
				MO sem LS =>		7,65		
				Valor do BDI =>		4,51		
				LS =>		6,56		
				MO com LS =>			14,21	
				Valor com BDI =>			20,95	

	Código	Banco	Descrição	Tipo	Und	Quant.	Valor Unit	Total
Composição	88310	SINAPI	PINTOR COM ENCARGOS COMPLEMENTARES	SEDI - SERVIÇOS DIVERSOS	H	1,0000000	17,19	17,19
Composição Auxiliar	95372	SINAPI	CURSO DE CAPACITAÇÃO PARA PINTOR (ENCARGOS COMPLEMENTARES) - HORISTA	SEDI - SERVIÇOS DIVERSOS	H	1,0000000	0,16	0,16
Insumo	00037370	SINAPI	ALIMENTAÇÃO - HORISTA (COLETADO CAIXA)	Outros	H	1,0000000	0,01	0,01



### COMPOSIÇÃO ANALÍTICA DE LDI OU BDI

Nº do Contrato de Repasse:	
Proponente:	CONSERPAV CONSTRUÇÕES SERVIÇOS E PAVIMENTAÇÃO EIRELI.
Empreendimento:	MANUTENÇÃO E ADAPTAÇÃO DAS ESTRADAS VICINAIS DA ZONA RURAL DO ENTRONCAMENTO, TINGIDOR E LEITE NO MUNICÍPIO DE ITAPECURU MIRIM / MA.
Tipo de Obra:	Construção de Rodovias (Pavimentação Urbana)
Base de Cálculo do ISS da Prefeitura:	50%
Orçamento Desonerado? (Sim ou Não)	SIM

DESCRIÇÃO	VALORES DE REFERÊNCIA - %			BDI ADOTADO - %
	(1º Quartil)	MÉDIA	(3º Quartil)	
Administração Central	3,80	4,01	4,67	3,80
Seguros e Garantias (*)	0,32	0,40	0,74	0,32
Riscos	0,50	0,56	0,97	0,50
Despesas Financeiras	1,02	1,11	1,21	1,02
Lucro	6,64	7,30	8,69	7,76
COFINS	3,00	3,00	3,00	3,00
PIS	0,65	0,65	0,65	0,65
ISS (**)	2,00	3,50	5,00	5,00
CPRB - Alíquota 4,5% Receita Bruta (Desoneração)	4,50	4,50	4,50	4,50
<b>LIMITE BDI C/ DESONERAÇÃO</b>	<b>25,62</b>	<b>27,06</b>	<b>30,49</b>	<b>27,46</b>
<b>LIMITE BDI S/ DESONERAÇÃO</b>	<b>19,60</b>	<b>20,97</b>	<b>24,23</b>	

Fonte da composição, valores de referência e fórmula do BDI: Acórdão 2622/2013-TCU-Plenário

Desoneração: Lei nº 13.161/2015

Verificação do BDI: **OK**

BDI s/ desoneração: 21.35

Os valores de BDI acima foram calculados com emprego da fórmula abaixo:

$$BDI = \frac{(1 + AC + S + R + G)(1 + DF)(1 + L)}{(1 - I)} - 1$$

Onde:

AC = taxa de rateio da Administração Central;

DF = taxa das despesas financeiras;

R, S, G = taxa de risco, seguro e garantia do empreendimento;

I = taxa de tributos (Onerado: I = COFINS+PIS+ISS / Desonerado: I = COFINS+PIS+ISS+CPRB);

L = taxa de lucro.

Declaro para os devidos fins que, conforme legislação tributária municipal, a base de cálculo do ISS para Construção de Rodovias (Pavimentação Urbana) é de 50%, com a respectiva alíquota de 5%. Declaramos ainda que adotamos orçamento Com Desoneração e que esta é a alternativa mais adequada para a Administração Pública.

JOSE DO CARMO MEIRELES  
Assinado de forma digital por JOSE DO CARMO MEIRELES  
CARDOSO:10449418391  
Dados: 2022.06.01 16:57:39 -03'00'

Profissional:  
CREA/CAU:

CARDOSO:10449  
418391

IVONE NUNES SANTOS:6202  
Assinado de forma digital por IVONE NUNES SANTOS:62024698387  
Dados: 2022.06.01 16:57:07 -03'00'

Resp. Tomador:  
Cargo:

4698387



## CARTA PROPOSTA

**PREGÃO ELETRÔNICO Nº 028/2022**  
**PROCESSO ADMINISTRATIVO Nº 2022.05.10.0006**

À

**PREFEITURA MUNICIPAL DE ITAPECURU MIRIM/MA**  
**A PREGOEIRA E EQUIPE DE APOIO.**

### **IDENTIFICAÇÃO DA PROPONENTE:**

NOME DE FANTASIA: CONSERPAV

RAZÃO SOCIAL: CONSERPAV CONSTRUÇÕES SERVIÇOS E PAVIMENTAÇÃO EIRELI

CNPJ: 10.895.537/0001-70

INSC. EST.:

OPTANTE PELO SIMPLES? SIM ( ) NÃO (X)

ENDEREÇO: AV. JOSÉ BERNARDINO, Nº 50, SALA A, ANDAR 2

BAIRRO: CENTRO CIDADE: BALSAS(MA)

CEP: 65.800-000 E-MAIL: [conserpav@conserpav.com.br](mailto:conserpav@conserpav.com.br)

TELEFONE: (99) 99155-8152

CONTATO DA LICITANTE: ANDRÉ NATIVIDADE BAPTISTA TELEFONE: (99) 99155-8152

BANCO DA LICITANTE: BANCO DO BRASIL CONTA BANCÁRIA DA LICITANTE: 5907-2

Nº DA AGÊNCIA: 5351-1

**OBJETO: MANUTENÇÃO E ADAPTAÇÃO DAS ESTRADAS VICINAIS DA ZONA RURAL DE ENTRONCAMENTO, TINGIDOR E LEITE DO MUNICÍPIO DE ITAPECURU MIRIM / MA.**

### **Planilha Orçamentária Resumida**

Item	Descrição	Total
1	SERVIÇOS PRELIMINARES	RS 165.470,91
2	SERVIÇOS DE TERRAPLENAGEM	RS 972.092,83
3	SERVIÇOS DE PAVIMENTAÇÃO	RS 1.507.047,40
4	OBRAS DE ARTE CORRENTE	RS 162.880,92
5	RECUPERAÇÃO DE ÁREAS DEGRADADAS	RS 31.507,95

Tipo de Licitação	PREGÃO ELETRÔNICO Nº 028/2022	<b>Total sem BDI</b>	<b>RS 2.236.626,10</b>
Abertura da Licitação	02/06/2022 16:00	<b>Total do BDI</b>	<b>RS 602.373,90</b>
Número do Processo Licitatório	Nº 2022.05.10.0006	<b>Total Geral</b>	<b>RS 2.839.000,00</b>

**VALOR GLOBAL DA PROPOSTA: DOIS MILHÕES, OITOCENTOS E TRINTA E NOVE MIL REAIS.**

**CONSERPAV CONSTRUÇÕES SERVIÇOS E PAVIMENTAÇÃO EIRELI**  
**CNPJ: 10.895.537/0001-10**

**Avenida José Bernardino, nº 50, Sala A, Andar 2 - Centro \* Cep:65.800-000 \* Balsas (MA)**  
**Tel: (99) 99155-8152 \* E-mail: [conserpav@conserpav.com.br](mailto:conserpav@conserpav.com.br) - [conserpaveireli@gmail.com](mailto:conserpaveireli@gmail.com)**

IVONE NUNES Assinado de forma digital  
SANTOS:6202 por IVONE NUNES  
4698387 SANTOS:62024698387  
14/06/2022 14:40:07 -0300'



A EMPRESA: **CONSERPAV CONSTRUÇÕES SERVIÇOS E PAVIMENTAÇÃO EIRELI** DECLARA QUE:

- 1 - ESTÃO INCLUSAS NO VALOR COTADO TODAS AS DESPESAS COM MÃO DE OBRA E, BEM COMO, TODOS OS TRIBUTOS E ENCARGOS FISCAIS, SOCIAIS, TRABALHISTAS, PREVIDENCIÁRIOS E COMERCIAIS E, AINDA, OS GASTOS COM TRANSPORTE E ACONDICIONAMENTO DOS PRODUTOS EM EMBALAGENS ADEQUADAS.
- 2 - VALIDADE DA PROPOSTA: 60 (SESSENTA) DIAS.
- 3 - PRAZO DE INÍCIO DE FORNECIMENTO/EXECUÇÃO DOS SERVIÇOS DE ACORDO COM O ESTABELECIDO NO TERMO DE REFERÊNCIA (ANEXO I) DO EDITAL DESSE PROCESSO.
- 4 - QUE NÃO POSSUI COMO SÓCIO, GERENTE E DIRETORES, SERVIDORES DA PREFEITURA MUNICIPAL DE ITAPECURU MIRIM / MA, E AINDA CÔNJUGE, COMPANHEIRO OU PARENTE ATÉ TERCEIRO GRAU.
- 5 - QUE O PRAZO DE INÍCIO DA ENTREGA DOS MATERIAIS SERÁ DE ACORDO COM OS TERMOS ESTABELECIDOS NO ANEXO I, DESTE EDITAL A CONTAR DO RECEBIMENTO, POR PARTE DA CONTRATADA, DA ORDEM DE COMPRA OU DOCUMENTO SIMILAR, NA OBRA, TODOS OS EQUIPAMENTOS SERÃO AVALIADOS, SOB PENA DE DEVOLUÇÃO DE NÃO ACEITE, CASO NÃO ATENDA A DISCRIMINAÇÃO DO TERMO DE REFERÊNCIA DO REFERIDO EDITAL OU DE MÁ QUALIDADE.

Itapecuru Mirim (MA), 14 de junho de 2022.

### **CONSERPAV CONSTRUÇÕES SERVIÇOS E PAVIMENTAÇÃO EIRELI**

**IVONE NUNES** Assinado de forma digital por IVONE NUNES  
**SANTOS:6202** SANTOS:62024698387  
**4698387** Dados: 2022.06.14 14:40:23 -03'00'

---

**IVONE NUNES SANTOS**  
**CPF nº 620.246.983-87**  
**Proprietária**





OBRA: MANUTENÇÃO E ADAPTAÇÃO DAS ESTRADAS VICINAIS DA ZONA RURAL DE  
ENTRONCAMENTO, TINGIDOR E LEITE DO MUNICÍPIO DE ITAPECURU MIRIM / MA.

BANCOS:  
SINAPI - 02/2022 - Maranhão  
SICRO3 - 10/2021 - Maranhão  
SICRO2 - 11/2016 - Maranhão  
BDI - 27,46%

Encargos sociais desonerado:  
Horista: 85,68%  
Mensalista: 49,33%

Composições Analíticas com Preço Unitário									
Composições Principais									
I.1	Código	Banco	Descrição	Tipo	Und	Quant.	Valor Unit	Total	
Composição	74209/001	SINAPI	PLACA DE OBRA EM CHAPA DE AÇO GALVANIZADO	CANT - CANTEIRO DE OBRAS	m²	1,0000000	234,05	234,05	
Composição Auxiliar	94962	SINAPI	CONCRETO MAGRO PARA LASTRO, TRAÇO 1:4:5-4,5 (EM MASSA SECA DE CIMENTO/ AREIA MÉDIA/ BRITA 1) - PREPARO MECÂNICO COM BETONEIRA 400 L. AF. 05/2021	FUES - FUNDACOES E ESTRUTURAS	m³	0,0100000	203,20	2,03	
Composição Auxiliar	88316	SINAPI	SERVENTE COM ENCARGOS COMPLEMENTARES	SEDI - SERVIÇOS DIVERSOS	H	2,0000000	12,58	25,16	
Composição Auxiliar	88262	SINAPI	CARPINTEIRO DE FORMAS COM ENCARGOS COMPLEMENTARES	SEDI - SERVIÇOS DIVERSOS	H	1,0000000	16,24	16,24	
Insumo	00094813	SINAPI	PLACA DE OBRA (PARA CONSTRUCAO CIVIL) EM CHAPA GALVANIZADA *N. 22*, ADESIVADA, DE *2,4 X 1,2* M (SEM POSTES PARA FIXACAO)	Material	m²	1,0000000	153,82	153,82	
Insumo	00004491	SINAPI	PONTELETE *7,5 X 7,5* CM EM PINUS, MISTA OU EQUIVALENTE DA REGIAO BRUTA	Material	M	4,0000000	7,23	28,92	
Insumo	00005075	SINAPI	PREGO DE AÇO POLIDO COM CABECA 18 X 30 (2 3/4 X 10)	Material	KG	0,1100000	15,98	1,75	
Insumo	00004417	SINAPI	SARRAFO NAO APARELHADO *2,5 X 7* CM, EM MACARANDUBA, ANGELIM OU EQUIVALENTE DA REGIAO - BRUTA	Material	M	1,0000000	6,13	6,13	
				MO sem LS =>	19,07	LS =>	16,34	MO com LS =>	35,41
				Valor do BDI =>	64,27	Valor com BDI =>		298,32	
I.2	Código	Banco	Descrição	Tipo	Und	Quant.	Valor Unit	Total	
Composição	COMPOSIÇÃO 026	Proprio	MOBILIZAÇÃO E DESMOBILIZAÇÃO DE EQUIPAMENTOS	TRAN - TRANSPORTES, CARGAS E DESCARGAS	CHP	1,0000000	8.141,91	8.141,91	
Insumo	E9541	SICRO3	Trator sobre esteiras com lâmina - 259 kW	Equipamento	UN	1,7000000	401,66	681,79	
Insumo	E9681	SICRO3	Rolo compactador liso tandem vibratório autopropelido de 10,4 t - 82 kW	Equipamento	UN	17,0000000	147,72	2.511,20	
Insumo	E9579	SICRO3	Caminhão basculante com capacidade de 10 m³ - 188 kW	Equipamento	UN	1,7500000	150,38	263,16	
Insumo	E9524	SICRO3	Motoniveladora - 93 kW	Equipamento	UN	17,0000000	137,13	2.331,20	
Insumo	E9571	SICRO3	Caminhão tanque com capacidade de 10.000 l - 188 kW	Equipamento	UN	0,8600000	182,87	157,26	
Insumo	E9511	SICRO3	Carregadeira de pneus com capacidade de 3,40 m³ - 195 kW	Equipamento	UN	10,0000000	219,73	2.197,30	
				MO sem LS =>	0,00	LS =>	0,00	MO com LS =>	0,00
				Valor do BDI =>	2.235,76	Valor com BDI =>		10.377,67	
I.3	Código	Banco	Descrição	Tipo	Und	Quant.	Valor Unit	Total	
Composição	93584	SINAPI	EXECUÇÃO DE DEPOSITO EM CANTEIRO DE OBRA EM CHAPA DE MADEIRA COMPENSADA, NÃO INCLUSO MOBILIARIO. AF. 04/2016	CANT - CANTEIRO DE OBRAS	m²	1,0000000	658,24	658,24	
Composição Auxiliar	98441	SINAPI	PAREDE DE MADEIRA COMPENSADA PARA CONSTRUÇÃO TEMPORÁRIA EM CHAPA SIMPLES, EXTERNA, COM ÁREA LÍQUIDA MAIOR OU IGUAL A 6 M², SEM VÃO. AF. 05/2018	CANT - CANTEIRO DE OBRAS	m²	0,5136000	112,51	57,78	
Composição Auxiliar	98446	SINAPI	PAREDE DE MADEIRA COMPENSADA PARA CONSTRUÇÃO TEMPORÁRIA EM CHAPA SIMPLES, EXTERNA, COM ÁREA LÍQUIDA MENOR QUE 6 M², COM VÃO. AF. 05/2018	CANT - CANTEIRO DE OBRAS	m²	0,6255000	173,07	108,25	
Composição Auxiliar	98442	SINAPI	PAREDE DE MADEIRA COMPENSADA PARA CONSTRUÇÃO TEMPORÁRIA EM CHAPA SIMPLES, EXTERNA, COM ÁREA LÍQUIDA MENOR QUE 6 M², SEM VÃO. AF. 05/2018	CANT - CANTEIRO DE OBRAS	m²	0,5911000	114,50	67,68	
Composição Auxiliar	98445	SINAPI	PAREDE DE MADEIRA COMPENSADA PARA CONSTRUÇÃO TEMPORÁRIA EM CHAPA SIMPLES, EXTERNA, COM ÁREA LÍQUIDA MAIOR OU IGUAL A 6 M², COM VÃO. AF. 05/2018	CANT - CANTEIRO DE OBRAS	m²	0,8023000	135,62	108,80	
Composição Auxiliar	94210	SINAPI	TELHAMENTO COM TELHA ONDULADA DE FIBROCIMENTO E - 6 MM, COM RECORBIMENTO LATERAL DE 1/4 DE ONDA PARA TELHADO COM INCLINAÇÃO MÁXIMA DE 10º, COM ATÉ 2 ÁGUAS, INCLUSO ICAMENTO. AF. 07/2019	COBE - COBERTURA	m²	1,7192000	38,35	65,93	
Composição Auxiliar	92543	SINAPI	TRAMA DE MADEIRA COMPOSTA POR TERÇAS PARA TELHADOS DE ATÉ 2 ÁGUAS PARA TELHA ONDULADA DE FIBROCIMENTO, METÁLICA, PLÁSTICA OU TERMOACÚSTICA, INCLUSO TRANSPORTE VERTICAL. AF. 07/2019	COBE - COBERTURA	m²	1,7192000	18,47	31,75	
Composição Auxiliar	94559	SINAPI	JANELA DE AÇO TIPO BASCULANTE PARA VIDROS, COM BATENTE, FERRAGENS E PINTURA ANTICORROSIVA. EXCLUSIVE VIDROS, ACABAMENTO, ALIZAR E CONTRAMARCO. FORNECIMENTO E INSTALAÇÃO. AF. 12/2019	ESQV - ESQUADRIAS/FERRAGENS/VIDROS	m²	0,0662000	546,41	36,17	
Composição Auxiliar	91341	SINAPI	PORTA EM ALUMÍNIO DE ABRIR TIPO VENEZIANA COM GUARNIÇÃO, FIXAÇÃO COM PARAFUSOS - FORNECIMENTO E INSTALAÇÃO. AF. 12/2019	ESQV - ESQUADRIAS/FERRAGENS/VIDROS	m²	0,1530000	411,88	63,01	
Composição Auxiliar	95240	SINAPI	LASTRO DE CONCRETO MAGRO, APLICADO EM PISOS, LAJES SOBRE SOLO OU RADIER, ESPESURA DE 3 CM. AF. 07/2016	FUES - FUNDACOES E ESTRUTURAS	m³	0,0093000	10,03	0,09	
Composição Auxiliar	95241	SINAPI	LASTRO DE CONCRETO MAGRO, APLICADO EM PISOS, LAJES SOBRE SOLO OU RADIER, ESPESURA DE 5 CM. AF. 07/2016	FUES - FUNDACOES E ESTRUTURAS	m³	1,5110000	16,73	25,27	
Composição Auxiliar	101165	SINAPI	ALVENARIA DE EMBASAMENTO COM BLOCO ESTRUTURAL DE CONCRETO, DE 14X19X29CM E ARGAMASSA DE ASSENTAMENTO COM PREPARO EM BETONEIRA. AF. 05/2020	FUES - FUNDACOES E ESTRUTURAS	m³	0,0417000	573,09	23,89	
Composição Auxiliar	91924	SINAPI	CABO DE COBRE FLEXIVEL ISOLADO, 1,5 MM², ANTI-CHAMA 450/750 V, PARA CIRCUITOS TERMINAIS - FORNECIMENTO E INSTALAÇÃO. AF. 12/2015	INEL - INSTALAÇÃO ELÉTRICA/ELETRIFICAÇÃO E INEL - INSTALAÇÃO ELÉTRICA/ELETRIFICAÇÃO E ILUMINAÇÃO EXTERNA	M	0,6755000	1,96	1,32	
Composição Auxiliar	91870	SINAPI	ELETRODUTO RÍGIDO ROSCAVEL, PVC, DN 20 MM (1/2"), PARA CIRCUITOS TERMINAIS, INSTALADO EM PAREDE - FORNECIMENTO E INSTALAÇÃO. AF. 12/2015	INEL - INSTALAÇÃO ELÉTRICA/ELETRIFICAÇÃO E ILUMINAÇÃO EXTERNA	M	0,1722000	6,80	1,17	
Composição Auxiliar	95805	SINAPI	CONDULETE DE PVC, TIPO B, PARA ELETRODUTO DE PVC SOLDÁVEL DN 25 MM (3/4"), APARENTE - FORNECIMENTO E INSTALAÇÃO. AF. 11/2016	INEL - INSTALAÇÃO ELÉTRICA/ELETRIFICAÇÃO E ILUMINAÇÃO EXTERNA	UN	0,1325000	16,07	2,12	
Composição Auxiliar	91862	SINAPI	ELETRODUTO RÍGIDO ROSCAVEL, PVC, DN 20 MM (1/2"), PARA CIRCUITOS TERMINAIS, INSTALADO EM FORRO - FORNECIMENTO E INSTALAÇÃO. AF. 12/2015	INEL - INSTALAÇÃO ELÉTRICA/ELETRIFICAÇÃO E ILUMINAÇÃO EXTERNA	M	0,1325000	6,67	0,88	
Composição Auxiliar	91852	SINAPI	ELETRODUTO FLEXIVEL CORRUGADO, PVC, DN 20 MM (1/2"), PARA CIRCUITOS TERMINAIS, INSTALADO EM PAREDE - FORNECIMENTO E INSTALAÇÃO. AF. 12/2015	INEL - INSTALAÇÃO ELÉTRICA/ELETRIFICAÇÃO E ILUMINAÇÃO EXTERNA	M	0,0662000	5,20	0,34	
Composição Auxiliar	97586	SINAPI	LUMINÁRIA TIPO CALHA, DE SOBREPOR, COM 2 LÂMPADAS TUBULARES FLUORESCENTES DE 36 W, COM REATOR DE PARTIDA RÁPIDA - FORNECIMENTO E INSTALAÇÃO. AF. 02/2020	INEL - INSTALAÇÃO ELÉTRICA/ELETRIFICAÇÃO E ILUMINAÇÃO EXTERNA	UN	0,0662000	149,75	9,91	
Composição Auxiliar	92023	SINAPI	INTERRUPTOR SIMPLES (1 MÓDULO) COM 1 TOMADA DE EMBUTIR 2P+T 10 A, INCLINDO SUPORTE E PLACA - FORNECIMENTO E INSTALAÇÃO	INEL - INSTALAÇÃO ELÉTRICA/ELETRIFICAÇÃO E	UN	0,0662000	26,99	1,78	
Composição Auxiliar	91170	SINAPI	FIXAÇÃO DE TUBOS HORIZONTAIS DE PVC, CPVC OU COBRE DIÂMETROS MENORES OU IGUAIS A 40 MM OU ELETROCALHAS ATÉ 150MM DE LARGURA, COM ABRAÇADEIRA METÁLICA RÍGIDA TIPO D 1/2, FIXADA EM PERFILADO EM LAJE. AF. 05/2015	INHI - INSTALAÇÕES HIDROSANITÁRIAS	M	0,1325000	2,38	0,31	
Composição Auxiliar	91173	SINAPI	FIXAÇÃO DE TUBOS VERTICAIS DE PPR DIÂMETROS MENORES OU IGUAIS A 40 MM COM ABRAÇADEIRA METÁLICA RÍGIDA TIPO D 1/2, FIXADA EM PERFILADO EM ALVENARIA. AF. 05/2015	INHI - INSTALAÇÕES HIDROSANITÁRIAS	M	0,1722000	1,21	0,20	
Composição Auxiliar	93358	SINAPI	ESCAVAÇÃO MANUAL DE VALA COM PROFUNDIDADE MENOR OU IGUAL A 1,30 M. AF. 02/2021	MOVT - MOVIMENTO DE TERRA	m³	0,0404000	49,76	2,01	
Composição Auxiliar	96995	SINAPI	REATERRO MANUAL APOILOADO COM SOQUETE. AF. 10/2017	MOVT - MOVIMENTO DE TERRA	m³	0,0106000	30,17	0,31	
Composição Auxiliar	88489	SINAPI	APLICAÇÃO MANUAL DE PINTURA COM TINTA LÁTEX ACRÍLICA EM PAREDES, DUAS DEMÃOS. AF. 06/2014	PINT - PINTURAS	m²	5,0649000	9,58	48,52	
Insumo	00011455	SINAPI	FERROLHO COM FECHO/ TRINCO REDONDO, EM AÇO GALVANIZADO / ZINCADO, DE SOBREPOR, COM COMPRIMENTO DE 8" E ESPESURA MÍNIMA DA CHAPA DE 1,50 MM	Material	UN	0,0662000	11,47	0,75	
				MO sem LS =>	60,88	LS =>	52,16	MO com LS =>	113,04
				Valor do BDI =>	180,75	Valor com BDI =>		838,99	
I.4	Código	Banco	Descrição	Tipo	Und	Quant.	Valor Unit	Total	



CONSERPAV CONSTRUÇÕES SERVIÇOS E PAVIMENTAÇÃO EIRELI  
CNPJ: 10.895.537/0001-10



Composição	COMPOSIÇÃO	Próprio	ADMINISTRAÇÃO LOCAL DA OBRA	SERT - SERVIÇOS TÉCNICOS	MÊS	1,0000000	8.358,38	8.358,38		
Insumo	00002708	SINAPI	ENGENHEIRO CIVIL DE OBRA SENIOR	Mão de Obra						
Insumo	00004083	SINAPI	ENCARREGADO GERAL DE OBRAS	Mão de Obra	H	40,0000000	121,57	4.862,80		
Insumo	00007592	SINAPI	TOPOGRAFO	Mão de Obra	H	28,0000000	20,85	583,80		
Insumo	00000253	SINAPI	ALMOXARIFE	Mão de Obra	H	27,0000000	20,31	548,37		
Insumo	00040943	SINAPI	TECNICO EM SEGURANCA DO TRABALHO	Mão de Obra	H	30,0000000	13,97	419,10		
Insumo	00007153	SINAPI	TECNICO EM LABORATORIO E CAMPO DE CONSTRUCAO CIVIL	Mão de Obra	H	27,0000000	19,72	532,44		
Insumo	00006122	SINAPI	APONTADOR OU APROPRIADOR DE MAO DE OBRA	Mão de Obra	H	31,2500000	17,13	535,31		
Insumo	00041776	SINAPI	VIGIA NOTURNO, HORA EFETIVAMENTE TRABALHADA DE 22 H AS 5 H (COM ADICIONAL NOTURNO)	Mão de Obra	H	31,2500000	13,97	436,56		
				MO sem LS =>		4.501,50	LS =>	3.856,88	MO com LS =>	8.358,38
				Valor do BDI =>		2.295,21			Valor com BDI =>	10.653,59

2.1	Código	Banco	Descrição	Tipo	Und	Quant.	Valor Unit	Total	
Composição	5501700	SICRO3	Desmatamento, destocamento, limpeza de área e estocagem do material de limpeza com árvores de diâmetro até 0,15 m		m²	1,0000000	0,28	0,28	
A	Código	Banco	Equipamentos	Quantidade	Utilização		Custo Operacional		
Insumo	E9541	SICRO3	Trator sobre esteiras com lâmina - 259 kW	1,0000000	Operativa	Improdutiva	Operativa	Improdutiva	
					1,00	0,00	401,0559	155,3115	
							Custo Horário de Equipamentos =>		401,0559
B	Código	Banco	Mão de Obra	Quantidade			Salário Hora	Custo Horário	
Insumo	P9824	SICRO3	Servente	2,0000000			15,7742	31,5484	
							Custo Horário da Mão de Obra =>		31,5484
							Adc.M.O. - Ferramentas (0,0%) =>		0,0000
							Custo Horário de Execução =>		432,6043
							Fator de Influencia da Chuva - FIC =>		0,0044
							Custo do FIC =>		0,0013
							Produção de Equipe =>		1.532,9100
							Custo Unitário de Execução =>		0,2822
				MO sem LS =>	0,01	LS =>	0,01	MO com LS =>	0,02
				Valor do BDI =>	0,07			Valor com BDI =>	0,35

2.2	Código	Banco	Descrição	Tipo	Und	Quant.	Valor Unit	Total	
Composição	5502135	SICRO3	Escavação, carga e transporte de material de 1ª categoria - DMT de 50 a 200 m - caminho de serviço em revestimentoprimário - com escavadeira e caminhão basculante de 14 m³		m³	1,0000000	2,74	2,74	
A	Código	Banco	Equipamentos	Quantidade	Utilização		Custo Operacional		
Insumo	E9667	SICRO3	Caminhão basculante com capacidade de 14 m³ - 188 kW	3,0000000	Operativa	Improdutiva	Operativa	Improdutiva	
					0,91	0,09	154,5120	47,6948	
Insumo	E9515	SICRO3	Escavadeira hidráulica sobre esteiras com caçamba com capacidade de 1,56 m³ - 118 kW	1,0000000	1,00	0,00	163,2076	72,9404	
							Custo Horário de Equipamentos =>		597,9030
B	Código	Banco	Mão de Obra	Quantidade			Salário Hora	Custo Horário	
Insumo	P9824	SICRO3	Servente	1,0000000			15,7742	15,7742	
							Custo Horário da Mão de Obra =>		15,7742
							Adc.M.O. - Ferramentas (0,0%) =>		0,0000
							Custo Horário de Execução =>		613,6772
							Fator de Influencia da Chuva - FIC =>		0,0266
							Custo do FIC =>		0,0710
							Produção de Equipe =>		230,1900
							Custo Unitário de Execução =>		2,6660
				MO sem LS =>	0,04	LS =>	0,03	MO com LS =>	0,07
				Valor do BDI =>	0,75			Valor com BDI =>	3,49

2.3	Código	Banco	Descrição	Tipo	Und	Quant.	Valor Unit	Total	
Composição	5501710	SICRO3	Escavação, carga e transporte em material de 1ª categoria - DMT de 50 m		m³	1,0000000	1,50	1,50	
A	Código	Banco	Equipamentos	Quantidade	Utilização		Custo Operacional		
Insumo	E9541	SICRO3	Trator sobre esteiras com lâmina - 259 kW	1,0000000	Operativa	Improdutiva	Operativa	Improdutiva	
					1,00	0,00	401,0559	155,3115	
							Custo Horário de Equipamentos =>		401,0559
B	Código	Banco	Mão de Obra	Quantidade			Salário Hora	Custo Horário	
Insumo	P9824	SICRO3	Servente	1,0000000			15,7742	15,7742	
							Custo Horário da Mão de Obra =>		15,7742
							Adc.M.O. - Ferramentas (0,0%) =>		0,0000
							Custo Horário de Execução =>		416,8301
							Fator de Influencia da Chuva - FIC =>		0,0266
							Custo do FIC =>		0,0388
							Produção de Equipe =>		286,1900
							Custo Unitário de Execução =>		1,4565
				MO sem LS =>	0,03	LS =>	0,03	MO com LS =>	0,06
				Valor do BDI =>	0,41			Valor com BDI =>	1,91

2.4	Código	Banco	Descrição	Tipo	Und	Quant.	Valor Unit	Total	
Composição	5502978	SICRO3	Compactação de aterros a 100% do Proctor normal		m³	1,0000000	2,61	2,61	
A	Código	Banco	Equipamentos	Quantidade	Utilização		Custo Operacional		
Insumo	E9571	SICRO3	Caminhão tanque com capacidade de 10.000 l - 188 kW	1,0000000	Operativa	Improdutiva	Operativa	Improdutiva	
					0,90	0,10	182,8662	46,8994	
Insumo	E9518	SICRO3	Grade de 24 discos rebocável de D = 60 cm (24")	1,0000000	0,52	0,48	2,9531	2,0565	
Insumo	E9524	SICRO3	Motoniveladora - 93 kW	1,0000000	0,29	0,71	137,1296	57,1028	
Insumo	E9685	SICRO3	Rolo compactador pé de carneiro vibratório autopropelido por pneus de 11,6 - 82 kW	1,0000000	1,00	0,00	109,2156	46,5541	
Insumo	E9577	SICRO3	Trator agrícola sobre pneus - 77 kW	1,0000000	0,52	0,48	72,9884	24,5158	
							Custo Horário de Equipamentos =>		411,0400
B	Código	Banco	Mão de Obra	Quantidade			Salário Hora	Custo Horário	
Insumo	P9824	SICRO3	Servente	1,0000000			15,7742	15,7742	
							Custo Horário da Mão de Obra =>		15,7742
							Adc.M.O. - Ferramentas (0,0%) =>		0,0000
							Custo Horário de Execução =>		426,8142
							Fator de Influencia da Chuva - FIC =>		0,0266
							Custo do FIC =>		0,0676
							Produção de Equipe =>		168,2000
							Custo Unitário de Execução =>		2,5375
				MO sem LS =>	0,05	LS =>	0,04	MO com LS =>	0,09
				Valor do BDI =>	0,71			Valor com BDI =>	3,32

3.1	Código	Banco	Descrição	Tipo	Und	Quant.	Valor Unit	Total	
Composição	4011209	SICRO3	Regularização do subleito		m²	1,0000000	0,60	0,60	
A	Código	Banco	Equipamentos	Quantidade	Utilização		Custo Operacional		
Insumo	E9571	SICRO3	Caminhão tanque com capacidade de 10.000 l - 188 kW	2,0000000	Operativa	Improdutiva	Operativa	Improdutiva	
					0,51	0,49	182,8662	46,8994	
Insumo	E9518	SICRO3	Grade de 24 discos rebocável de D = 60 cm (24")	1,0000000	0,69	0,31	2,9531	2,0565	
Insumo	E9524	SICRO3	Motoniveladora - 93 kW	1,0000000	0,71	0,29	137,1296	57,1028	
Insumo	E9762	SICRO3	Rolo compactador de pneus autopropelido de 27 t - 85 kW	1,0000000	0,96	0,04	120,7174	56,4502	
Insumo	E9685	SICRO3	Rolo compactador pé de carneiro vibratório autopropelido por pneus de 11,6 - 82 kW	1,0000000	1,00	0,00	109,2156	46,5541	
Insumo	E9577	SICRO3	Trator agrícola sobre pneus - 77 kW	1,0000000	0,69	0,31	72,9884	24,5158	
							Custo Horário de Equipamentos =>		634,4061
B	Código	Banco	Mão de Obra	Quantidade			Salário Hora	Custo Horário	
Insumo	P9824	SICRO3	Servente	1,0000000			15,7742	15,7742	
							Custo Horário da Mão de Obra =>		15,7742
							Adc.M.O. - Ferramentas (0,0%) =>		0,0000
							Custo Horário de Execução =>		650,1803
							Fator de Influencia da Chuva - FIC =>		0,0266
							Custo do FIC =>		0,0154

JOSE DO CARMO  
MERELES  
CARDOZO:1044941839  
1

Assinado de forma digital por  
JOSE DO CARMO MERELES  
CARDOZO:1044941839  
Data: 2022.06.14 13:23:20  
-0300

AVENIDA JOSÉ BERNARDINO, Nº 50, SALA A, ANDAR 2 - CENTRO - Balsas / MA  
(89) 99450-5495 / juniorleal@conserpav.com.br

IVONE NUNES  
SANTOS:620246  
98387

Assinado de forma digital por  
IVONE NUNES  
SANTOS:62024698387  
Data: 2022.06.14 13:53:49  
-0300



MO sem LS =>	0,01	LS =>	0,00	Produção de Equipe =>	1.121.330
Valor do BDI =>	0,16			Custo Unitário de Execução =>	0,5798
				MO com LS =>	0,01
				Valor com BDI =>	0,76

3.2 Composição	Código	Banco	Descrição	Tipo	Und	Quant.	Valor Unit	Total
A	Código	Banco	Equipamentos	Quantidade	Utilização	Custo Operacional		Custo Horário
Insumo	E9540	SICRO3	Trator sobre esteiras com lâmina - 127 kW	1,0000000	Operativa 1,00 Improdutiva 0,00	Operativa 139,2366 Improdutiva 51,5825		139,2366
B	Código	Banco	Mão de Obra	Quantidade		Custo Horário de Equipamentos =>		Custo Horário
Insumo	P9824	SICRO3	Servente	1,0000000		Salário Hora 15,7742		15,7742
						Custo Horário da Mão de Obra =>		15,7742
						Adc.M.O. - Ferramentas (0,0%) =>		0,0000
						Custo Horário de Execução =>		155,0108
						Fator de Influencia da Chuva - FIC =>		0,0266
						Custo do FIC =>		0,0066
						Produção de Equipe =>		622,9500
						Custo Unitário de Execução =>		0,2488
						MO com LS =>		0,03
						Valor com BDI =>		0,33

3.3 Composição	Código	Banco	Descrição	Tipo	Und	Quant.	Valor Unit	Total
A	Código	Banco	Equipamentos	Quantidade	Utilização	Custo Operacional		Custo Horário
Insumo	E9540	SICRO3	Trator sobre esteiras com lâmina - 127 kW	1,0000000	Operativa 1,00 Improdutiva 0,00	Operativa 139,2366 Improdutiva 51,5825		139,2366
B	Código	Banco	Mão de Obra	Quantidade		Custo Horário de Equipamentos =>		Custo Horário
Insumo	P9824	SICRO3	Servente	1,0000000		Salário Hora 15,7742		15,7742
						Custo Horário da Mão de Obra =>		15,7742
						Adc.M.O. - Ferramentas (0,0%) =>		0,0000
						Custo Horário de Execução =>		155,0108
						Fator de Influencia da Chuva - FIC =>		0,0266
						Custo do FIC =>		0,0375
						Produção de Equipe =>		110,1300
						Custo Unitário de Execução =>		1,4075
						MO com LS =>		0,14
						Valor com BDI =>		1,84

3.4 Composição	Código	Banco	Descrição	Tipo	Und	Quant.	Valor Unit	Total
A	Código	Banco	Equipamentos	Quantidade	Utilização	Custo Operacional		Custo Horário
Insumo	E9511	SICRO3	Carregadeira de pneus com capacidade de 3,40 m³ - 195 kW	1,0000000	Operativa 1,00 Improdutiva 0,00	Operativa 219,7309 Improdutiva 104,0683		219,7309
Insumo	E9540	SICRO3	Trator sobre esteiras com lâmina - 127 kW	2,0000000	Operativa 0,86 Improdutiva 0,14	Operativa 139,2366 Improdutiva 51,5825		253,9301
B	Código	Banco	Mão de Obra	Quantidade		Custo Horário de Equipamentos =>		Custo Horário
Insumo	P9824	SICRO3	Servente	1,0000000		Salário Hora 15,7742		15,7742
						Custo Horário da Mão de Obra =>		15,7742
						Adc.M.O. - Ferramentas (0,0%) =>		0,0000
						Custo Horário de Execução =>		489,4352
						Fator de Influencia da Chuva - FIC =>		0,0266
						Custo do FIC =>		0,0535
						Produção de Equipe =>		243,8200
						Custo Unitário de Execução =>		2,0074
						MO com LS =>		0,06
						Valor com BDI =>		2,62

3.5 Composição	Código	Banco	Descrição	Tipo	Und	Quant.	Valor Unit	Total
A	Código	Banco	Equipamentos	Quantidade	Utilização	Custo Operacional		Custo Horário
Insumo	E9579	SICRO3	Caminhão basculante com capacidade de 10 m³ - rodovia em revestimento primário	1,0000000	Operativa 1,00 Improdutiva 0,00	Operativa 150,3776 Improdutiva 44,2699		150,3776
						Custo Horário de Equipamentos =>		150,3776
						Custo Horário de Execução =>		150,3776
						Fator de Influencia da Chuva - FIC =>		0,0266
						Custo do FIC =>		0,0129
						Produção de Equipe =>		311,2500
						Custo Unitário de Execução =>		0,4831
						MO com LS =>		0,00
						Valor com BDI =>		0,63

3.6 Composição	Código	Banco	Descrição	Tipo	Und	Quant.	Valor Unit	Total
A	Código	Banco	Equipamentos	Quantidade	Utilização	Custo Operacional		Custo Horário
Insumo	E9571	SICRO3	Caminhão tanque com capacidade de 10.000 l - 188 kW	1,0000000	Operativa 0,90 Improdutiva 0,10	Operativa 182,8662 Improdutiva 46,8994		169,2695
Insumo	E9518	SICRO3	Grade de 24 discos rebocável de D = 60 cm (24")	1,0000000	Operativa 0,52 Improdutiva 0,48	Operativa 2,9531 Improdutiva 2,0565		2,5227
Insumo	E9524	SICRO3	Motoniveladora - 93 kW	1,0000000	Operativa 0,29 Improdutiva 0,71	Operativa 137,1296 Improdutiva 57,1028		80,3106
Insumo	E9685	SICRO3	Rolo compactador pé de carneiro vibratório autopropeido por pneus de 11,6 t - 82 kW	1,0000000	Operativa 1,00 Improdutiva 0,00	Operativa 109,2156 Improdutiva 46,5541		109,2156
Insumo	E9577	SICRO3	Trator agrícola sobre pneus - 77 kW	1,0000000	Operativa 0,52 Improdutiva 0,48	Operativa 72,9884 Improdutiva 24,5158		49,7216
B	Código	Banco	Mão de Obra	Quantidade		Custo Horário de Equipamentos =>		Custo Horário
Insumo	P9824	SICRO3	Servente	1,0000000		Salário Hora 15,7742		15,7742
						Custo Horário da Mão de Obra =>		15,7742
						Adc.M.O. - Ferramentas (0,0%) =>		0,0000
						Custo Horário de Execução =>		426,8142
						Fator de Influencia da Chuva - FIC =>		0,0266
						Custo do FIC =>		0,0676
						Produção de Equipe =>		168,2000
						Custo Unitário de Execução =>		2,5375
						MO com LS =>		0,09
						Valor com BDI =>		3,32

4.1 Composição	Código	Banco	Descrição	Tipo	Und	Quant.	Valor Unit	Total
A	Código	Banco	Equipamentos	Quantidade	Utilização	Custo Operacional		Custo Horário
Insumo	E9686	SICRO3	Caminhão carroceria com guindauto com capacidade de 20 t.m - 136 kW	1,0000000	Operativa 1,00 Improdutiva 0,00	Operativa 169,9943 Improdutiva 64,0548		169,9943
B	Código	Banco	Mão de Obra	Quantidade		Custo Horário de Equipamentos =>		Custo Horário
Insumo	P9824	SICRO3	Servente	3,0000000		Salário Hora 15,7742		47,3226
						Custo Horário da Mão de Obra =>		47,3226
						Adc.M.O. - Ferramentas (0,0%) =>		0,0000
						Custo Horário de Execução =>		217,3169
						Fator de Influencia da Chuva - FIC =>		0,0000
						Custo do FIC =>		0,0000
						Produção de Equipe =>		6,2250
						Custo Unitário de Execução =>		34,9103
C	Banco	Código	Material	Quantidade	Unidade	Preço Unitário		Custo Horário
Insumo	SICRO3	M2167	Tubo de concreto armado PA1 - D = 0,60 m	1,0000000	m	108,7454		108,7454



			Custo Total do Material =>				108,7454		
D	Banco	Código	Atividades Auxiliares	Quantidade	Unidade	Preço Unitário	Custo Horário		
Atividade Auxiliar	SICRO3	1109671	Argamassa de cimento e areia 1:4 - confecção em betoneira e lançamento manual - areia comercial	0,0043000	m³	250,5900	1,0775		
Atividade Auxiliar	SICRO3	1106165	Concreto ciclópico fck = 20 MPa - confecção em betoneira e lançamento manual - areia, brita e pedra de mão comerciais	0,2250000	m³	199,2500	44,8313		
Atividade Auxiliar	SICRO3	3103302	Fôrmas de tábuas de pinho para dispositivos de drenagem - utilização de 3 vezes - confecção, instalação e retirada	0,6000000	m²	50,0400	30,0240		
			Custo Total das Atividades =>				75,9328		
F	Banco	Insumo	Momento de Transporte	Quantidade	Unidade	Distância Média de Transporte (DMT)		Custo Horário	
Momento de Transporte	SICRO3	M2167	Tubo de concreto armado PA1 - D = 0,60 m - Caminhão carroceria com guindauto com capacidade de 20 t.m - 136 kW	0,3540000	tkm	L.N	5914584	5914599	5914614
						RP	0,000	0,000	0,000
						P	RS 1,48	RS 1,19	RS 0,96
				MO sem LS =>		19,97		LS =>	
				Valor do BDI =>		60,79		17,11	MO com LS =>
								Custo Total dos Tempos Fixos =>	
								37,08	
								Valor com BDI =>	
								279,88	

4.2	Código	Banco	Descrição	Tipo	Und	Quant.	Valor Unit	Total	
Composição	0804030	SICRO3	Corpo de BSTC D = 0,80 m PA2 - areia extraída e brita e pedra de mão produzidas		m	1,0000000	364,45	364,45	
A	Código	Banco	Equipamentos	Quantidade	Utilização		Custo Operacional	Custo Horário	
Insumo	E9686	SICRO3	Caminhão carroceria com guindauto com capacidade de 20 t.m - 136 kW	1,0000000	Operativa	1,00	169,9943	64,0548	
					Improdutiva	0,00			
						Custo Horário de Equipamentos =>		169,9943	
B	Insumo	Código	Banco	Mão de Obra	Quantidade	Salário Hora		Custo Horário	
						SICRO3	3,0000000		15,7742
						Custo Horário da Mão de Obra =>		47,3226	
						Ade.M.O. - Ferramentas (0,0%) =>		0,0000	
						Custo Horário de Execução =>		217,3169	
						Fator de Influência da Chuva - FIC =>		0,0000	
						Custo do FIC =>		0,0000	
						Produção de Equipe =>		4,1500	
						Custo Unitário de Execução =>		52,3655	
C	Banco	Código	Material	Quantidade	Unidade	Preço Unitário		Custo Horário	
Insumo	SICRO3	M2172	Tubo de concreto armado PA2 - D = 0,80 m	1,0000000	m	L.N	5914584	5914599	5914614
						RP	0,000	0,000	0,000
						RS 1,48		RS 1,19	RS 0,96
						Custo Total dos Tempos Fixos =>		0,0000	
						MO sem LS =>		26,20	
						Valor do BDI =>		100,07	
								22,45	
								MO com LS =>	
								48,65	
								Valor com BDI =>	
								464,52	

4.3	Código	Banco	Descrição	Tipo	Und	Quant.	Valor Unit	Total	
Composição	0804037	SICRO3	Corpo de BSTC D = 1,00 m PA1 - areia, brita e pedra de mão comerciais		m	1,0000000	474,30	474,30	
A	Código	Banco	Equipamentos	Quantidade	Utilização		Custo Operacional	Custo Horário	
Insumo	E9686	SICRO3	Caminhão carroceria com guindauto com capacidade de 20 t.m - 136 kW	1,0000000	Operativa	1,00	169,9943	64,0548	
					Improdutiva	0,00			
						Custo Horário de Equipamentos =>		169,9943	
B	Insumo	Código	Banco	Mão de Obra	Quantidade	Salário Hora		Custo Horário	
						SICRO3	3,0000000		15,7742
						Custo Horário da Mão de Obra =>		47,3226	
						Ade.M.O. - Ferramentas (0,0%) =>		0,0000	
						Custo Horário de Execução =>		217,3169	
						Fator de Influência da Chuva - FIC =>		0,0000	
						Custo do FIC =>		0,0000	
						Produção de Equipe =>		3,1125	
						Custo Unitário de Execução =>		69,8207	
C	Banco	Código	Material	Quantidade	Unidade	Preço Unitário		Custo Horário	
Insumo	SICRO3	M2175	Tubo de concreto armado PA1 - D = 1,00 m	1,0000000	m	L.N	5914584	5914599	5914614
						RP	0,000	0,000	0,000
						RS 1,48		RS 1,19	RS 0,96
						Custo Total dos Tempos Fixos =>		0,0000	
						MO sem LS =>		31,52	
						Valor do BDI =>		130,24	
								27,00	
								MO com LS =>	
								58,52	
								Valor com BDI =>	
								604,54	

4.4	Código	Banco	Descrição	Tipo	Und	Quant.	Valor Unit	Total
Composição	0804099	SICRO3	Boca de BSTC D = 0,60 m - esconidade 45° - areia e brita comerciais - alas retas		un	1,0000000	483,45	483,45
						Custo Horário de Execução =>		0,0000
						Fator de Influência da Chuva - FIC =>		0,0000
						Custo do FIC =>		0,0000
						Produção de Equipe =>		1,0000
						Custo Unitário de Execução =>		0,0000
D	Banco	Código	Atividades Auxiliares	Quantidade	Unidade	Preço Unitário		Custo Horário
Atividade Auxiliar	SICRO3	1107892	Concreto fck = 20 MPa - confecção em betoneira e lançamento manual - areia e brita comerciais	0,9420000	m³	L.N	240,1700	226,2401
						RP		
Atividade Auxiliar	SICRO3	3103302	Fôrmas de tábuas de pinho para dispositivos de drenagem - utilização de 3 vezes - confecção, instalação e retirada	5,1400000	m²	L.N	50,0400	257,2056
						RP		
						Custo Total das Atividades =>		483,4457
						MO sem LS =>		117,25
						Valor do BDI =>		132,75
								100,47
								MO com LS =>
								217,72
								Valor com BDI =>
								616,20

4.5	Código	Banco	Descrição	Tipo	Und	Quant.	Valor Unit	Total
Composição	0804101	SICRO3	Boca de BSTC D = 0,80 m - esconidade 0° - areia e brita comerciais - alas retas		un	1,0000000	730,61	730,61
						Custo Horário de Execução =>		0,0000
						Fator de Influência da Chuva - FIC =>		0,0000
						Custo do FIC =>		0,0000
						Produção de Equipe =>		1,0000
						Custo Unitário de Execução =>		0,0000
D	Banco	Código	Atividades Auxiliares	Quantidade	Unidade	Preço Unitário		Custo Horário
Atividade Auxiliar	SICRO3	1107892	Concreto fck = 20 MPa - confecção em betoneira e lançamento manual - areia e brita comerciais	0,9420000	m³	L.N	240,1700	226,2401
						RP		
Atividade Auxiliar	SICRO3	3103302	Fôrmas de tábuas de pinho para dispositivos de drenagem - utilização de 3 vezes - confecção, instalação e retirada	5,1400000	m²	L.N	50,0400	257,2056
						RP		
						Custo Total das Atividades =>		483,4457
						MO sem LS =>		117,25
						Valor do BDI =>		132,75
								100,47
								MO com LS =>
								217,72
								Valor com BDI =>
								616,20

JOSE DO CARMO  
 MEIRELES  
 CARDOSO:10449  
 418391

Assinado de forma digital  
 por JOSE DO CARMO  
 MEIRELES  
 CARDO:10449418391  
 Dados: 2022.06.14  
 13:54:41 -0200

AVENIDA JOSÉ BERNARDINO, Nº 50, SALA A, ANDAR 2 - CENTRO - Balsas / MA  
 (89) 99450-5495 / juniorreal@conserpav.com.br

IVONE NUNES  
 SANTOS:62024  
 698387

Assinado de forma  
 Digital por IVONE NUNES  
 SANTOS:62024098387  
 Dados: 2022.06.14  
 13:54:38 -0100





Atividade Auxiliar	SICRO3	1107892	Concreto fck = 20 MPa - confecção em betoneira e lançamento manual - areia e brita comerciais	1,6190000	m³			240,1700	388,8352
Atividade Auxiliar	SICRO3	3103302	Fôrmas de tábuas de pinho para dispositivos de drenagem - utilização de 3 vezes - confecção, instalação e retirada	6,8300000	m²			50,0400	341,7732
				MO sem LS =>	164,46	LS =>	140,91	Custo Total das Atividades => 730,6084	
				Valor do BDI =>	200,62			MO com LS =>	305,37
								Valor com BDI =>	931,23

4.6	Código	Banco	Descrição	Tipo	Und	Quant.	Valor Unit	Total	
Composição	0804120	SICRO3	Boca de BSTC D = 1,00 m - esconidade 0° - areia extraída e brita produzida - alas retas		un	1,0000000	996,59	996,59	
								Custo Horário de Execução =>	0,0000
								Fator de Influência da Chuva - FIC =>	0,0000
								Custo do FIC =>	0,0000
								Produção de Equipe =>	1,0000
								Custo Unitário de Execução =>	0,0000
D	Banco	Código	Atividades Auxiliares	Quantidade	Unidade	Preço Unitário		Custo Horário	
Atividade Auxiliar	SICRO3	1107891	Concreto fck = 20 MPa - confecção em betoneira e lançamento manual - areia extraída e brita produzida	2,5140000	m³	203,7400		512,2024	
Atividade Auxiliar	SICRO3	3103302	Fôrmas de tábuas de pinho para dispositivos de drenagem - utilização de 3 vezes - confecção, instalação e retirada	9,6800000	m²	50,0400		484,3872	
				MO sem LS =>	242,48	LS =>	207,75	Custo Total das Atividades => 996,5896	
				Valor do BDI =>	273,66			MO com LS => 450,23	
								Valor com BDI => 1.270,28	

4.7	Código	Banco	Descrição	Tipo	Und	Quant.	Valor Unit	Total	
Composição	0804053	SICRO3	Corpo de BSTC D = 1,50 m PA1 - areia, brita e pedra de mão comerciais		m	1,0000000	868,38	868,38	
A	Código	Banco	Equipamentos	Quantidade	Utilização	Custo Operacional		Custo Horário	
Insumo	E9686	SICRO3	Caminhão carroceria com guindauto com capacidade de 20 t.m - 136 kW	1,0000000	Operativa 1,00 Improdutiva 0,00	Operativa 169,9943 Improdutiva 64,0548		169,9943	
								Custo Horário de Equipamentos =>	15,7742
								Salário Hora	47,3226
								Custo Horário da Mão de Obra =>	47,3226
								Adc.M.O. - Ferramentas (0,0%) =>	0,0000
								Custo Horário de Execução =>	217,3169
								Fator de Influência da Chuva - FIC =>	0,0000
								Custo do FIC =>	0,0000
								Produção de Equipe =>	1,9154
								Custo Unitário de Execução =>	113,4589
C	Banco	Código	Material	Quantidade	Unidade	Preço Unitário		Custo Horário	
Insumo	SICRO3	M2183	Tubo de concreto armado PA1 - D = 1,50 m	1,0000000	m	571,2600		571,2600	
								Custo Total do Material =>	571,2600
D	Banco	Código	Atividades Auxiliares	Quantidade	Unidade	Preço Unitário		Custo Horário	
Atividade Auxiliar	SICRO3	1109671	Aragamassa de cimento e areia 1:4 - confecção em betoneira e lançamento manual - areia comercial	0,0211700	m³	250,5900		5,3059	
Atividade Auxiliar	SICRO3	1106165	Concreto ciclópico fck = 20 MPa - confecção em betoneira e lançamento manual - areia, brita e pedra de mão comerciais	0,6440000	m³	199,2500		128,3170	
Atividade Auxiliar	SICRO3	3103302	Fôrmas de tábuas de pinho para dispositivos de drenagem - utilização de 3 vezes - confecção, instalação e retirada	1,0000000	m²	50,0400		50,0400	
								Custo Total das Atividades =>	183,6620
F	Banco	Insumo	Momento de Transporte	Quantidade	Unidade	Distância Média de Transporte (DMT)		Custo Horário	
Momento de Transporte	SICRO3	M2183	Tubo de concreto armado PA1 - D = 1,50 m - Caminhão carroceria com guindauto com capacidade de 20 t.m - 136 kW	1,7700000	ôcm	LN 5914584 RP 0,000 RS 1,48	RP 5914599 P 5914614 0,000 RS 1,19	0,0000	
				MO sem LS =>	45,68	LS =>	39,15	Custo Total dos Tempos Fixos => 84,83	
				Valor do BDI =>	238,45			Valor com BDI => 1.106,83	

4.8	Código	Banco	Descrição	Tipo	Und	Quant.	Valor Unit	Total	
Composição	0804161	SICRO3	Boca de BSTC D = 1,50 m - esconidade 0° - areia e britas comerciais - alas retas		un	1,0000000	2.578,30	2.578,30	
								Custo Horário de Execução =>	0,0000
								Fator de Influência da Chuva - FIC =>	0,0000
								Custo do FIC =>	0,0000
								Produção de Equipe =>	1,0000
								Custo Unitário de Execução =>	0,0000
D	Banco	Código	Atividades Auxiliares	Quantidade	Unidade	Preço Unitário		Custo Horário	
Atividade Auxiliar	SICRO3	1107892	Concreto fck = 20 MPa - confecção em betoneira e lançamento manual - areia e brita comerciais	6,4870000	m³	240,1700		1.557,9828	
Atividade Auxiliar	SICRO3	3103302	Fôrmas de tábuas de pinho para dispositivos de drenagem - utilização de 3 vezes - confecção, instalação e retirada	20,3900000	m²	50,0400		1.020,3156	
				MO sem LS =>	529,94	LS =>	454,05	Custo Total das Atividades => 2.578,2984	
				Valor do BDI =>	708,00			MO com LS => 983,99	
								Valor com BDI => 3.286,30	

5.1	Código	Banco	Descrição	Tipo	Und	Quant.	Valor Unit	Total
Composição	COMPOSIÇÃO 028	Próprio	REPARAÇÃO DE DANOS FISICOS AO MEIO AMBIENTE	SEDI - SERVIÇOS DIVERSOS	M²	1,0000000	0,06	0,06
Insumo	E9365	SICRO3	Trator sobre esteiras com lâmina e escarificador - 259 kW	Equipamento	UN	0,0001500	401,67	0,06
				MO sem LS =>	0,00	LS =>	0,00	MO com LS => 0,00
				Valor do BDI =>	0,01			Valor com BDI => 0,07

5.2	Código	Banco	Descrição	Tipo	Und	Quant.	Valor Unit	Total
Composição	COMPOSIÇÃO 029	Próprio	ELABORAÇÃO DE PROJETO EXECUTIVO	SERT - SERVIÇOS TÉCNICOS	UNID	1,0000000	21.774,58	21.774,58
Insumo	00040811	SINAPI	ENGENHEIRO CIVIL DE OBRA JUNIOR (MENSALISTA)	Mão de Obra	MES	0,6408147	13.792,18	8.835,23
Insumo	00040931	SINAPI	AUXILIAR TÉCNICO / ASSISTENTE DE ENGENHARIA (MENSALISTA)	Mão de Obra	MES	0,5980937	3.106,51	1.857,98
Insumo	00041093	SINAPI	AUXILIAR DE TOPOGRAFO (MENSALISTA)	Mão de Obra	MES	0,8544195	1.464,81	1.251,56
Insumo	00040813	SINAPI	ENGENHEIRO CIVIL DE OBRA PLENO (MENSALISTA)	Mão de Obra	MES	0,4272098	15.698,33	6.706,48
Insumo	INS 122	Próprio	VEICULO DE PASSEIO COM MOTOR 1.0 FLEX , POTENCIA 72/85 CV, 5 PORTAS, COR SOLIDA, BASICO	Equipamento	UN	0,0598095	27.737,84	1.658,98
Insumo	00040946	SINAPI	TECNICO DE EDIFICACOES (MENSALISTA)	Mão de Obra	MES	0,4272098	3.420,69	1.461,35
				MO sem LS =>	10.833,48	LS =>	9.282,12	MO com LS => 20.115,60
				Valor do BDI =>	5.979,29			Valor com BDI => 27.753,87

Composições Auxiliares									
Composição	Código	Banco	Descrição	Tipo	Und	Quant.	Valor Unit	Total	
	5915407	SICRO3	Carga, manobra e descarga de agregados ou solos em caminhão basculante de 10 m³ - carga com carregadeira de 3,40 m³ edescarga livre		t	1,0000000	1,37	1,37	
A	Código	Banco	Equipamentos	Quantidade	Utilização	Custo Operacional		Custo Horário	
Insumo	E9579	SICRO3	Caminhão basculante com capacidade de 10 m³ - 188 kW	3,0000000	Operativa 0,86 Improdutiva 0,14	Operativa 150,3776 Improdutiva 44,2699		406,5676	
Insumo	E9511	SICRO3	Carregadeira de pneus com capacidade de 3,40 m³ - 195 kW	1,0000000	1,00	219,7309	104,0683	219,7309	
								Custo Horário de Equipamentos =>	626,2985
								Custo Horário de Execução =>	626,2985
								Fator de Influência da Chuva - FIC =>	0,0000
								Custo do FIC =>	0,0000
								Produção de Equipe =>	457,1600
								Custo Unitário de Execução =>	1,3700
				MO sem LS =>	0,00	LS =>	0,00	MO com LS => 0,00	
				Valor do BDI =>	0,37			Valor com BDI => 1,74	

Código	Banco	Descrição	Tipo	Und	Quant.	Valor Unit	Total
--------	-------	-----------	------	-----	--------	------------	-------



Composição	Código	Banco	Descrição	Quantidade	Utilização	Operativa	Improdutiva	Custo Operacional	Custo Horário
A	E9579	SICRO3	Carga, manobra e descarga de agregados ou solos em caminhão basculante de 10 m³ - carga com carregadeira de 3,40 m³(exclusa) e descarga livre	3,0000000	0,86	0,14	1,0000000	0,89	0,89
Insumo	E9579	SICRO3	Caminhão basculante com capacidade de 10 m³ - 188 kW					44,2699	406,5676
								150,3776	406,5676
									406,5676
									406,5676
									0,0000
									0,0000
									457,1600
									0,8893
									0,00
									1,13

Composição	Código	Banco	Descrição	Tipo	Und	Quant.	Valor Unit	Total	
B	P9824	SICRO3	Concreto ciclópico fck = 20 MPa - confecção em betoneira e lançamento manual - areia extraída, brita e pedra de mão produzidas		m³	1,0000000	163,30	163,30	
Insumo	P9824	SICRO3	Mão de Obra				Salário Hora	Custo Horário	
			Servente				15,7742	31,5484	
								Custo Horário da Mão de Obra =>	
								31,5484	
								Ade.M.O. - Ferramentas (0,0%) =>	
								0,0000	
								Custo Horário de Execução =>	
								31,5484	
								Fator de Influência da Chuva - FIC =>	
								0,0000	
								Custo do FIC =>	
								0,0000	
								Produção de Equipe =>	
								3,9290	
								Custo Unitário de Execução =>	
								8,0296	
D			Atividades Auxiliares					Preço Unitário	Custo Horário
Atividade Auxiliar	SICRO3	1107891	Concreto fck = 20 MPa - confecção em betoneira e lançamento manual - areia extraída e brita produzida		m³	0,7000000	203,7400	142,6180	
Atividade Auxiliar	SICRO3	4816016	Rachão ou pedra de mão produzida		m³	0,5260000	22,0000	11,5720	
E			Tempos Fixos					Custo Total das Atividades =>	154,1900
Tempo Fixo	SICRO3	4816016	Carga, manobra e descarga de agregados ou solos em caminhão basculante de 10 m³ - carga com carregadeira de 3,40 m³ e descarga livre		t	0,7890000	1,3700	1,0809	
								Preço Unitário	Custo Horário
								1,3700	1,0809
								Custo Total dos Tempos Fixos =>	1,0809
								MO sem LS =>	22,68
								MO com LS =>	42,12
								Valor do BDI =>	44,84
								Valor com BDI =>	208,14

Composição	Código	Banco	Descrição	Tipo	Und	Quant.	Valor Unit	Total	
Composição	88239	SINAPI	AJUDANTE DE CARPINTEIRO COM ENCARGOS COMPLEMENTARES	SEDI - SERVIÇOS DIVERSOS	H	1,0000000	12,64	12,64	
Composição Auxiliar	95309	SINAPI	CURSO DE CAPACITAÇÃO PARA AJUDANTE DE CARPINTEIRO (ENCARGOS COMPLEMENTARES) - HORISTA	SEDI - SERVIÇOS DIVERSOS	H	1,0000000	0,12	0,12	
Insumo	00037370	SINAPI	ALIMENTAÇÃO - HORISTA (COLETADO CAIXA)	Outros	H	1,0000000	0,01	0,01	
Insumo	00006117	SINAPI	CARPINTEIRO AUXILIAR (HORISTA)	Mão de Obra	H	1,0000000	10,38	10,38	
Insumo	00043483	SINAPI	EPI - FAMILIA CARPINTEIRO DE FORMAS - HORISTA (ENCARGOS COMPLEMENTARES - COLETADO CAIXA)	Equipamento	H	1,0000000	0,86	0,86	
Insumo	00037372	SINAPI	FERRAMENTAS - FAMILIA CARPINTEIRO DE FORMAS - HORISTA (ENCARGOS COMPLEMENTARES - COLETADO CAIXA)	Outros	H	1,0000000	0,56	0,56	
Insumo	00043459	SINAPI	FERRAMENTAS - FAMILIA CARPINTEIRO DE FORMAS - HORISTA (ENCARGOS COMPLEMENTARES - COLETADO CAIXA)	Equipamento	H	1,0000000	0,31	0,31	
Insumo	00037373	SINAPI	SEGURO - HORISTA (COLETADO CAIXA)	Taxas	H	1,0000000	0,01	0,01	
Insumo	00037371	SINAPI	TRANSPORTE - HORISTA (COLETADO CAIXA)	Serviços	H	1,0000000	0,39	0,39	
								MO sem LS =>	5,65
								MO com LS =>	10,50
								Valor do BDI =>	3,47
								Valor com BDI =>	16,11

Composição	Código	Banco	Descrição	Tipo	Und	Quant.	Valor Unit	Total	
Composição	101165	SINAPI	ALVENARIA DE EMBASAMENTO COM BLOCO ESTRUTURAL DE CONCRETO, DE 14X19X29CM E ARGAMASSA DE ASSENTAMENTO COM PREPARO EM BETONEIRA. AF 05/2020	FUES - FUNDAÇÕES E ESTRUTURAS	m³	1,0000000	573,09	573,09	
Composição Auxiliar	87292	SINAPI	ARGAMASSA TRACO 1:2:8 (EM VOLUME DE CIMENTO, CAL E AREIA MÉDIA ÚMIDA) PARA EMBOÇO/MASSA ÚNICA/ASSENTAMENTO DE ALVENARIA DE VEDAÇÃO. PREPARO MECÂNICO COM BETONEIRA 400 L. AF 08/2019	SEDI - SERVIÇOS DIVERSOS	m³	0,1300000	300,29	39,03	
Composição Auxiliar	88309	SINAPI	PEDREIRO COM ENCARGOS COMPLEMENTARES	SEDI - SERVIÇOS DIVERSOS	H	10,2630000	16,44	168,72	
Composição Auxiliar	88316	SINAPI	SERVENTE COM ENCARGOS COMPLEMENTARES	SEDI - SERVIÇOS DIVERSOS	H	5,1320000	12,58	64,56	
Insumo	00034566	SINAPI	BLOCO DE CONCRETO ESTRUTURAL 14 X 19 X 29 CM, FBK 6 MPA (NBR 6136)	Material	UN	122,2700000	2,46	300,78	
								MO sem LS =>	111,51
								MO com LS =>	95,54
								Valor do BDI =>	157,37
								Valor com BDI =>	730,46

Composição	Código	Banco	Descrição	Tipo	Und	Quant.	Valor Unit	Total	
Composição	88489	SINAPI	APLICAÇÃO MANUAL DE PINTURA COM TINTA LÁTEX ACRÍLICA EM PAREDES, DUAS DEMÃOIS. AF 06/2014	PINT - PINTURAS	m²	1,0000000	9,58	9,58	
Composição Auxiliar	88316	SINAPI	SERVENTE COM ENCARGOS COMPLEMENTARES	SEDI - SERVIÇOS DIVERSOS	H	0,0690000	12,58	0,86	
Composição Auxiliar	88310	SINAPI	PINTOR COM ENCARGOS COMPLEMENTARES	SEDI - SERVIÇOS DIVERSOS	H	0,1870000	17,19	3,21	
Insumo	00007356	SINAPI	TINTA LATEX ACRILICA PREMIUM, COR BRANCO FOSCO	Material	L	0,3300000	16,72	5,51	
								MO sem LS =>	1,81
								MO com LS =>	3,36
								Valor do BDI =>	2,63
								Valor com BDI =>	12,21

Composição	Código	Banco	Descrição	Tipo	Und	Quant.	Valor Unit	Total	
Composição	87292	SINAPI	ARGAMASSA TRACO 1:2:8 (EM VOLUME DE CIMENTO, CAL E AREIA MÉDIA ÚMIDA) PARA EMBOÇO/MASSA ÚNICA/ASSENTAMENTO DE ALVENARIA DE VEDAÇÃO. PREPARO MECÂNICO COM BETONEIRA 400 L. AF 08/2019	SEDI - SERVIÇOS DIVERSOS	m³	1,0000000	300,29	300,29	
Composição Auxiliar	88830	SINAPI	280 L, MOTOR ELÉTRICO TRIFÁSICO POTÊNCIA DE 2 CV, SEM CARREGADOR CHP DIURNO. AF 10/2014	CHOR - CUSTOS HORÁRIOS DE MÁQUINAS E EQUIPAMENTOS	CHP	1,0500000	1,05	1,10	
Composição Auxiliar	88831	SINAPI	280 L, MOTOR ELÉTRICO TRIFÁSICO POTÊNCIA DE 2 CV, SEM CARREGADOR CHH DIURNO. AF 10/2014	CHOR - CUSTOS HORÁRIOS DE MÁQUINAS E EQUIPAMENTOS	CHH	3,4500000	0,21	0,72	
Composição Auxiliar	88377	SINAPI	OPERADOR DE BETONEIRA ESTACIONÁRIA/MISTURADOR COM ENCARGOS COMPLEMENTARES	SEDI - SERVIÇOS DIVERSOS	H	4,5000000	14,59	65,65	
Insumo	00000370	SINAPI	AREIA MÉDIA - POSTO JAZIDA/FORNECEDOR (RETIRADO NA JAZIDA, SEM TRANSPORTE)	Material	m³	1,1600000	44,44	51,55	
Insumo	00001106	SINAPI	CAL HIDRATADA CH-I PARA ARGAMASSAS	Material	KG	174,1000000	0,58	100,97	
Insumo	00001379	SINAPI	CIMENTO PORTLAND COMPOSTO CP II-32	Material	KG	195,8600000	0,41	80,30	
								MO sem LS =>	31,72
								MO com LS =>	27,18
								Valor do BDI =>	82,45
								Valor com BDI =>	382,74

Composição	Código	Banco	Descrição	Tipo	Und	Quant.	Valor Unit	Total	
Composição	88629	SINAPI	ARGAMASSA TRACO 1:3 (EM VOLUME DE CIMENTO E AREIA MÉDIA ÚMIDA), PREPARO MANUAL. AF 08/2019	SEDI - SERVIÇOS DIVERSOS	m³	1,0000000	353,37	353,37	
Composição Auxiliar	88316	SINAPI	SERVENTE COM ENCARGOS COMPLEMENTARES	SEDI - SERVIÇOS DIVERSOS	H	8,5700000	12,58	107,81	
Insumo	00000370	SINAPI	AREIA MÉDIA - POSTO JAZIDA/FORNECEDOR (RETIRADO NA JAZIDA, SEM TRANSPORTE)	Material	m³	1,0700000	44,44	47,55	
Insumo	00001379	SINAPI	CIMENTO PORTLAND COMPOSTO CP II-32	Material	KG	482,9600000	0,41	198,01	
								MO sem LS =>	48,19
								MO com LS =>	41,28
								Valor do BDI =>	97,03
								Valor com BDI =>	450,40

Composição	Código	Banco	Descrição	Tipo	Und	Quant.	Valor Unit	Total
Composição	88247	SINAPI	AUXILIAR DE ELETRICISTA COM ENCARGOS COMPLEMENTARES	SEDI - SERVIÇOS DIVERSOS	H	1,0000000	12,34	12,34

Composição	Código	Banco	Descrição	Tipo	Und	Quant.	Valor Unit	Total
Auxiliar	95316	SINAPI	CURSO DE CAPACITAÇÃO PARA AUXILIAR DE ELETRICISTA (ENCARGOS COMPLEMENTARES) - HORISTA	SEDI - SERVIÇOS DIVERSOS	H	1,0000000	0,29	0,29
Insumo	00000247	SINAPI	AJUDANTE DE ELETRICISTA	Mão de Obra	H	1,0000000	9,81	9,81
Insumo	00037370	SINAPI	ALIMENTAÇÃO - HORISTA (COLETADO CAIXA)	Outros	H	1,0000000	0,01	0,01
Insumo	00043484	SINAPI	EPI - FAMILIA ELETRICISTA - HORISTA (ENCARGOS COMPLEMENTARES - COLETADO CAIXA)	Equipamento	H	1,0000000	0,73	0,73
Insumo	00037372	SINAPI	EXAMES - HORISTA (COLETADO CAIXA)	Outros	H	1,0000000	0,56	0,56
Insumo	00043460	SINAPI	FERRAMENTAS - FAMILIA ELETRICISTA - HORISTA (ENCARGOS COMPLEMENTARES - COLETADO CAIXA)	Equipamento	H	1,0000000	0,54	0,54
Insumo	00037373	SINAPI	SEGURO - HORISTA (COLETADO CAIXA)	Taxas	H	1,0000000	0,01	0,01
Insumo	00037371	SINAPI	TRANSPORTE - HORISTA (COLETADO CAIXA)	Serviços	H	1,0000000	0,39	0,39
				MO sem LS ->		5,44		10,10
				Valor do BDI ->		3,38		15,72
				LS ->		4,66		
				MO com LS ->				
				Valor com BDI ->				

Composição	Código	Banco	Descrição	Tipo	Und	Quant.	Valor Unit	Total
	88248	SINAPI	AUXILIAR DE ENCANADOR OU BOMBEIRO HIDRÁULICO COM ENCARGOS COMPLEMENTARES	SEDI - SERVIÇOS DIVERSOS	H	1,0000000	12,36	12,36
Composição	95317	SINAPI	CURSO DE CAPACITAÇÃO PARA AUXILIAR DE ENCANADOR OU BOMBEIRO HIDRÁULICO (ENCARGOS COMPLEMENTARES) - HORISTA	SEDI - SERVIÇOS DIVERSOS	H	1,0000000	0,15	0,15
Auxiliar	00037370	SINAPI	ALIMENTAÇÃO - HORISTA (COLETADO CAIXA)	Outros	H	1,0000000	0,01	0,01
Insumo	00000246	SINAPI	AUXILIAR DE ENCANADOR OU BOMBEIRO HIDRÁULICO (HORISTA)	Mão de Obra	H	1,0000000	10,38	10,38
Insumo	00043485	SINAPI	EPI - FAMILIA ENCANADOR - HORISTA (ENCARGOS COMPLEMENTARES - COLETADO CAIXA)	Equipamento	H	1,0000000	0,64	0,64
Insumo	00043461	SINAPI	FERRAMENTAS - FAMILIA ENCANADOR - HORISTA (ENCARGOS COMPLEMENTARES - COLETADO CAIXA)	Equipamento	H	1,0000000	0,22	0,22
Insumo	00037372	SINAPI	EXAMES - HORISTA (COLETADO CAIXA)	Outros	H	1,0000000	0,56	0,56
Insumo	00037373	SINAPI	SEGURO - HORISTA (COLETADO CAIXA)	Taxas	H	1,0000000	0,01	0,01
Insumo	00037371	SINAPI	TRANSPORTE - HORISTA (COLETADO CAIXA)	Serviços	H	1,0000000	0,39	0,39
				MO sem LS ->		5,67		10,53
				Valor do BDI ->		3,39		15,75
				LS ->		4,86		
				MO com LS ->				
				Valor com BDI ->				

Composição	Código	Banco	Descrição	Tipo	Und	Quant.	Valor Unit	Total
	4816020	SICRO3	Areia extraída com draga de sucção tipo bomba		m³	1,0000000	6,92	6,92
A			Equipamentos					
Insumo	E9584	SICRO3	Carregadeira de pneus com capacidade de 1,72 m³ - 113 kW		1,0000000	0,19	99,9876	58,0022
Insumo	E9609	SICRO3	Draga de sucção para extração de areia com tubo de descarga de 150 mm - 100 kW		1,0000000	1,00	80,9296	80,9296
							Custo Horário de Equipamentos =>	138,9318
B			Mão de Obra				Salário Hora	Custo Horário
Insumo	P9824	SICRO3	Servente		4,0000000		15,7742	63,0968
							Custo Horário da Mão de Obra =>	63,0968
							Adc.M.O. - Ferramentas (0,0%) =>	0,0000
							Custo Horário de Execução =>	202,0286
							Fator de Influência da Chuva - FIC =>	0,0266
							Custo do FIC =>	0,1793
							Produção de Equipe =>	30,0000
							Custo Unitário de Execução =>	6,7343
C			Material				Preço Unitário	Custo Horário
Insumo	SICRO3	M0067	Tubo PEAD PE 100 PN 10 com flanges - D = 160 mm		0,0000600		154,3703	0,0093
							Custo Total do Material =>	0,0093
							MO sem LS ->	2,10
							Valor do BDI ->	8,82
							LS ->	
							MO com LS ->	
							Valor com BDI ->	

Composição	Código	Banco	Descrição	Tipo	Und	Quant.	Valor Unit	Total
	1109671	SICRO3	Argamassa de cimento e areia 1:4 - confecção em betoneira e lançamento manual - areia comercial		m³	1,0000000	250,59	250,59
A			Equipamentos					
Insumo	E9519	SICRO3	Betoneira com motor a gasolina com capacidade de 600 l - 10 kW		1,0000000	1,00	30,6218	30,6218
Insumo	E9071	SICRO3	Transportador manual carrinho de mão com capacidade de 80 l		4,0000000	0,77	0,3750	1,3897
Insumo	E9064	SICRO3	Transportador manual gerica com capacidade de 180 l		3,0000000	0,38	0,8590	2,0653
							Custo Horário de Equipamentos =>	34,0768
B			Mão de Obra				Salário Hora	Custo Horário
Insumo	P9821	SICRO3	Pedreiro		1,0000000		21,0561	21,0561
Insumo	P9824	SICRO3	Servente		9,0000000		15,7742	141,9678
							Custo Horário da Mão de Obra =>	163,0239
							Adc.M.O. - Ferramentas (0,0%) =>	0,0000
							Custo Horário de Execução =>	197,1007
							Fator de Influência da Chuva - FIC =>	0,0000
							Custo do FIC =>	0,0000
							Produção de Equipe =>	4,1849
							Custo Unitário de Execução =>	47,0984
C			Material				Preço Unitário	Custo Horário
Insumo	SICRO3	M0082	Areia média lavada		1,1016400		42,4168	46,7280
Insumo	SICRO3	M0424	Cimento Portland CP II - 32 - saco		362,3239400		0,4080	147,8282
							Custo Total do Material =>	194,5562
E			Tempos Fixos				Preço Unitário	Custo Horário
Tempo Fixo	SICRO3	M0082	Carga, manobra e descarga de agregados ou solos em caminhão basculante de 10 m³ - carga com carregadeira de 3,40 m³(exclusa) e descarga livre		5914647	1,6524600	0,8900	1,4707
Tempo Fixo	SICRO3	M0424	Carga, manobra e descarga de materiais diversos em caminhão carroceria de 15 t - carga e descarga manuais		5914655	0,3623200	20,5900	7,4602
							Custo Total dos Tempos Fixos =>	8,9309
F			Momento de Transporte				Distância Média de Transporte (DMT)	Custo Horário
Momento de Transporte	SICRO3	M0082	Areia média lavada - Caminhão basculante com capacidade de 10 m³ - 188 kW		1,6524600		LN 5914259 0,000 5914374 0,000 5914389 0,000	0,0000
							RS 0,62 0,000 0,000 0,000 0,000	
							RS 0,62 0,000 0,000 0,000 0,000	
							RS 0,62 0,000 0,000 0,000 0,000	
							Custo Total dos Tempos Fixos =>	8,9309
							MO sem LS ->	41,85
							Valor do BDI ->	319,40
							LS ->	
							MO com LS ->	
							Valor com BDI ->	

Composição	Código	Banco	Descrição	Tipo	Und	Quant.	Valor Unit	Total
	1109670	SICRO3	Argamassa de cimento e areia 1:4 - confecção em betoneira e lançamento manual - areia extraída		m³	1,0000000	212,27	212,27
A			Equipamentos					
Insumo	E9519	SICRO3	Betoneira com motor a gasolina com capacidade de 600 l - 10 kW		1,0000000	1,00	30,6218	30,6218
Insumo	E9071	SICRO3	Transportador manual carrinho de mão com capacidade de 80 l		4,0000000	0,77	0,3750	1,3897
Insumo	E9064	SICRO3	Transportador manual gerica com capacidade de 180 l		3,0000000	0,38	0,8590	2,0653
							Custo Horário de Equipamentos =>	34,0768
B			Mão de Obra				Salário Hora	Custo Horário
Insumo	P9821	SICRO3	Pedreiro		1,0000000		21,0561	21,0561
Insumo	P9824	SICRO3	Servente		9,0000000		15,7742	141,9678
							Custo Horário da Mão de Obra =>	163,0239
							Adc.M.O. - Ferramentas (0,0%) =>	0,0000
							Custo Horário de Execução =>	197,1007
							Fator de Influência da Chuva - FIC =>	0,0000
							Custo do FIC =>	0,0000
							Produção de Equipe =>	4,1849
							Custo Unitário de Execução =>	47,0984



# HABILITAÇÃO JURÍDICA



# CNH Digital

Departamento Nacional de Trânsito



VÁLIDA EM TODO O TERRITÓRIO NACIONAL  
2262884095

NOME EVONE NUNES SANTOS		
DOC. IDENTIDADE/ÓRG EMISSOR/UF 0000271138947 SESP-MA		
CPF 620.246.983-87	DATA NASCIMENTO 09/11/1976	
FILIAÇÃO RAIMUNDO DUARTE SANTOS		
MÁRIA DAS GRACAS NUNES SANTOS		
PERMISSÃO [ ]	ACC [ ]	CAT. HAB. [ ]
Nº REGISTRO 09/1101637	VALIDADE 25/01/2032	1ª HABILITAÇÃO 22/10/1999

OBSERVAÇÕES

*Evone Nunes Santos*

ASSINATURA DO PORTADOR	
LOCAL SAO LUIS, MA	DATA EMISSÃO 26/01/2022

ASSINADO DIGITALMENTE  
DEPARTAMENTO ESTADUAL DE TRÂNSITO  
42518158916  
MA046522603

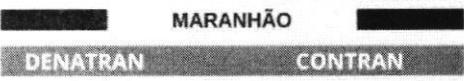

## QR-CODE



Documento assinado com certificado digital em conformidade com a Medida Provisória nº 2200-2/2001. Sua validade poderá ser confirmada por meio do programa Assinador Serpro.

As orientações para instalar o Assinador Serpro e realizar a validação do documento digital estão disponíveis em:  
< <http://www.serpro.gov.br/assinador-digital> >, opção Validar Assinatura.

**SERPRO / DENATRAN**

**PRIMEIRA ALTERAÇÃO E CONSOLIDAÇÃO DE EMPRESA INDIVIDUAL DE  
RESPONSABILIDADE LIMITADA – EIRELI**

**CONSERPAV CONSTRUCOES SERVICOS E PAVIMENTACAO EIRELI**



Pelo presente instrumento particular de Alteração:

**IVONE NUNES SANTOS**, brasileira, solteira, empresaria, natural da cidade de Penalva – MA, data de nascimento 09/11/1976, portadora da Carteira de Identidade (RG): n°271138947, expedida por SSP/MA e CPF: n° 620.246.983-87, residente e domiciliada na cidade de Viana - MA, na Rua Lima, n° 08, Conjunto Elize, Bairro Multirão, CEP: 65215-000. Titular da **CONSERPAV CONSTRUCOES SERVICOS E PAVIMENTACAO EIRELI**, devidamente inscrita sob o NIRE 21600083826 e CNPJ: 10.895.537/0001-10 sediada a Rua Leonardo Philipsen, n° 16, Letra A4, Setor Industrial, Balsas - MA, CEP:65800-000. Resolve alterar seu ato constitutivo de Empresa Individual de Responsabilidade Limitada – EIRELI, mediante as seguintes cláusulas:

**CLÁUSULA I - DA SEDE**

A empresa altera sua sede para o seguinte endereço: Avenida Jose Bernardino, n° 50, Sala A Andar 2, Centro, Balsas - MA, CEP:65800-000, podendo, a qualquer tempo, a critério de seu Titular, abrir ou fechar filiais, em qualquer parte do território nacional.

**CLÁUSULA II - DO OBJETO SOCIAL**

A empresa altera o objeto e exercício das atividades econômica para as seguintes: CONSTRUCAO DE EDIFICIOS OBRAS DE URBANIZACAO - RUAS, PRACAS E CALCADAS COLETA DE RESIDUOS NAO-PERIGOSOS COLETA DE RESIDUOS PERIGOSOS USINAS DE COMPOSTAGEM CONSTRUCAO DE ESTACOES E REDES DE DISTRIBUICAO DE ENERGIA ELETRICA MANUTENCAO DE REDES DE DISTRIBUICAO DE ENERGIA ELETRICA CONSTRUCAO DE REDES DE ABASTECIMENTO DE AGUA, COLETA DE ESGOTO E CONSTRUCOES CORRELATAS, EXCETO OBRAS DE IRRIGACAO MONTAGEM DE ESTRUTURAS METALICAS CONSTRUCAO DE INSTALACOES ESPORTIVAS E RECREATIVAS OBRAS DE TERRAPLENAGEM INSTALACAO E MANUTENCAO ELETRICA MONTAGEM E INSTALACAO DE SISTEMAS E EQUIPAMENTOS DE ILUMINACAO E SINALIZACAO EM VIAS PUBLICAS, PORTOS E AEROPORTOS OUTRAS OBRAS DE INSTALACOES EM CONSTRUCOES NAO ESPECIFICADAS ANTERIORMENTE (ESTRUTURAS COM TIRANTES, OBRAS DE CONTENCAO, CORTINAS DE PROTECAO, MUROS DE ARRIMO ETC.) SERVICOS DE OPERACAO E FORNECIMENTO DE EQUIPAMENTOS PARA TRANSPORTE E ELEVACAO DE CARGAS E PESSOAS PARA USO EM OBRAS PERFURACAO E CONSTRUCAO DE POCOS DE AGUA COMERCIO VAREJISTA DE MATERIAIS DE CONSTRUCAO EM GERAL ATIVIDADES DE LIMPEZA NAO ESPECIFICADAS ANTERIORMENTE (LIMPEZA DE OBRAS, VIAS PUBLICAS, MAQUINAS INDUSTRIAIS, MEIOS DE TRANSPORTE ETC.) CONSTRUCAO DE RODOVIAS E FERROVIAS CONSTRUCAO DE OBRASDE-ARTE ESPECIAIS OBRAS PORTUARIAS, MARITIMAS E FLUVIAIS OUTRAS OBRAS DE ENGENHARIA CIVIL NAO ESPECIFICADAS ANTERIORMENTE INSTALACOES HIDRAULICAS, SANITARIAS E DE GAS INSTALACOES DE SISTEMA DE PREVENCAO CONTRA INCENDIO OBRAS DE FUNDACOES SERVICOS DE ENGENHARIA ATIVIDADES PAISAGISTICAS SERVICOS DE ARQUITETURA GERACAO DE ENERGIA ELETRICA.

**Parágrafo único.** Em estabelecimento eleito como Sede (Matriz) serão exercida(s) a(s) atividade(s) de CONSTRUCAO DE EDIFICIOS OBRAS DE URBANIZACAO - RUAS, PRACAS E CALCADAS COLETA DE RESIDUOS NAO-PERIGOSOS COLETA DE RESIDUOS PERIGOSOS USINAS DE COMPOSTAGEM CONSTRUCAO DE ESTACOES E REDES DE DISTRIBUICAO DE ENERGIA ELETRICA MANUTENCAO DE REDES DE DISTRIBUICAO DE ENERGIA ELETRICA CONSTRUCAO DE REDES DE ABASTECIMENTO DE AGUA, COLETA DE ESGOTO E CONSTRUCOES CORRELATAS, EXCETO OBRAS DE IRRIGACAO MONTAGEM DE ESTRUTURAS METALICAS CONSTRUCAO DE INSTALACOES ESPORTIVAS E RECREATIVAS OBRAS DE TERRAPLENAGEM INSTALACAO E MANUTENCAO ELETRICA MONTAGEM E INSTALACAO DE SISTEMAS E EQUIPAMENTOS DE ILUMINACAO E SINALIZACAO EM VIAS PUBLICAS, PORTOS E AEROPORTOS OUTRAS OBRAS DE INSTALACOES EM CONSTRUCOES NAO ESPECIFICADAS ANTERIORMENTE (ESTRUTURAS COM TIRANTES, OBRAS DE CONTENCAO, CORTINAS DE PROTECAO, MUROS DE ARRIMO ETC.) SERVICOS DE OPERACAO E FORNECIMENTO DE EQUIPAMENTOS PARA TRANSPORTE E ELEVACAO DE CARGAS E PESSOAS PARA USO EM OBRAS PERFURACAO E CONSTRUCAO DE POCOS DE AGUA COMERCIO VAREJISTA DE MATERIAIS DE CONSTRUCAO EM GERAL ATIVIDADES DE LIMPEZA NAO ESPECIFICADAS ANTERIORMENTE (LIMPEZA DE OBRAS, VIAS PUBLICAS, MAQUINAS INDUSTRIAIS, MEIOS DE TRANSPORTE ETC.) CONSTRUCAO DE RODOVIAS E FERROVIAS CONSTRUCAO DE OBRASDE-ARTE ESPECIAIS OBRAS PORTUARIAS, MARITIMAS E FLUVIAIS OUTRAS OBRAS DE ENGENHARIA CIVIL NAO ESPECIFICADAS ANTERIORMENTE INSTALACOES HIDRAULICAS, SANITARIAS E DE GAS INSTALACOES DE SISTEMA DE PREVENCAO CONTRA INCENDIO OBRAS DE FUNDACOES SERVICOS DE ENGENHARIA ATIVIDADES PAISAGISTICAS SERVICOS DE ARQUITETURA GERACAO DE ENERGIA ELETRICA.



E exercerá as seguintes atividades:

CNAE Nº 4120-4/00 - Construção de edifícios  
 CNAE Nº 4213-8/00 - Obras de urbanização - ruas, praças e calçadas  
 CNAE Nº 3811-4/00 - Coleta de resíduos não-perigosos  
 CNAE Nº 3812-2/00 - Coleta de resíduos perigosos  
 CNAE Nº 3839-4/01 - Usinas de compostagem  
 CNAE Nº 4211-1/01 - Construção de rodovias e ferrovias  
 CNAE Nº 4212-0/00 - Construção de obras-de-arte especiais  
 CNAE Nº 4221-9/02 - Construção de estações e redes de distribuição de energia elétrica  
 CNAE Nº 4221-9/03 - Manutenção de redes de distribuição de energia elétrica  
 CNAE Nº 4222-7/01 - Construção de redes de abastecimento de água, coleta de esgoto e construções correlatas, exceto obras de irrigação  
 CNAE Nº 4291-0/00 - Obras portuárias, marítimas e fluviais  
 CNAE Nº 4292-8/01 - Montagem de estruturas metálicas  
 CNAE Nº 4299-5/01 - Construção de instalações esportivas e recreativas  
 CNAE Nº 4299-5/99 - Outras obras de engenharia civil não especificadas anteriormente  
 CNAE Nº 4313-4/00 - Obras de terraplenagem  
 CNAE Nº 4321-5/00 - Instalação e manutenção elétrica  
 CNAE Nº 4322-3/01 - Instalações hidráulicas, sanitárias e de gás  
 CNAE Nº 4322-3/03 - Instalações de sistema de prevenção contra incêndio  
 CNAE Nº 4329-1/04 - Montagem e instalação de sistemas e equipamentos de iluminação e sinalização em vias públicas, portos e aeroportos  
 CNAE Nº 4329-1/99 - Outras obras de instalações em construções não especificadas anteriormente  
 CNAE Nº 4391-6/00 - Obras de fundações  
 CNAE Nº 4399-1/04 - Serviços de operação e fornecimento de equipamentos para transporte e elevação de cargas e pessoas para uso em obras  
 CNAE Nº 4399-1/05 - Perfuração e construção de poços de água  
 CNAE Nº 4744-0/99 - Comércio varejista de materiais de construção em geral  
 CNAE Nº 7111-1/00 - Serviços de arquitetura  
 CNAE Nº 7112-0/00 - Serviços de engenharia  
 CNAE Nº 8129-0/00 - Atividades de limpeza não especificadas anteriormente  
 CNAE Nº 8130-3/00 - Atividades paisagísticas  
 CNAE Nº 3511-5/01 - Geração de energia elétrica

## CONSOLIDAÇÃO DE EMPRESA INDIVIDUAL DE RESPONSABILIDADE LIMITADA – EIRELI

### CONSERPAV CONSTRUCOES SERVICOS E PAVIMENTACAO EIRELI

Pelo presente instrumento particular de Consolidação:

**IVONE NUNES SANTOS**, brasileira, solteira, empresaria, natural da cidade de Penalva – MA, data de nascimento 09/11/1976, portadora da Carteira de Identidade (RG): nº271138947, expedida por ssp/MA e CPF: nº 620.246.983-87, residente e domiciliada na cidade de Viana - MA, na Rua Lima, nº 08, Conjunto Elize, Bairro Multirão, CEP: 65215-000. Titular da **CONSERPAV CONSTRUCOES SERVICOS E PAVIMENTACAO EIRELI**, devidamente inscrita sob o NIRE 21600083826 e CNPJ: 10.895.537/0001-10 sediada a Avenida Jose Bernardino, nº 50, Sala A Andar 2, Centro, Balsas - MA, CEP:65800-000. Resolve consolidar seu ato constitutivo e alterações de Empresa Individual de Responsabilidade Limitada – EIRELI, mediante as seguintes cláusulas.

#### CLÁUSULA I - DO NOME EMPRESARIAL

A empresa adota como nome empresarial: **CONSERPAV CONSTRUCOES SERVICOS E PAVIMENTACAO EIRELI**, e usa a expressão CONSERPAV como nome fantasia.

#### CLÁUSULA II - DA SEDE

A empresa tem sua sede no seguinte endereço: Avenida Jose Bernardino, 50, Sala A Andar 2, Centro, Balsas - MA, CEP:65800-000, podendo, a qualquer tempo, a critério de seu Titular, abrir ou fechar filiais, em qualquer parte do território nacional.

#### CLÁUSULA III - DO OBJETO SOCIAL

A empresa tem por objeto o exercício das seguintes atividades econômica: CONSTRUCAO DE EDIFICIOS OBRAS DE URBANIZACAO - RUAS, PRACAS E CALCADAS COLETA DE RESIDUOS NAO-PERIGOSOS COLETA DE RESIDUOS PERIGOSOS USINAS DE COMPOSTAGEM CONSTRUCAO DE ESTACOES E REDES DE



DISTRIBUICAO DE ENERGIA ELETRICA MANUTENCAO DE REDES DE DISTRIBUICAO DE ENERGIA ELETRICA CONSTRUCAO DE REDES DE ABASTECIMENTO DE AGUA, COLETA DE ESGOTO E CONSTRUCOES CORRELATAS, EXCETO OBRAS DE IRRIGACAO MONTAGEM DE ESTRUTURAS METALICAS CONSTRUCAO DE INSTALACOES ESPORTIVAS E RECREATIVAS OBRAS DE TERRAPLENAGEM INSTALACAO E MANUTENCAO ELETRICA MONTAGEM E INSTALACAO DE SISTEMAS E EQUIPAMENTOS DE ILUMINACAO E SINALIZACAO EM VIAS PUBLICAS, PORTOS E AEROPORTOS OUTRAS OBRAS DE INSTALACOES EM CONSTRUCOES NAO ESPECIFICADAS ANTERIORMENTE (ESTRUTURAS COM TIRANTES, OBRAS DE CONTENCAO, CORTINAS DE PROTECAO, MUROS DE ARRIMO ETC.) SERVICOS DE OPERACAO E FORNECIMENTO DE EQUIPAMENTOS PARA TRANSPORTE E ELEVACAO DE CARGAS E PESSOAS PARA USO EM OBRAS PERFURACAO E CONSTRUCAO DE POCOS DE AGUA COMERCIO VAREJISTA DE MATERIAIS DE CONSTRUCAO EM GERAL ATIVIDADES DE LIMPEZA NAO ESPECIFICADAS ANTERIORMENTE (LIMPEZA DE OBRAS, VIAS PUBLICAS, MAQUINAS INDUSTRIAIS, MEIOS DE TRANSPORTE ETC.) CONSTRUCAO DE RODOVIAS E FERROVIAS CONSTRUCAO DE OBRASDE-ARTE ESPECIAIS OBRAS PORTUARIAS, MARITIMAS E FLUVIAIS OUTRAS OBRAS DE ENGENHARIA CIVIL NAO ESPECIFICADAS ANTERIORMENTE INSTALACOES HIDRAULICAS, SANITARIAS E DE GAS INSTALACOES DE SISTEMA DE PREVENCAO CONTRA INCENDIO OBRAS DE FUNDACOES SERVICOS DE ENGENHARIA ATIVIDADES PAISAGISTICAS SERVICOS DE ARQUITETURA GERACAO DE ENERGIA ELETRICA.

**Parágrafo único.** Em estabelecimento eleito como Sede (Matriz) são exercida(s) a(s) atividade(s) de CONSTRUCAO DE EDIFICIOS OBRAS DE URBANIZACAO - RUAS, PRACAS E CALCADAS COLETA DE RESIDUOS NAO-PERIGOSOS COLETA DE RESIDUOS PERIGOSOS USINAS DE COMPOSTAGEM CONSTRUCAO DE ESTACOES E REDES DE DISTRIBUICAO DE ENERGIA ELETRICA MANUTENCAO DE REDES DE DISTRIBUICAO DE ENERGIA ELETRICA CONSTRUCAO DE REDES DE ABASTECIMENTO DE AGUA, COLETA DE ESGOTO E CONSTRUCOES CORRELATAS, EXCETO OBRAS DE IRRIGACAO MONTAGEM DE ESTRUTURAS METALICAS CONSTRUCAO DE INSTALACOES ESPORTIVAS E RECREATIVAS OBRAS DE TERRAPLENAGEM INSTALACAO E MANUTENCAO ELETRICA MONTAGEM E INSTALACAO DE SISTEMAS E EQUIPAMENTOS DE ILUMINACAO E SINALIZACAO EM VIAS PUBLICAS, PORTOS E AEROPORTOS OUTRAS OBRAS DE INSTALACOES EM CONSTRUCOES NAO ESPECIFICADAS ANTERIORMENTE (ESTRUTURAS COM TIRANTES, OBRAS DE CONTENCAO, CORTINAS DE PROTECAO, MUROS DE ARRIMO ETC.) SERVICOS DE OPERACAO E FORNECIMENTO DE EQUIPAMENTOS PARA TRANSPORTE E ELEVACAO DE CARGAS E PESSOAS PARA USO EM OBRAS PERFURACAO E CONSTRUCAO DE POCOS DE AGUA COMERCIO VAREJISTA DE MATERIAIS DE CONSTRUCAO EM GERAL ATIVIDADES DE LIMPEZA NAO ESPECIFICADAS ANTERIORMENTE (LIMPEZA DE OBRAS, VIAS PUBLICAS, MAQUINAS INDUSTRIAIS, MEIOS DE TRANSPORTE ETC.) CONSTRUCAO DE RODOVIAS E FERROVIAS CONSTRUCAO DE OBRASDE-ARTE ESPECIAIS OBRAS PORTUARIAS, MARITIMAS E FLUVIAIS OUTRAS OBRAS DE ENGENHARIA CIVIL NAO ESPECIFICADAS ANTERIORMENTE INSTALACOES HIDRAULICAS, SANITARIAS E DE GAS INSTALACOES DE SISTEMA DE PREVENCAO CONTRA INCENDIO OBRAS DE FUNDACOES SERVICOS DE ENGENHARIA ATIVIDADES PAISAGISTICAS SERVICOS DE ARQUITETURA GERACAO DE ENERGIA ELETRICA.

E exerce as seguintes atividades:

- CNAE Nº 4120-4/00 - Construção de edifícios
- CNAE Nº 4213-8/00 - Obras de urbanização - ruas, praças e calçadas
- CNAE Nº 3811-4/00 - Coleta de resíduos não-perigosos
- CNAE Nº 3812-2/00 - Coleta de resíduos perigosos
- CNAE Nº 3839-4/01 - Usinas de compostagem
- CNAE Nº 4211-1/01 - Construção de rodovias e ferrovias
- CNAE Nº 4212-0/00 - Construção de obras-de-arte especiais
- CNAE Nº 4221-9/02 - Construção de estações e redes de distribuição de energia elétrica
- CNAE Nº 4221-9/03 - Manutenção de redes de distribuição de energia elétrica
- CNAE Nº 4222-7/01 - Construção de redes de abastecimento de água, coleta de esgoto e construções correlatas, exceto obras de irrigação
- CNAE Nº 4291-0/00 - Obras portuárias, marítimas e fluviais
- CNAE Nº 4292-8/01 - Montagem de estruturas metálicas
- CNAE Nº 4299-5/01 - Construção de instalações esportivas e recreativas
- CNAE Nº 4299-5/99 - Outras obras de engenharia civil não especificadas anteriormente
- CNAE Nº 4313-4/00 - Obras de terraplenagem
- CNAE Nº 4321-5/00 - Instalação e manutenção elétrica
- CNAE Nº 4322-3/01 - Instalações hidráulicas, sanitárias e de gás
- CNAE Nº 4322-3/03 - Instalações de sistema de prevenção contra incêndio
- CNAE Nº 4329-1/04 - Montagem e instalação de sistemas e equipamentos de iluminação e sinalização em vias públicas, portos e aeroportos
- CNAE Nº 4329-1/99 - Outras obras de instalações em construções não especificadas anteriormente
- CNAE Nº 4391-6/00 - Obras de fundações
- CNAE Nº 4399-1/04 - Serviços de operação e fornecimento de equipamentos para transporte e elevação de cargas e pessoas para uso em obras



CNAE Nº 4399-1/05 - Perfuração e construção de poços de água  
CNAE Nº 4744-0/99 - Comércio varejista de materiais de construção em geral  
CNAE Nº 7111-1/00 - Serviços de arquitetura  
CNAE Nº 7112-0/00 - Serviços de engenharia  
CNAE Nº 8129-0/00 - Atividades de limpeza não especificadas anteriormente  
CNAE Nº 8130-3/00 - Atividades paisagísticas  
CNAE Nº 3511-5/01 - Geração de energia elétrica

#### **CLÁUSULA IV - DO INÍCIO DAS ATIVIDADES E PRAZO DE DURAÇÃO**

A empresa iniciou suas atividades em 10/06/2009 e seu prazo de duração será por tempo indeterminado.

#### **CLÁUSULA V - DO CAPITAL**

O capital é de R\$ 2.000.000,00 (Dois milhões de reais), totalmente subscrito e integralizado, da seguinte forma: R\$ 2.000.000,00 (Dois milhões de reais) em moeda corrente no País

#### **CLÁUSULA VI - DA ADMINISTRAÇÃO**

A administração é exercida pela titular IVONE NUNES SANTOS, que representará legalmente a empresa e poderá praticar todo e qualquer ato de gestão pertinentes ao objeto.

#### **CLÁUSULA VII - DO BALANÇO PATRIMONIAL**

Ao término de cada exercício, em 31 de Dezembro, o administrador prestará contas justificadas de sua administração, procedendo à elaboração do inventário, do balanço patrimonial e do balanço de resultado econômico, cabendo ao empresário, os lucros ou perdas apuradas.

#### **CLÁUSULA VIII - DECLARAÇÃO DE DESIMPEDIMENTO DE ADMINISTRADOR**

O Administrador declara, sob as penas da lei, de que não está impedido de exercer a administração da empresa, por lei especial, ou em virtude de condenação criminal, ou por se encontrar sob os efeitos dela, a pena que vede, ainda que temporariamente, o acesso a cargos públicos; ou por crime falimentar, de prevaricação, peita ou suborno, concussão, peculato, ou contra a economia popular, contra o sistema financeiro nacional, contra normas de defesa da concorrência, contra as relações de consumo, fé pública, ou a propriedade.

#### **CLÁUSULA IX - DA DECLARAÇÃO DE NÃO PARTICIPAÇÃO EM OUTRA EIRELI**

A titular da empresa declara, sob as penas da lei, que não figura como titular de nenhuma outra empresa individual de responsabilidade limitada.

#### **CLÁUSULA X - DO PRÓ LABORE**

A Titular poderá fixar uma retirada mensal, a título de pro labore, observadas as disposições regulamentares pertinentes.

#### **CLÁUSULA XI - DO FALECIMENTO**

Falecendo o titular, seus sucessores poderão continuar o exercício da empresa. Não sendo possível ou inexistindo interesse na continuidade, o valor de seus haveres será apurado e liquidado com base na situação patrimonial da empresa, à data da resolução, verificada em balanço especialmente levantado.

#### **CLÁUSULA XII - DA INTERDIÇÃO**

Sendo interditado o titular, ele poderá continuar o exercício da empresa, desde que ele seja devidamente representado ou assistido, conforme o grau de sua incapacidade, e que a administração da empresa caiba a terceiro não impedido.

E, por estar assim constituído, assino o presente instrumento.

Balsas - MA, 20 de Janeiro de 2021

\_\_\_\_\_  
IVONE NUNES SANTOS  
Titular/Administrador





MINISTÉRIO DA ECONOMIA  
Secretaria Especial de Desburocratização, Gestão e Governo Digital  
Secretaria de Governo Digital  
Departamento Nacional de Registro Empresarial e Integração



Página 5 de 5

## ASSINATURA ELETRÔNICA

Certificamos que o ato da empresa CONSERPAV CONSTRUÇÕES SERVIÇOS E PAVIMENTAÇÃO EIRELI consta assinado digitalmente por:

IDENTIFICAÇÃO DO(S) ASSINANTE(S)	
CPF	Nome
62024698387	IVONE NUNES SANTOS

**JUCEMA**

CERTIFICO O REGISTRO EM 20/01/2021 17:05 SOB N° 20210068256.  
PROTOCOLO: 210068256 DE 20/01/2021.  
CÓDIGO DE VERIFICAÇÃO: 12100368350. CNPJ DA SEDE: 10895537000110.  
NIRE: 21600083826. COM EFEITOS DO REGISTRO EM: 20/01/2021.  
CONSERPAV CONSTRUÇÕES SERVIÇOS E PAVIMENTAÇÃO EIRELI

LÍLIAN THERESA RODRIGUES MENDONÇA  
SECRETÁRIA-GERAL  
[www.empresafacil.ma.gov.br](http://www.empresafacil.ma.gov.br)

A validade deste documento, se impresso, fica sujeito à comprovação de sua autenticidade nos respectivos portais, informando seus respectivos códigos de verificação.



## CERTIDÃO ESPECÍFICA

### Sistema Nacional de Registro de Empresas Mercantis - SINREM

Certificamos que as informações abaixo constam dos documentos arquivados nesta Junta Comercial e são vigentes na data da sua expedição.

Certificamos que CONSERPAV CONSTRUÇÕES SERVIÇOS E PAVIMENTAÇÃO EIRELI encontra-se registrada nesta Junta Comercial, como segue:			Protocolo: MAC2201940820
NIRE 21600083826 CNPJ 10.895.537/0001-10		Situação ATIVA Status SEM STATUS	
Endereço Completo JOSE BERNARDINO, Nº 50, SALA A ANDAR 2, CENTRO - Balsas/MA - CEP 65800-000			
<b>Arquivamentos Posteriores</b>			
Ato	Número	Data	Descrição
223 310	20220554722 20220558175	05/05/2022 05/05/2022	BALANCO OUTROS DOCUMENTOS DE INTERESSE DA EMPRESA / EMPRESARIO
310	20211389080	17/11/2021	OUTROS DOCUMENTOS DE INTERESSE DA EMPRESA / EMPRESARIO
223 002 002	20210294507 20210068256 20210068256	25/02/2021 20/01/2021 20/01/2021	BALANCO CONSOLIDAÇÃO DE CONTRATO/ESTATUTO ALTERAÇÃO DE DADOS (EXCETO NOME EMPRESARIAL)
223 223 002 002 223 307	20200219260 20190264934 21600083826 21600083826 20180338552 20170434346	19/03/2020 28/03/2019 09/07/2018 09/07/2018 08/05/2018 23/06/2017	BALANCO BALANCO ALTERAÇÃO DE DADOS E DE NOME EMPRESARIAL TRANSFORMAÇÃO BALANCO REENQUADRAMENTO DE MICROEMPRESA COMO EMPRESA DE PEQUENO PORTE
223 223 002	20170545083 20160550866 20160081963	09/05/2017 17/06/2016 11/03/2016	BALANCO BALANCO ALTERAÇÃO DE DADOS (EXCETO NOME EMPRESARIAL)
223 223 002	20150420765 20140385240 20130435589	28/05/2015 02/06/2014 20/06/2013	BALANCO BALANCO ALTERAÇÃO DE DADOS (EXCETO NOME EMPRESARIAL)
223 223 223 223 223 223 315 090	20130430536 20120328976 20110214501 20100269443 20090679440 20090267311 21200674550	06/06/2013 29/05/2012 07/04/2011 19/05/2010 04/12/2009 10/06/2009 10/06/2009	BALANCO BALANCO BALANCO BALANCO BALANCO ENQUADRAMENTO DE MICROEMPRESA CONTRATO

Esta certidão foi emitida automaticamente em 10/05/2022, às 14:26:39 (horário de Brasília).  
Se impressa, verificar sua autenticidade no <https://www.empresafacil.ma.gov.br>, com o código XSEGD5AS.



MAC2201940820

Ricardo Diniz Dias  
Secretário(a) Geral



## CERTIDÃO SIMPLIFICADA

### Sistema Nacional de Registro de Empresas Mercantis - SINREM

Certificamos que as informações abaixo constam dos documentos arquivados nesta Junta Comercial e são vigentes na data da sua expedição.

Nome Empresarial: CONSERPAV CONSTRUÇÕES SERVIÇOS E PAVIMENTAÇÃO EIRELI			Protocolo: MAC2201940790	
Natureza Jurídica: Empresa Individual de Responsabilidade Limitada (de Natureza Empresária)				
NIRE (Sede) 21600083826	CNPJ 10.895.537/0001-10	Arquivamento do Ato Constitutivo 10/06/2009	Início de Atividade 10/06/2009	
Endereço Completo Avenida JOSE BERNARDINO, Nº 50, SALA A ANDAR 2 CENTRO - Balsas/MA - CEP 65800-000				
Objeto CONSTRUCAO DE EDIFICIOS OBRAS DE URBANIZACAO - RUAS, PRACAS E CALCADAS COLETA DE RESIDUOS NAO-PERIGOSOS COLETA DE RESIDUOS PERIGOSOS USINAS DE COMPOSTAGEM CONSTRUCAO DE ESTACOES E REDES DE DISTRIBUICAO DE ENERGIA ELETRICA MANUTENCAO DE REDES DE DISTRIBUICAO DE ENERGIA ELETRICA CONSTRUCAO DE REDES DE ABASTECIMENTO DE AGUA, COLETA DE ESGOTO E CONSTRUCOES CORRELATAS, EXCETO OBRAS DE IRRIGACAO MONTAGEM DE ESTRUTURAS METALICAS CONSTRUCAO DE INSTALACOES ESPORTIVAS E RECREATIVAS OBRAS DE TERRAPLENAGEM INSTALACAO E MANUTENCAO ELETRICA MONTAGEM E INSTALACAO DE SISTEMAS E EQUIPAMENTOS DE ILUMINACAO E SINALIZACAO EM VIAS PUBLICAS, PORTOS E AEROPORTOS OUTRAS OBRAS DE INSTALACOES EM CONSTRUCOES NAO ESPECIFICADAS ANTERIORMENTE (ESTRUTURAS COM TIRANTES, OBRAS DE CONTENCAO, CORTINAS DE PROTECAO, MUROS DE ARRIMO ETC.) SERVICOS DE OPERACAO E FORNECIMENTO DE EQUIPAMENTOS PARA TRANSPORTE E ELEVACAO DE CARGAS E PESSOAS PARA USO EM OBRAS PERFURACAO E CONSTRUCAO DE POCOS DE AGUA COMERCIO VAREJISTA DE MATERIAIS DE CONSTRUCAO EM GERAL ATIVIDADES DE LIMPEZA NAO ESPECIFICADAS ANTERIORMENTE (LIMPEZA DE OBRAS, VIAS PUBLICAS, MAQUINAS INDUSTRIAIS, MEIOS DE TRANSPORTE ETC.) CONSTRUCAO DE RODOVIAS E FERROVIAS CONSTRUCAO DE OBRAS-DE-ARTE ESPECIAIS OBRAS PORTUARIAS, MARITIMAS E FLUVIAIS OUTRAS OBRAS DE ENGENHARIA CIVIL NAO ESPECIFICADAS ANTERIORMENTE INSTALACOES HIDRAULICAS, SANITARIAS E DE GAS INSTALACOES DE SISTEMA DE PREVENCAO CONTRA INCENDIO OBRAS DE FUNDACOES SERVICOS DE ENGENHARIA ATIVIDADES PAISAGISTICAS SERVICOS DE ARQUITETURA GERACAO DE ENERGIA ELETRICA				
Capital R\$ 2.000.000,00 (dois milhões reais) Capital Integralizado R\$ 2.000.000,00 (dois milhões reais)		Porte EPP (Empresa de Pequeno Porte)	Prazo de Duração Indeterminado	
Titular Nome IVONE NUNES SANTOS	CPF 620.246.983-87	Administrador S	Início do Mandato 10/06/2009	Término do Mandato Indeterminado
Dados do Administrador Nome IVONE NUNES SANTOS	CPF 620.246.983-87	Início do Mandato 10/06/2009	Término do Mandato Indeterminado	
Último Arquivamento Data 05/05/2022	Número 20220558175	Ato/eventos 310 / 310 - OUTROS DOCUMENTOS DE INTERESSE DA EMPRESA / EMPRESARIO	Situação ATIVA Status SEM STATUS	

Esta certidão foi emitida automaticamente em 10/05/2022, às 14:26:24 (horário de Brasília).  
Se impressa, verificar sua autenticidade no <https://www.empresafacil.ma.gov.br>, com o código XLDHTCAB.



Ricardo Diniz Dias  
Secretário Geral



# **REGULARIDADE FISCAL E TRABALHISTA**



# REPÚBLICA FEDERATIVA DO BRASIL

## CADASTRO NACIONAL DA PESSOA JURÍDICA

NÚMERO DE INSCRIÇÃO 10.895.537/0001-10 MATRIZ	<b>COMPROVANTE DE INSCRIÇÃO E DE SITUAÇÃO CADASTRAL</b>	DATA DE ABERTURA 10/06/2009
NOME EMPRESARIAL CONSERPAV CONSTRUÇOES SERVICOS E PAVIMENTACAO EIRELI		
TÍTULO DO ESTABELECIMENTO (NOME DE FANTASIA) CONSERPAV	PORTE EPP	
CÓDIGO E DESCRIÇÃO DA ATIVIDADE ECONÔMICA PRINCIPAL 41.20-4-00 - Construção de edifícios		
CÓDIGO E DESCRIÇÃO DAS ATIVIDADES ECONÔMICAS SECUNDÁRIAS 35.11-5-01 - Geração de energia elétrica 38.11-4-00 - Coleta de resíduos não-perigosos 38.12-2-00 - Coleta de resíduos perigosos 38.39-4-01 - Usinas de compostagem 42.11-1-01 - Construção de rodovias e ferrovias 42.12-0-00 - Construção de obras de arte especiais 42.13-8-00 - Obras de urbanização - ruas, praças e calçadas 42.21-9-02 - Construção de estações e redes de distribuição de energia elétrica 42.21-9-03 - Manutenção de redes de distribuição de energia elétrica 42.22-7-01 - Construção de redes de abastecimento de água, coleta de esgoto e construções correlatas, exceto obras de irrigação 42.91-0-00 - Obras portuárias, marítimas e fluviais 42.92-8-01 - Montagem de estruturas metálicas 42.99-5-01 - Construção de instalações esportivas e recreativas 42.99-5-99 - Outras obras de engenharia civil não especificadas anteriormente 43.13-4-00 - Obras de terraplenagem 43.21-5-00 - Instalação e manutenção elétrica 43.22-3-01 - Instalações hidráulicas, sanitárias e de gás 43.22-3-03 - Instalações de sistema de prevenção contra incêndio 43.29-1-04 - Montagem e instalação de sistemas e equipamentos de iluminação e sinalização em vias públicas, portos e aeroportos 43.29-1-99 - Outras obras de instalações em construções não especificadas anteriormente		
CÓDIGO E DESCRIÇÃO DA NATUREZA JURÍDICA 230-5 - Empresa Individual de Responsabilidade Limitada (de Natureza Empresári		
LOGRADOURO AV JOSE BERNARDINO	NÚMERO 50	COMPLEMENTO SALA A ANDAR 2
CEP 65.800-000	BAIRRO/DISTRITO CENTRO	MUNICÍPIO BALSAS
		UF MA
ENDEREÇO ELETRÔNICO	TELEFONE (98) 8136-5560	
ENTE FEDERATIVO RESPONSÁVEL (EFR) *****		
SITUAÇÃO CADASTRAL ATIVA	DATA DA SITUAÇÃO CADASTRAL 10/06/2009	
MOTIVO DE SITUAÇÃO CADASTRAL		
SITUAÇÃO ESPECIAL *****	DATA DA SITUAÇÃO ESPECIAL *****	

Aprovado pela Instrução Normativa RFB nº 1.863, de 27 de dezembro de 2018.

Emitido no dia 11/05/2022 às 08:10:06 (data e hora de Brasília).

Página: 1/2





# REPÚBLICA FEDERATIVA DO BRASIL

## CADASTRO NACIONAL DA PESSOA JURÍDICA

NÚMERO DE INSCRIÇÃO <b>10.895.537/0001-10</b> MATRIZ	<b>COMPROVANTE DE INSCRIÇÃO E DE SITUAÇÃO CADASTRAL</b>	DATA DE ABERTURA <b>10/06/2009</b>
NOME EMPRESARIAL <b>CONSERPAV CONSTRUÇOES SERVICOS E PAVIMENTACAO EIRELI</b>		
CÓDIGO E DESCRIÇÃO DAS ATIVIDADES ECONÔMICAS SECUNDÁRIAS <b>43.91-6-00 - Obras de fundações</b> <b>43.99-1-04 - Serviços de operação e fornecimento de equipamentos para transporte e elevação de cargas e pessoas para uso em obras</b> <b>43.99-1-05 - Perfuração e construção de poços de água</b> <b>47.44-0-99 - Comércio varejista de materiais de construção em geral</b> <b>71.11-1-00 - Serviços de arquitetura</b> <b>71.12-0-00 - Serviços de engenharia</b> <b>81.29-0-00 - Atividades de limpeza não especificadas anteriormente</b> <b>81.30-3-00 - Atividades paisagísticas</b>		
CÓDIGO E DESCRIÇÃO DA NATUREZA JURÍDICA <b>230-5 - Empresa Individual de Responsabilidade Limitada (de Natureza Empresári</b>		
LOGRADOURO <b>AV JOSE BERNARDINO</b>	NÚMERO <b>50</b>	COMPLEMENTO <b>SALA A ANDAR 2</b>
CEP <b>65.800-000</b>	BAIRRO/DISTRITO <b>CENTRO</b>	MUNICÍPIO <b>BALSAS</b>
		UF <b>MA</b>
ENDEREÇO ELETRÔNICO	TELEFONE <b>(98) 8136-5560</b>	
ENTE FEDERATIVO RESPONSÁVEL (EFR) *****		
SITUAÇÃO CADASTRAL <b>ATIVA</b>	DATA DA SITUAÇÃO CADASTRAL <b>10/06/2009</b>	
MOTIVO DE SITUAÇÃO CADASTRAL		
SITUAÇÃO ESPECIAL *****	DATA DA SITUAÇÃO ESPECIAL *****	

Aprovado pela Instrução Normativa RFB nº 1.863, de 27 de dezembro de 2018.

Emitido no dia **11/05/2022** às **08:10:06** (data e hora de Brasília).

Página: 2/2



**MINISTÉRIO DA FAZENDA**  
Secretaria da Receita Federal do Brasil  
Procuradoria-Geral da Fazenda Nacional



**CERTIDÃO POSITIVA COM EFEITOS DE NEGATIVA DE DÉBITOS RELATIVOS AOS TRIBUTOS  
FEDERAIS E À DÍVIDA ATIVA DA UNIÃO**

Nome: **CONSERPAV CONSTRUCOES SERVICOS E PAVIMENTACAO EIRELI**  
CNPJ: **10.895.537/0001-10**

Ressalvado o direito de a Fazenda Nacional cobrar e inscrever quaisquer dívidas de responsabilidade do sujeito passivo acima identificado que vierem a ser apuradas, é certificado que:

1. constam débitos administrados pela Secretaria da Receita Federal do Brasil (RFB) com exigibilidade suspensa nos termos do art. 151 da Lei nº 5.172, de 25 de outubro de 1966 - Código Tributário Nacional (CTN), ou objeto de decisão judicial que determina sua desconsideração para fins de certificação da regularidade fiscal, ou ainda não vencidos; e
2. não constam inscrições em Dívida Ativa da União (DAU) na Procuradoria-Geral da Fazenda Nacional (PGFN).

Conforme disposto nos arts. 205 e 206 do CTN, este documento tem os mesmos efeitos da certidão negativa.

Esta certidão é válida para o estabelecimento matriz e suas filiais e, no caso de ente federativo, para todos os órgãos e fundos públicos da administração direta a ele vinculados. Refere-se à situação do sujeito passivo no âmbito da RFB e da PGFN e abrange inclusive as contribuições sociais previstas nas alíneas 'a' a 'd' do parágrafo único do art. 11 da Lei nº 8.212, de 24 de julho de 1991.

A aceitação desta certidão está condicionada à verificação de sua autenticidade na Internet, nos endereços <<http://rfb.gov.br>> ou <<http://www.pgfn.gov.br>>.

Certidão emitida gratuitamente com base na Portaria Conjunta RFB/PGFN nº 1.751, de 2/10/2014.  
Emitida às 14:11:59 do dia 21/01/2022 <hora e data de Brasília>.  
Válida até 20/07/2022.

Código de controle da certidão: **8FFE.A7AE.8AF7.9075**  
Qualquer rasura ou emenda invalidará este documento.

**Relação das certidões emitidas por data de validade**

CNPJ: 10.895.537/0001-10 - CONSERPAV CONSTRUCOES SERVICOS E PAVIMENTACAO EIRELI  
 Período: 01/01/2022 a 11/07/2022

Código de controle	Tipo	Data-Hora emissão	Data de validade	Situação	Segunda via
EF85.E614.AF8C.D39E	Positiva com efeitos de negativa	08/03/2022 16:56:29	04/09/2022	Válida	 (/Servicos/certidaointernet/PJ/Consultar/EmiteSegun
7947.1763.595A.BD5C	Positiva com efeitos de negativa	17/02/2022 10:03:31	16/08/2022	Válida	(/Servicos/certidaointernet/PJ/Consultar/EmiteSegundaVi.
8FFE.A7AE.8AF7.9075	Positiva com efeitos de negativa	21/01/2022 14:11:59	20/07/2022	Válida	 (/Servicos/certidaointernet/PJ/Consultar/EmiteSegunc
D5A9.DB75.99EB.740E	Positiva com efeitos de negativa	24/08/2021 10:27:40	20/02/2022	Expirada	 (/Servicos/certidaointernet/PJ/Consultar/EmiteSegunc
18A5.B9F5.10DA.EBA5	Positiva com efeitos de negativa	28/07/2021 16:12:18	24/01/2022	Expirada	 (/Servicos/certidaointernet/PJ/Consultar/EmiteSegunc

◀◀ ◀ 1 ▶ ▶▶

Expirada: A data de validade da certidão expirou. Os atos praticados entre a data de emissão e data de validade da certidão permanecem válidos.  
 Válida: O prazo de validade da certidão ainda não venceu. A certidão pode ser utilizada em qualquer ato em que for necessária.

[Nova consulta \(/Servicos/certidaointernet/PJ/Consultar\)](/Servicos/certidaointernet/PJ/Consultar)

[Voltar](#)[Imprimir](#)

## Certificado de Regularidade do FGTS - CRF

**Inscrição:** 10.895.537/0001-10

**Razão Social:** CONSERPAV CONSTRUÇÕES SERVIÇOS E PAVIMENTAÇÃO EIRELI

**Endereço:** AV JOSE BERNARDINO 50 SL A ANDAR 2 / CENTRO / BALSAS / MA /  
65800-000

A Caixa Econômica Federal, no uso da atribuição que lhe confere o Art. 7, da Lei 8.036, de 11 de maio de 1990, certifica que, nesta data, a empresa acima identificada encontra-se em situação regular perante o Fundo de Garantia do Tempo de Serviço - FGTS.

O presente Certificado não servirá de prova contra cobrança de quaisquer débitos referentes a contribuições e/ou encargos devidos, decorrentes das obrigações com o FGTS.

**Validade:** 19/05/2022 a 17/06/2022

**Certificação Número:** 2022051901344497910427

Informação obtida em 24/05/2022 09:39:49

A utilização deste Certificado para os fins previstos em Lei esta condicionada a verificação de autenticidade no site da Caixa:  
**[www.caixa.gov.br](http://www.caixa.gov.br)**



Dúvidas mais Frequentes | Início | V - 1

# Situação de Regularidade do Empregador

A EMPRESA abaixo identificada está REGULAR perante o FGTS:

**Inscrição:** 10.895.537/0001-10

**Razão social:** CONSERPAV CONSTRUÇÕES SERVIÇOS E PAVIMENTAÇÃO EIRELI

**Nome fantasia:** CONSERPAV

Resultado da consulta em 11/07/2022 09:44:16

Obtenha o Certificado de Regularidade do FGTS - CRF

Consulte o Histórico do Empregador

Voltar

O uso destas informações para os fins previstos em lei deve ser precedido de verificação de autenticidade no site da Caixa: [www.caixa.gov.br](http://www.caixa.gov.br)





## Histórico do Empregador

O Histórico do Empregador apresenta os registros dos CRF concedidos nos últimos 24 meses, conforme Manual de Orientações Regularidade do Empregador.

Inscrição: 10.895.537/0001-10

Razão social: CONSERPAV CONSTRUÇÕES SERVIÇOS E PAVIMENTAÇÃO EIRELI

Nome fantasia: CONSERPAV

Data de Emissão/Leitura	Data de Validade	Número do CRF
27/06/2022	27/06/2022 a 26/07/2022	2022062702120580561429
07/06/2022	07/06/2022 a 06/07/2022	2022060701300237161831
19/05/2022	19/05/2022 a 17/06/2022	2022051901344497910427
30/04/2022	30/04/2022 a 29/05/2022	2022043001282364545369
11/04/2022	11/04/2022 a 10/05/2022	2022041101164853432439
23/03/2022	23/03/2022 a 21/04/2022	2022032301211941431209
04/03/2022	04/03/2022 a 02/04/2022	2022030401235880389076
13/02/2022	13/02/2022 a 14/03/2022	2022021301202010252868
25/01/2022	25/01/2022 a 23/02/2022	2022012505155092732910
06/01/2022	06/01/2022 a 04/02/2022	2022010604063424586436
18/12/2021	18/12/2021 a 16/01/2022	2021121801283478577250
29/11/2021	29/11/2021 a 28/12/2021	2021112901182562320460
10/11/2021	10/11/2021 a 09/12/2021	2021111001250318423681
22/10/2021	22/10/2021 a 20/11/2021	2021102201305087871144
03/10/2021	03/10/2021 a 01/11/2021	2021100301064691069000
14/09/2021	14/09/2021 a 13/10/2021	2021091401291799738560
26/08/2021	26/08/2021 a 24/09/2021	2021082601333853708098
07/08/2021	07/08/2021 a 05/09/2021	2021080701343728211529
20/04/2021	20/04/2021 a 17/08/2021	2021042001414969757282
01/04/2021	01/04/2021 a 30/04/2021	2021040101384337573994
13/03/2021	13/03/2021 a 11/04/2021	2021031301315991306903
22/02/2021	22/02/2021 a 23/03/2021	2021022201102296503162
03/02/2021	03/02/2021 a 04/03/2021	2021020302252284821101
15/01/2021	15/01/2021 a 13/02/2021	2021011502573730462935
27/12/2020	27/12/2020 a 25/01/2021	2020122702165798707247
08/12/2020	08/12/2020 a 06/01/2021	2020120803295008415070
19/11/2020	19/11/2020 a 18/12/2020	2020111902540087933160
31/10/2020	31/10/2020 a 29/11/2020	2020103102303375241970
12/10/2020	12/10/2020 a 10/11/2020	2020101202073037019607
23/09/2020	23/09/2020 a 22/10/2020	2020092302565056650177

Emissão/Leitura	Data de Validade	Numero do CRF
04/09/2020	04/09/2020 a 03/10/2020	2020090402563249834050
16/08/2020	16/08/2020 a 14/09/2020	2020081602272023667690
28/07/2020	28/07/2020 a 26/08/2020	2020072802593056978121

Resultado da consulta em 11/07/2022 09:44:16

Voltar



PODER JUDICIÁRIO  
JUSTIÇA DO TRABALHO**CERTIDÃO NEGATIVA DE DÉBITOS TRABALHISTAS**

CNPJ: 10.895.537/0001-10

Certidão nº: 557377/2022

Expedição: 10/01/2022, às 11:52:04

Validade: 08/07/2022 - 180 (cento e oitenta) dias, contados da data de sua expedição.

Certifica-se que o CNPJ sob o nº **10.895.537/0001-10**, **NÃO CONSTA** do Banco Nacional de Devedores Trabalhistas.

Certidão emitida com base no art. 642-A da Consolidação das Leis do Trabalho, acrescentado pela Lei nº 12.440, de 7 de julho de 2011, e na Resolução Administrativa nº 1470/2011 do Tribunal Superior do Trabalho, de 24 de agosto de 2011.

Os dados constantes desta Certidão são de responsabilidade dos Tribunais do Trabalho e estão atualizados até 2 (dois) dias anteriores à data da sua expedição.

Certidão expedida sem indicação do nome/razão social, tendo em vista que o CPF/CNPJ consultado não figura na última versão da base de dados da Receita Federal do Brasil - RFB enviada ao Tribunal Superior do Trabalho - TST. Para saber a situação desse CPF/CNPJ, consulte o sítio da RFB ([www.receita.fazenda.gov.br](http://www.receita.fazenda.gov.br)).

No caso de pessoa jurídica, a Certidão atesta a empresa em relação a todos os seus estabelecimentos, agências ou filiais.

A aceitação desta certidão condiciona-se à verificação de sua autenticidade no portal do Tribunal Superior do Trabalho na Internet (<http://www.tst.jus.br>).

Certidão emitida gratuitamente.

**INFORMAÇÃO IMPORTANTE**

Do Banco Nacional de Devedores Trabalhistas constam os dados necessários à identificação das pessoas naturais e jurídicas inadimplentes perante a Justiça do Trabalho quanto às obrigações estabelecidas em sentença condenatória transitada em julgado ou em acordos judiciais trabalhistas, inclusive no concernente aos recolhimentos previdenciários, a honorários, a custas, a emolumentos ou a recolhimentos determinados em lei; ou decorrentes de execução de acordos firmados perante o Ministério Público do Trabalho ou Comissão de Conciliação Prévia.



PODER JUDICIÁRIO  
JUSTIÇA DO TRABALHO



## CERTIDÃO NEGATIVA DE DÉBITOS TRABALHISTAS

CNPJ: 10.895.537/0001-10

Certidão nº: 557377/2022

Expedição: 10/01/2022, às 11:52:04

Validade: 09/07/2022 - 180 (cento e oitenta) dias, contados da data de sua expedição.

Certifica-se que o CNPJ sob o nº **10.895.537/0001-10**, **NÃO CONSTA** como inadimplente no Banco Nacional de Devedores Trabalhistas.

Certidão emitida com base nos arts. 642-A e 883-A da Consolidação das Leis do Trabalho, acrescentados pelas Leis ns.º 12.440/2011 e 13.467/2017, e no Ato 01/2022 da CGJT, de 21 de janeiro de 2022. Os dados constantes desta Certidão são de responsabilidade dos Tribunais do Trabalho.

Certidão expedida sem indicação do nome/razão social, tendo em vista que o CPF/CNPJ consultado não figura na última versão da base de dados da Receita Federal do Brasil - RFB enviada ao Tribunal Superior do Trabalho - TST. Para saber a situação desse CPF/CNPJ, consulte o sítio da RFB ([www.receita.fazenda.gov.br](http://www.receita.fazenda.gov.br)).

No caso de pessoa jurídica, a Certidão atesta a empresa em relação a todos os seus estabelecimentos, agências ou filiais.

A aceitação desta certidão condiciona-se à verificação de sua autenticidade no portal do Tribunal Superior do Trabalho na Internet (<http://www.tst.jus.br>).

Certidão emitida gratuitamente.

### INFORMAÇÃO IMPORTANTE

Do Banco Nacional de Devedores Trabalhistas constam os dados necessários à identificação das pessoas naturais e jurídicas inadimplentes perante a Justiça do Trabalho quanto às obrigações estabelecidas em sentença condenatória transitada em julgado ou em acordos judiciais trabalhistas, inclusive no concernente aos recolhimentos previdenciários, a honorários, a custas, a emolumentos ou a recolhimentos determinados em lei; ou decorrentes de execução de acordos firmados perante o Ministério Público do Trabalho, Comissão de Conciliação Prévia ou demais títulos que, por disposição legal, contiver força executiva.



Resultado da Consulta SINTEGRA/ICMS

IDENTIFICAÇÃO

CGC: 10.895.537/0001-10 Inscrição Estadual: 12.317262-4  
Razão Social: CONSERPAV CONSTRUÇOES SERVICOS E PAVIMENTACAO EIRELI  
Regime Apuração: NORMAL

ENDEREÇO

Logradouro: AVE JOSE BERNARDINO  
Número: 50 Complemento: SALA A ANDAR 2  
Bairro: CENTRO  
Município: BALSAS UF: MA  
CEP: 65800000 DDD: Telefone:

INFORMAÇÕES COMPLEMENTARES

CNAE Principal: 4120400 - CONSTRUÇÃO DE EDIFÍCIOS

CNAEs Secundários

Código	Descrição CNAE
4222701	CONSTRUÇÃO DE REDES DE ABASTECIMENTO DE ÁGUA, COLETA DE ESGOTO E CONSTRUÇÕES CORRELATAS, EXCETO OBRAS DE IRRIGAÇÃO
4291000	OBRAS PORTUÁRIAS, MARÍTIMAS E FLUVIAIS
4292801	MONTAGEM DE ESTRUTURAS METÁLICAS
4299501	CONSTRUÇÃO DE INSTALAÇÕES ESPORTIVAS E RECREATIVAS
4299599	OUTRAS OBRAS DE ENGENHARIA CIVIL NÃO ESPECIFICADAS ANTERIORMENTE
4313400	OBRAS DE TERRAPLENAGEM
4321500	INSTALAÇÃO E MANUTENÇÃO ELÉTRICA
4322301	INSTALAÇÕES HIDRÁULICAS, SANITÁRIAS E DE GÁS
4322303	INSTALAÇÕES DE SISTEMA DE PREVENÇÃO CONTRA INCÊNDIO
4329104	MONTAGEM E INSTALAÇÃO DE SISTEMAS E EQUIPAMENTOS DE ILUMINAÇÃO E SINALIZAÇÃO EM VIAS PÚBLICAS, PORTOS E AEROPORTOS
8130300	ATIVIDADES PAISAGÍSTICAS
4329199	OUTRAS OBRAS DE INSTALAÇÕES EM CONSTRUÇÕES NÃO ESPECIFICADAS ANTERIORMENTE
4391600	OBRAS DE FUNDAÇÕES
4399104	SERVIÇOS DE OPERAÇÃO E FORNECIMENTO DE EQUIPAMENTOS PARA TRANSPORTE E ELEVAÇÃO DE CARGAS E PESSOAS PARA USO EM OBRAS
4399105	PERFURAÇÃO E CONSTRUÇÃO DE POÇOS DE ÁGUA
4744099	COMÉRCIO VAREJISTA DE MATERIAIS DE CONSTRUÇÃO EM GERAL
7111100	SERVIÇOS DE ARQUITETURA
7112000	SERVIÇOS DE ENGENHARIA
8129000	ATIVIDADES DE LIMPEZA NÃO ESPECIFICADAS ANTERIORMENTE
3511501	GERAÇÃO DE ENERGIA ELÉTRICA
3811400	COLETA DE RESÍDUOS NÃO-PERIGOSOS
3812200	COLETA DE RESÍDUOS PERIGOSOS
3839401	USINAS DE COMPOSTAGEM
4211101	CONSTRUÇÃO DE RODOVIAS E FERROVIAS
4212000	CONSTRUÇÃO DE OBRAS-DE-ARTE ESPECIAIS
4213800	OBRAS DE URBANIZAÇÃO - RUAS, PRAÇAS E CALÇADAS
4221902	CONSTRUÇÃO DE ESTAÇÕES E REDES DE DISTRIBUIÇÃO DE ENERGIA ELÉTRICA
4221903	MANUTENÇÃO DE REDES DE DISTRIBUIÇÃO DE ENERGIA ELÉTRICA

Situação Cadastral Vigente: HABILITADO

Data desta Situação Cadastral: 21/01/2017

OBRIGAÇÕES

NFe a partir de 01/10/2010 - (3839401), 05/10/2011 - (Devido emissão voluntária),  
(CNAE's):

EDF a partir de: 01/02/2021,

CTE a partir de:

Observação: Os dados acima estão baseados em informações fornecidas pelo próprio contribuinte cadastrado. Não valem como certidão de sua efetiva existência de fato e de direito, não são oponíveis à Fazenda e nem excluem a responsabilidade tributária derivada de operações com ele ajustadas.



Data da Consulta: 20/04/2022

Número da Consulta:

[Nova Consulta](#) [Imprimir](#)

Desenvolvido pela Sofaz/COTEC - 2005-2012





**PREFEITURA MUNICIPAL DE BALSAS****Ficha Cadastral**

20/04/2022 10:34:01

**DADOS GERAIS**

**CNPJ:** 10.895.537/0001-10  
**TIPO DE PESSOA:** Jurídica  
**NOME:** CONSERPAV CONSTRUCOES SERVICOS E PAVIMENTACAO EIRELI  
**NOME FANTASIA:** CONSERPAV  
**INSCRIÇÃO MUNICIPAL:** 1200256805  
**NATUREZA JURÍDICA:** Empresa Individual de Responsabilidade  
**SITUAÇÃO CADASTRAL:** Ativo  
**DATA DE REGISTRO:** 2018-06-10 00:00:00

**ENDEREÇO**

**LOGRADOURO:** JOSE BERNARDINO  
**CIDADE/UF:** BALSAS/MA  
**NÚMERO:** 50  
**COMPLEMENTO:** SALA A ANDAR 2  
**CEP:** 65800000  
**BAIRRO:** CENTRO

**CONTATO****TELEFONES:**

98 984088871

**ATIVIDADES ECONÔMICAS**

<b>CÓDIGO</b>	<b>TIPO</b>	<b>DESCRIÇÃO</b>
412040000	Principal	CONSTRUCAO DE EDIFICIOS
381220000	-	COLETA DE RESIDUOS PERIGOSOS
381140000	-	COLETA DE RESIDUOS NAO-PERIGOSOS
429280100	-	MONTAGEM DE ESTRUTURAS METALICAS
474409900	-	COMERCIO VAREJISTA DE MATERIAIS DE CONSTRUCAO EM GERAL
383940100	-	USINAS DE COMPOSTAGEM
421200000	-	CONSTRUCAO DE OBRAS-DE-ARTE ESPECIAIS
429100000	-	OBRAS PORTUARIAS, MARITIMAS E FLUVIAIS
429959900	-	OUTRAS OBRAS DE ENGENHARIA CIVIL NAO ESPECIFICADAS ANTERIORMENTE
432230100	-	INSTALACOES HIDRAULICAS, SANITARIAS E DE GAS
429950100	-	CONSTRUCAO DE INSTALACOES ESPORTIVAS E RECREATIVAS
421380000	-	OBRAS DE URBANIZACAO - RUAS, PRACAS E CALCADAS
421110100	-	CONSTRUCAO DE RODOVIAS E FERROVIAS
439910500	-	PERFURACAO E CONSTRUCAO DE POCOS DE AGUA
439910400	-	SERVICOS DE OPERACAO E FORNECIMENTO DE EQUIPAMENTOS PARA TRANSPORTE E
439160000	-	OBRAS DE FUNDACOES
432150000	-	INSTALACAO E MANUTENCAO ELETRICA
431340000	-	OBRAS DE TERRAPLENAGEM

432230300	-	INSTALACOES DE SISTEMA DE PREVENCAO CONTRA INCENDIO
422190200	-	CONSTRUCAO DE ESTACOES E REDES DE DISTRIBUICAO DE ENERGIA ELETRICA
422270100	-	CONSTRUCAO DE REDES DE ABASTECIMENTO DE AGUA, COLETA DE ESGOTO E
422190300	-	MANUTENCAO DE REDES DE DISTRIBUICAO DE ENERGIA ELETRICA
432910400	-	MONTAGEM E INSTALACAO DE SISTEMAS E EQUIPAMENTOS DE ILUMINACAO E
812900000	-	ATIVIDADES DE LIMPEZA NAO ESPECIFICADAS ANTERIORMENTE
813030000	-	ATIVIDADES PAISAGISTICAS
711200000	-	SERVICOS DE ENGENHARIA
711110000	-	SERVICOS DE ARQUITETURA
351150100	-	GERAÇÃO DE ENERGIA ELÉTRICA
432919900	-	OUTRAS OBRAS DE INSTALACOES EM CONSTRUÇOES NAO ESPECIFICADAS





**GOVERNO DO ESTADO DO MARANHÃO  
SECRETARIA DE ESTADO DA FAZENDA**

**CERTIDÃO NEGATIVA DE DÉBITO**

**Nº Certidão:** 081596/22

**Data da**

19/05/2022 11:29:52

**Inscrição Estadual:** 123172624

**CPF/CNPJ:** 10895537000110

**Razão Social:** CONSERPAV CONSTRUCOES SERVICOS E PAVIMENTACAO EIRELI

**Endereço:** AVE JOSE BERNARDINO, 50 SALA A ANDAR 2 CEP: 65800000 - CENTRO

**Telefone:**

**Município:** BALSAS

**UF:** MA

Certificamos que, após a realização das consultas procedidas no sistema desta Secretaria, substanciado pelos artigos 240 a 242, da lei nº 7.799, de 19/12/2002 e disposto no artigo 205 da lei nº 5.172, de 25 de outubro de 1966 (Código Tributário Nacional), não constam débitos relativos aos tributos estaduais, administrados por esta Secretaria, em nome do sujeito passivo acima identificado. Ressalvado, todavia, à Fazenda Pública Estadual o direito da cobrança de dívidas que venham a ser apuradas e não alcançadas pela decadência.

**Validade da Certidão: 120 (cento e vinte) dias: 16/09/2022.**

A autenticidade desta certidão deverá ser confirmada no endereço:

<http://portal.sefaz.ma.gov.br/>, clicando no item "Certidões" e em seguida em "Validação de Certidão Negativa de Débito".

**CERTIDÃO EMITIDA GRATUITAMENTE.**

**Data Impressão:** 19/05/2022 11:29:52



# Estado do Maranhão Certidão Negativa de Débito

Secretaria da Fazenda

**Resultado da Validação da Certidão Negativa de Débito**

**Nº da Certidão:** 081596/22  
**Data de Validade:** 16/09/2022 11:29:52  
**Data de Emissão:** 19/05/2022 11:29:52  
**Inscrição Estadual:** 123172624  
**CPF/CNPJ:** 10895537000110  
**Razão Social:** CONSERPAV CONSTRUCOES SERVICOS E PAVIMENTACAO EIRELI

[Nova Consulta](#) [Imprimir](#)



Desenvolvido pela Sefaz/COTEC - 2005-2009



**GOVERNO DO ESTADO DO MARANHÃO  
SECRETARIA DE ESTADO DA FAZENDA**

**CERTIDÃO NEGATIVA DE DÍVIDA ATIVA**

**Nº Certidão:** 035128/22

**Data da**

19/05/2022 11:32:26

**Inscrição Estadual:** 123172624

**CPF/CNPJ:** 10895537000110

**Razão Social:** CONSERPAV CONSTRUÇOES SERVICOS E PAVIMENTACAO EIRELI

**Endereço:** AVE JOSE BERNARDINO, 50 SALA A ANDAR 2 CEP: 65800000 - CENTRO

**Telefone:** null

**Município:** BALSAS

**UF:** MA

Certificamos que, após a realização das consultas procedidas no sistema desta Secretaria e na forma do disposto do artigo 156, da lei nº 2.231, de 29/12/1962, substanciado pelos artigos 240 a 242 da lei nº 7.799, de 19/12/2002, bem como prescreve o artigo 205 da lei nº 5.172, de 25 de outubro de 1966 (Código Tributário Nacional) não constam débitos inscritos na Dívida Ativa, em nome do sujeito passivo acima identificado.

**Validade da Certidão: 120 (cento e vinte) dias: 16/09/2022.**

A autenticidade desta certidão deverá ser confirmada no endereço:  
<http://portal.sefaz.ma.gov.br/>, clicando no item "Certidões" e em seguida em "Validação de Certidão Negativa de Dívida Ativa".

**CERTIDÃO EMITIDA GRATUITAMENTE.**



# Estado do Maranhão Certidão Negativa de Dívida Ativa

Secretaria da Fazenda

**Resultado da Validação da Certidão Negativa Dívida Ativa de Dívida Ativa**

**CERTIDÃO VÁLIDA!**

**Nº da Certidão:** 035128/22  
**Data de Validade:** 16/09/2022  
**Data de Emissão:** 19/05/2022 11:32:26  
**Inscrição Estadual:** 123172624  
**CPF/CNPJ:** 10895537000110  
**Razão Social:** CONSERPAV CONSTRUÇOES SERVICOS E PAVIMENTACAO EIRELI



Desenvolvido pela Sefaz/COTEC - 2005-2009



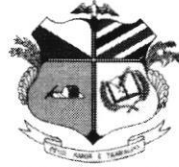

**PREFEITURA DE BALSAS**  
SECRETARIA MUNICIPAL DE FINANÇAS,  
PLANEJAMENTO E GESTÃO TRIBUTÁRIA  
Rua Professor Joca Rêgo, N°121, Centro – Balsas (MA)  
CNPJ: 06.441.430/0001- 25



**CERTIDÃO NEGATIVA DE DÉBITOS – CND**

**Número:** 00001098652022

**Data de expedição:** 20/04/2022 17:13:12

A Prefeitura do Município de Balsas – MA, por intermédio do departamento de arrecadação, CERTIFICA que o contribuinte **CONSERPAV CONSTRUÇOES SERVICOS E PAVIMENTACAO EIRELI** que possui o CNPJ **10.895.537/0001-10** abaixo qualificado, encontra-se em situação regular perante a FAZENDA PÚBLICA MUNICIPAL, não constando débitos referentes a Tributos municipais, inscritos ou não em Dívida Ativa, até a presente data.

Reserva-se o direito de a Fazenda Pública Municipal cobrar dívidas posteriormente comprovadas, hipótese prevista no Código Tributário Municipal.

**DADOS DA EMPRESA:**

**CNPJ:** 10.895.537/0001-10

**Razão Social:** CONSERPAV CONSTRUÇOES SERVICOS E PAVIMENTACAO EIRELI

**Endereço:** Avenida JOSE BERNARDINO

**Número:** 50

**Município:** BALSAS

**Bairro:** CENTRO

**Estado:** MA

**Regime tributário:**  
NORMAL

**Data de início de atividade:**  
10/06/2018

**Código de validação:** 8D37FE7829151FCF962216EC25683864

**Data de validade da certidão:** 19/07/2022

**Finalidade:** REGULARIDADE FISCAL



Home (/portalPrefeitura/jsp/principal/principal.jsf)



Credencie-se (/portalPrefeitura/jsp/nota/credenciamento.jsf)



Validar NFSe (/credenciamento/jsp/validacaonota/index.jsf)



Acessar Sistema (/sistematributario/)

## Operação realizada com sucesso

✓ **Certidão foi validada com sucesso.**

[Validar outra certidão](#)

[Página Inicial](#)

[Imprimir Certidão](#)



**PREFEITURA DE BALSAS**  
SECRETARIA MUNICIPAL DE FINANÇAS,  
PLANEJAMENTO E GESTÃO TRIBUTÁRIA  
Rua Professor Joca Rêgo, N°121, Centro – Balsas (MA)  
CNPJ: 06.441.430/0001- 25



## **CERTIDÃO NEGATIVA DE DÍVIDA ATIVA - CNDA**

**Número:** 00001098702022

**Data de expedição:** 21/04/2022 08:52:16

A Prefeitura do Município de Balsas – MA, por intermédio do departamento de arrecadação, CERTIFICA que o contribuinte **CONSERPAV CONSTRUÇOES SERVICOS E PAVIMENTACAO EIRELI** que possui o CNPJ **10.895.537/0001-10** abaixo qualificado, encontra-se em situação regular perante a FAZENDA PÚBLICA MUNICIPAL, não constando débitos referentes a Tributos municipais, inscritos em Dívida Ativa, até a presente data.

Reserva-se o direito de a Fazenda Pública Municipal cobrar dívidas posteriormente comprovadas, hipótese prevista no Código Tributário Municipal.

### **DADOS DA EMPRESA:**

**CNPJ:** 10.895.537/0001-10

**Razão Social:** CONSERPAV CONSTRUÇOES SERVICOS E PAVIMENTACAO EIRELI

**Endereço:** Avenida JOSE BERNARDINO

**Número:** 50

**Município:** BALSAS

**Bairro:** CENTRO

**Estado:** MA

**Regime tributário:**  
NORMAL

**Data de início de atividade:**  
10/06/2018

**Código de validação:** AD5302E11282D90DCC8FC07744C9E17D

**Data de validade da certidão:** 20/07/2022

**Finalidade:** REGULARIDADE FISCAL



Home (/portalPrefeitura/jsp/principal/principal.jsf)



Credencie-se (/portalPrefeitura/jsp/nota/credenciamento.jsf)



Validar NFSe (/credenciamento/jsp/validacaonota/index.jsf)



Acessar Sistema (/sistematributario/)

## Operação realizada com sucesso

✓ **Certidão foi validada com sucesso.**

[Validar outra certidão](#)

[Página Inicial](#)

[Imprimir Certidão](#)

## DECLARAÇÃO DE REENQUADRAMENTO DE MICROEMPRESA COMO EMPRESA DE PEQUENO PORTE

Ilmo. Sr. Presidente da Junta Comercial do Estado do Maranhão - JUCEMA

A Sociedade **CONSERPAV CONSTRUÇÕES SERVIÇOS E PAVIMENTAÇÃO LTDA - ME**, com ato constitutivo registrado na Junta Comercial em 10/06/2009, NIRE: 21200674550, CNPJ: 10.895.537/0001-10, estabelecido(a) na RUA PADRE JOSE DA CUNHA DECA, 181 A, CENTRO, Arari - MA, CEP: 65480-000, requer a Vossa Senhoria o arquivamento do presente instrumento e declara, sob as penas da Lei, que se reenquadra da condição de MICROEMPRESA PARA EMPRESA DE PEQUENO PORTE, nos termos da Lei Complementar nº 123, de 14/12/2006.

Código do ato: 307

Descrição do Ato: REENQUADRAMENTO DE MICROEMPRESA COMO EMPRESA DE PEQUENO PORTE

Arari - MA, 22/06/2017

  
IVONE NUNES SANTOS  
Sócio/Administrador

  
ANTONIA MARIA DE OLIVEIRA DINIZ  
Sócio

\* Este documento foi gerado no portal Empresa Fácil

**JUCEMA**

CERTIFICO O REGISTRO EM 23/06/2017 14:27 SOB Nº 20170434346.  
PROTOCOLO: 170434346 DE 23/06/2017. CÓDIGO DE VERIFICAÇÃO:  
11702345633. NIRE: 21200674550.  
CONSERPAV CONSTRUÇÕES SERVIÇOS E PAVIMENTAÇÃO LTDA - ME

Lilian Theresa Rodrigues Mendonça  
SECRETARIA-GERAL  
SÃO LUÍS, 23/06/2017  
www.empresafacil.ma.gov.br



# QUALIFICAÇÃO ECONÔMICO FINANCEIRA



CERTIDÃO JUDICIAL ONEROSA-SJDB Nº 35, DE 11 DE MAIO DE 2022

Código de validação: F93CE26E33  
CERTJUDONE-SJDB - 352022

Número da guia: 22050901001232103.

**CERTIDÃO DE DISTRIBUIÇÃO DE FALÊNCIA OU CONCORDATA, RECUPERAÇÃO JUDICIAL OU EXTRAJUDICIAL E/OU INSOLVÊNCIA CIVIL**

**USANDO** da faculdade que me confere a Lei, **CERTIFICO**, a requerimento de pessoa interessada que, dando buscas nos sistemas **THEMISPG** e **PJe** (Processo Judicial Eletrônico) desta Comarca de Balsas/MA referente às **VARAS DE FALÊNCIA OU CONCORDATA, RECUPERAÇÃO JUDICIAL OU EXTRAJUDICIAL E/OU INSOLVÊNCIA CIVIL DA JUSTIÇA COMUM**, constatei **NÃO EXISTIR** distribuição de **AÇÕES** tramitando contra **CONSERPAV CONSTRUÇÕES SERVIÇOS E PAVIMENTAÇÃO EIRELI**, inscrito(a) no **CNPJ nº 10.895.537/0001-10**.

**CERTIFICO**, finalmente, que esta Secretaria de Distribuição é a única existente na Comarca de Balsas, Estado do Maranhão. O referido é verdade e dou fé. Dada e passada a presente certidão na Secretaria de Distribuição a meu cargo, no Fórum "Desembargador Esmaragdo de Sousa e Silva", nesta cidade de Balsas, Estado do Maranhão.

**OBSERVAÇÕES:**

- 1 - O CNPJ/CPF constante nesta certidão foi informado pelo solicitante. Sua titularidade deverá ser conferida pelo interessado ou destinatário;
- 2 - As buscas foram realizadas com base nos sistemas ThemisPG e PJe;
- 3 - Este documento é válido por 60 (sessenta dias), conforme artigo 198 do Código de Normas da Corregedoria Geral de Justiça do Maranhão;
- 4 - Esta certidão não contempla os feitos que tramitam em segredo de justiça;
- 5 - Esta certidão é emitida em uma única via, sem rasuras e mediante assinatura do servidor
- 6 - **ESTA CERTIDÃO ABRANGE AS VARAS COMUNS DA COMARCA DE BALSAS/MA.**

PALÁCIO DA JUSTIÇA "CLÓVIS BEVILÁCQUA" DO ESTADO DO MARANHÃO, em Balsas, 11 de maio de 2022.





**PODER JUDICIÁRIO DO ESTADO DO MARANHÃO**  
**Corregedoria Geral da Justiça**  
**Secretaria Judicial de Distribuição - Balsas**

**JOAQUIM YOSHITO GOMES TAKEMOTO**  
Secretário Judicial de Distribuição de Entrância Intermediária  
Secretaria Judicial de Distribuição - Balsas  
Matrícula 112995

Documento assinado. BALSAS, 11/05/2022 08:59 (JOAQUIM YOSHITO GOMES TAKEMOTO)



CERTJUDONE-SJDB - 352022 / Código: F93CE26E33  
Valide o documento em [www.tjma.jus.br/validadoc.php](http://www.tjma.jus.br/validadoc.php)

### Validação - Digidoc

Este documento corresponde a este código de validação.

#### Dados do Documento Administrativo

Sigla do Documento: CERTJUDONE-SJDB	Número do Documento: 352022	Código de Validação: F93CE26E33
--	--------------------------------	------------------------------------

[Clique para visualizar o arquivo original referente a este documento : CERTJUDONE-SJDB 352022.](#)

Signatários desse documento :

JOAQUIM YOSHITO GOMES TAKEMOTO, data da assinatura : 11/05/2022 08:59  
Status do documento : RECEBIDO

[Visualizar Original](#) [Validar Documento](#)

#### Dados da Requisição

Número da requisição:	Código de Validação: F93CE26E33
-----------------------	------------------------------------

[Validar Requisição](#)

[Nova consulta](#)

Tribunal de Justiça do Maranhão - Poder Judiciário do Estado do Maranhão





## DEMONSTRAÇÃO DE RESULTADO DO EXERCÍCIO



Entidade: CONSERPAV CONSTRUCOES SERVICOS E PAVIMENTACAO EIRELI  
Período da Escrituração: 01/01/2021 a 31/12/2021 CNPJ: 10.895.537/0001-10  
Número de Ordem do Livro: 1  
Período Selecionado: 01 de Janeiro de 2021 a 31 de Dezembro de 2021

Descrição	Nota	Saldo anterior	Saldo atual
RESULTADO DO EXERCICIO		R\$ (0,00)	R\$ 365.790,16
LUCRO LIQUIDO ANTES DO I.R		R\$ (0,00)	R\$ 398.969,56
LUCRO OPERACIONAL		R\$ (0,00)	R\$ 398.969,56
LUCRO BRUTO		R\$ (0,00)	R\$ 674.735,56
RECEITA LIQUIDA		R\$ (0,00)	R\$ 2.635.167,96
RECEITA BRUTA OPERACIONAL		R\$ (0,00)	R\$ 2.764.950,14
VENDAS DE MERCADORIAS		R\$ (0,00)	R\$ 2.764.950,14
VENDA DE MERCADORIA A VISTA		R\$ (0,00)	R\$ 2.764.950,14
(-) (-) DEDUCOES DA RECEITA BRUTA		R\$ (0,00)	R\$ (129.782,18)
(-) IMPOSTO S/VENDAS E SERVICOS		R\$ (0,00)	R\$ (129.782,18)
(-) PIS S/ FATURAMENTO		R\$ (0,00)	R\$ (17.972,19)
(-) COFINS		R\$ (0,00)	R\$ (81.948,52)
(-) CSLL		R\$ (0,00)	R\$ (29.861,47)
(-) CUSTO DAS VENDAS		R\$ (0,00)	R\$ (1.960.432,40)
(-) CUSTO DAS MERCADORIAS VENDIDAS		R\$ (0,00)	R\$ (1.960.432,40)
(-) CUSTO DAS MERCADORIAS VENDIDAS		R\$ (0,00)	R\$ (1.960.432,40)
(-) (+) ESTOQUE INICIAL		R\$ (0,00)	R\$ (850.500,00)
(-) (+) COMPRA DE MERCADORIAS		R\$ (0,00)	R\$ (2.060.683,20)
(-) ESTOQUE FINAL DE MERCADORIA		R\$ (0,00)	R\$ 950.750,80
(-) DESPESAS OPERAC E OUTRAS RECEITAS		R\$ (0,00)	R\$ (275.766,00)
(-) DESPESAS OPERACIONAIS		R\$ (0,00)	R\$ (275.766,00)
(-) DESPESAS COM PESSOAL		R\$ (0,00)	R\$ (275.766,00)
(-) SALARIOS		R\$ (0,00)	R\$ (178.210,80)
(-) FGTS		R\$ (0,00)	R\$ (42.728,40)
(-) INSS		R\$ (0,00)	R\$ (54.826,80)
(-) PROVISOES P/IRPJ E CSLL		R\$ (0,00)	R\$ (33.179,40)
(-) IRPJ		R\$ (0,00)	R\$ (33.179,40)

Este documento é parte integrante de escrituração cuja autenticação se comprova pelo recibo de número 80.30.19.D4.4F.45.20.DB.F3.C5.1C.23.AF.1E.3A.D6.05.7B.46.D8-0, nos termos do Decreto nº 8.683/2016.

Este relatório foi gerado pelo Sistema Público de Escrituração Digital – Sped

ContabMilenium - V: 6.46A

**CNPJ: 10.895.537/0001-10**

31/12/2021 10:57

NIRE: 21600083826

**Balanco Patrimonial**CNPJ: 10.895.537/0001-10 – AV. JOSE BERNARDINO, 50 SALA  
A ANDAR 2, CENTRO -BALSAS - MA

Em REAL

Período: 01/01/2021 a 31/12/2021

MARIA DE LOURDES COSTA AROUCHA

**Centro de Custo: Todos - Unidade Negócio: Todas - Filial: Todas**

<b>Número</b>	<b>Cód.Red.</b>	<b>Nome da Conta</b>	<b>Saldo Atual</b>
<b>1</b>		<b>ATIVO</b>	<b>3.200.181,07D</b>
1.1		ATIVO CIRCULANTE	2.060.181,07D
1.1.1.1		DISPONIVEL	540.002,25D
1.1.1.1.01		CAIXA GERAL	540.002,25D
1.1.1.1.01.0001	00001	CAIXA	540.002,25D
1.1.1.2		CREDITOS DE CLIENTES	569.428,02D
1.1.1.2.01		DUPLICATAS A RECEBER	569.428,02D
1.1.1.2.01.0003	00013	CONTAS A RECEBER	569.428,02D
1.1.1.7		ESTOQUES	950.750,80D
1.1.1.7.02		ESTOQUE DE MERCADORIAS P/REVENDA	950.750,80D
1.1.1.7.02.0001	00042	MERCADORIAS PARA REVENDA	950.750,80D
1.3		ATIVO NAO CIRCULANTE	1.140.000,00D
1.3.5		IMOBILIZADO	1.140.000,00D
1.3.5.1		CUSTO CORRIGIDO	1.650.000,00D
1.3.5.1.01		IMOVEIS	1.650.000,00D
1.3.5.1.01.0002	00094	PREDIOS, EDIFICIOS E INSTALACOES	1.650.000,00D
1.3.5.3		(-) DEPRECIACOES ACUMULADAS	510.000,00C
1.3.5.3.01		(-) DEP ACUM IMOVEIS	510.000,00C
1.3.5.3.01.0002	00106	(-) DEP ACUM PREDIOS, EDIF E INSTAL	510.000,00C



ContabMilenium - V: 6.46A

**CNPJ: 10.895.537/0001-10**

31/12/2021 10:57

NIRE: 21600083826

**Balanco Patrimonial**CNPJ: 10.895.537/0001-10 – AV. JOSE BERNARDINO, 50 SALA  
A ANDAR 2, CENTRO -BALSAS - MA

Em REAL

Período: 01/01/2021 a 31/12/2021

MARIA DE LOURDES COSTA AROUCHA

**Centro de Custo: Todos - Unidade Negócio: Todas - Filial: Todas**

<b>Número</b>	<b>Cód.Red.</b>	<b>Nome da Conta</b>	<b>Saldo Atual</b>
<b>2</b>		<b>PASSIVO</b>	<b>3.200.181,07C</b>
2.1		<b>PASSIVO CIRCULANTE</b>	<b>290.417,89C</b>
2.1.1		<b>EXIGIBILIDADES DIVS</b>	<b>104.475,21C</b>
2.1.1.3		<b>FORNECEDORES</b>	<b>104.475,21C</b>
2.1.1.3.01		<b>FORNECEDORES NACIONAIS</b>	<b>104.475,21C</b>
2.1.1.3.01.0001	00125	DUPLICATAS A PAGAR	104.475,21C
2.1.3		<b>OBRIGACOES TRIBUTARIAS</b>	<b>162.961,58C</b>
2.1.3.1		<b>IMPOSTOS, TAXAS E CONTRIB A PAGAR</b>	<b>162.961,58C</b>
2.1.3.1.01		<b>IMPOSTOS A PAGAR OU A RECOLHER</b>	<b>162.961,58C</b>
2.1.3.1.01.0012	00154	PIS A PAGAR	17.972,19C
2.1.3.1.01.0013	00155	COFINS A PAGAR	81.948,52C
2.1.3.1.01.0014	00156	CSLL A PAGAR	29.861,47C
2.1.3.1.01.0031	00161	IMPOSTO DE RENDA A PAGAR	33.179,40C
2.1.5		<b>OBRIGACOES SOCIAIS</b>	<b>22.981,10C</b>
2.1.5.1.01		<b>SALARIOS E ORDENADOS A PAGAR</b>	<b>14.850,90C</b>
2.1.5.1.01.0002	00163	SALARIOS A PAGAR	14.850,90C
2.1.5.3.01		<b>ENCARGOS SOCIAIS</b>	<b>8.130,20C</b>
2.1.5.3.01.0001	00170	INSS A RECOLHER	4.568,90C
2.1.5.3.01.0002	00171	FGTS A RECOLHER	3.561,30C
2.5		<b>PATRIMONIO LIQUIDO</b>	<b>2.909.763,18C</b>
2.5.1		<b>CAPITAL SOCIAL INTEGRALIZADO</b>	<b>2.000.000,00C</b>
2.5.1.1.01		<b>CAPITAL SOCIAL SUBSCR / RESID. NO PAIS</b>	<b>2.000.000,00C</b>
2.5.1.1.01.0001	00211	QUOTISTAS DOMICILIADOS NO PAIS	2.000.000,00C
2.5.7		<b>RESERVAS DE LUCROS</b>	<b>909.763,18C</b>





ContabMilenium - V: 6.46A

**CNPJ: 10.895.537/0001-10**

31/12/2021 10:57

NIRE: 21600083826

**Balanco Patrimonial**CNPJ: 10.895.537/0001-10 – AV. JOSE BERNARDINO, 50 SALA  
A ANDAR 2, CENTRO -BALSAS - MA

Em REAL

Período: 01/01/2021 a 31/12/2021

MARIA DE LOURDES COSTA AROUCHA

**Centro de Custo: Todos - Unidade Negócio: Todas - Filial: Todas**

<b>Número</b>	<b>Cód.Red.</b>	<b>Nome da Conta</b>	<b>Saldo Atual</b>
2.5.7.1.01		<b>RESERVA LEGAL</b>	<b>200.000,00C</b>
2.5.7.1.01.0001	00231	RESERVA LEGAL	200.000,00C
2.5.7.6.01		<b>RESERVAS ESPECIAIS</b>	<b>709.763,18C</b>
2.5.7.6.01.0001	00242	RESERVA DE LUCROS A DESTINAR	709.763,18C

**BALSAS / MA, 31 de Dezembro de 2021**

Responsável:

IVONE NUNES SANTOS

CPF: 620.246.983-87

TITULAR

Responsável contábil:

MARIA DE LOURDES COSTA AROUCHA

CPF: 242.523.363-68 CRC: MA-91081/0-6

Técnico contábil



ContabMilenium - V: 6.46A

**CNPJ: 10.895.537/0001-10**

31/12/2021 11:01

NIRE: 21600083826

**DRE - DEMONSTRACAO DO RESULTADO DO EXERCICIO**

Moeda: REAL

CNPJ: 10.895.537/0001-10 - AV. JOSE BERNARDINO, 50 SALA A ANDAR 2, CENTRO - BALSAS - MA

Periodo 01/01/2021 a 31/12/2021

MARIA DE LOURDES COSTA AROUCHA

Estrutura	Item	2021
10	<b>RECEITA BRUTA</b>	
10.20	VENDAS DE MERCADORIAS	
10.20.10	VENDA DE MERCADORIAS A VISTA	2.764.950,14 C
10.25.10.10	TOTAL DAS VENDAS DE MERC	2.764.950,14 C
10.30	VENDA DE SERV	
10.30.10	VENDA DE SERV A VISTA	
10.30.20	VENDA DE SERV A PRAZO	
10.40.10.10.10	<b>TOTAL DA RECEITA BRUTA</b>	<b>2.764.950,14 C</b>
10.50		
15	<b>(-) DEDUCOES DAS VENDAS</b>	
15.10	(-) DEVOL E ABATIMENTOS	
15.10.30	DEVOL DE SERVICOS	
15.25	(-) IMPOSTOS INC S/VENDAS	
15.25.30	ISSQN S/VENDAS	
15.25.40	PIS, COFINS E CS	129.782,18 D
15.30.10.10	TOTAL DOS IMPOSTOS S/VENDAS	129.782,18 D
15.35.10.10.10	<b>TOTAL DAS DED DE VENDAS</b>	<b>129.782,18 D</b>
15.40		
20	<b>(=) RECEITA LIQUIDA DAS VENDAS</b>	<b>2.635.167,96 C</b>
25	(-) CUSTO DAS VENDAS	
25.20	(-) CUSTO DAS VENDAS DE MERCADORIAS	1.960.432,40 D
25.30	(-) CUSTO DAS VENDAS DE SERVICOS	
25.35.10	TOTAL DO CUSTO DAS VENDAS	1.960.432,40 D
25.40		
30	<b>(=) LUCRO BRUTO</b>	<b>674.735,56 C</b>
35	(-) DESPESAS OPERACIONAIS	
35.20	(-) DESPESAS COM PESSOAL	275.766,00 D
35.65.10	TOTAL DAS DESP OPERACIONAIS	275.766,00 D
40.10		
45	<b>(=) LUCRO OU PREJ LIQ OPERAC</b>	<b>398.969,56 C</b>
55.10	(-) DESP NAO OPERACIONAIS	
60	<b>(=) RESULT DO EXERC ANTES DO IR</b>	<b>398.969,56 C</b>
65.10	(-) PROV P/ O IR E CONTRIB SOCIAL	33.179,40 D
65.30		
70	<b>(=) LUCRO OU PREJ DO EXERC</b>	<b>365.790,16 C</b>
70.15	QUANTID DE ACOES	1
70.20.10.10	LUCRO LIQUIDO POR ACAA - Fórmula: "70"/"70.15"	365.790,16 C



ContabMilenium - V: 6.46A

**CNPJ: 10.895.537/0001-10**

31/12/2021 11:01

NIRE: 21600083826

**DRE - DEMONSTRACAO DO RESULTADO DO EXERCICIO**

Moeda: REAL

CNPJ: 10.895.537/0001-10 - JOSE BERNARDINO, 50 SALA A ANDAR 2, CENTRO - BALSAS - MA

Periodo 01/01/2021 a 31/12/2021

MARIA DE LOURDES COSTA AROUCHA

Estrutura

Item

2021

**BALSAS / MA, 31 de Dezembro de 2021**

Responsável:

IVONE NUNES SANTOS

CPF: 620.246.983-87

TITULAR

Responsável contábil:

MARIA DE LOURDES COSTA AROUCHA

CPF: 242.523.363-68 CRC: MA-91081/0-6

Técnico contábil

ContabMilenium - V: 6.46A

**CNPJ: 10.895.537/0001-10**

31/12/2021 11:03

NIRE: 21600083826

**ANALISE DAS DEMONSTRAÇÕES FINANCEIRAS**

Moeda: REAL

CNPJ: 10.895.537/0001-10 - JOSE BERNARDINO, 50 SALA A ANDAR 2, CENTRO - BALSAS - MA

Periodo 01/01/2021 a 31/12/2021

MARIA DE LOURDES COSTA AROUCHA

Estrutura	Item	Índice
10	<b>ÍNDICES DE LIQUIDEZ</b>	
10.10	Liquidez Corrente - Fórmula: AC/PC	7,09 C
10.20	Liquidez Imediata - Fórmula: AD/PC	1,86 C
10.30	Liquidez Seca - Fórmula: (AC-EF)/PC	3,82 C
10.40	Liquidez Geral - Fórmula: (AC+RLP)/(PC+ELP)	1,98 D
10.50		
20	<b>ÍNDICES DE ESTRUTURA</b>	
20.10	<b>Endividamento</b>	
20.10.10.10	Grau de Endividamento - Fórmula:	0,10 D
20.10.10.20	Composição do Endividamento - Fórmula: PC/(PC+ELP)	1,00 D
20.10.10.30	Garantia de Capital de Terceiros - Fórmula: PLF/(PC+ELP)	8,76 D
20.10.10.40		
20.20	<b>Imobilizações</b>	
20.20.10.10	Imobilização Técnica - Fórmula: AIM/PLF	0,45 C
20.20.10.30	Imob. Recursos Perman - Fórmula:	0,45 C
20.20.10.40	Imob. Patrimonio Líquido - Fórmula: (AIN+AIM+AIT)/PLF	0,45 C
20.20.10.50	Imobilização Total - Fórmula: (AIN+AIM)/PLF	0,45 C
20.20.10.60		
30	<b>ÍNDICES DE RENTABILIDADE</b>	
30.10	Giro do Ativo - Fórmula: RL/((ATI+ATF)/2)	0,75 C
30.20	Margem Líquida - Fórmula: LLAIR/RL	0,15 D
30.30	Margem Bruta - Fórmula: LB/RL	0,26 D
30.40	Margem Operacional - Fórmula: LO/RL	0,15 D
30.50	Rentabilidade do Ativo - Fórmula: LLAIR/((ATI+ATF)/2)	0,11 C
30.60	Rentabilidade do P. Líquido - Fórmula: LLAIR/((PLI+PLF)/2)	0,13 D
30.70	Rentab Líq. Invest. em Estoque - Fórmula: LB/(CMV+CPV)	0,34 C
30.80		
40	<b>ÍNDICES DE ROTATIVIDADE</b>	
40.10	ROI - Retorno s/Investimentos - Fórmula:	2,18 D
40.15	Retorno s/P. Líquido - Fórmula: (360*((EI+EF)/2))/(CMV+CPV)	165,38 D
40.20	Lucro por Ação - Fórmula: LLE/NAC	365.790,16 C
40.25	Valor Patrimonial da Ação - Fórmula: PLF/NAC	2.543.973,02 C

**BALSAS / MA, 31 de Dezembro de 2021**

Responsável:  
IVONE NUNES SANTOS  
CPF: 620.246.983-87  
TITULAR

Responsável contábil:  
MARIA DE LOURDES COSTA AROUCHA  
CPF: 242.523.363-68 CRC: MA-91081/O-6  
Técnico contábil

ContabMilenium - V: 6.46A

**CNPJ: 10.895.537/0001-10**

31/12/2021 11:06

NIRE: 21600083826

**DFC - DEMONSTRAÇÃO DO FLUXO DE CAIXA**

Moeda: REAL

CNPJ: 10.895.537/0001-10 - JOSE BERNARDINO, 50 SALA A ANDAR 2, CENTRO - BALSAS - MA

Período 01/01/2021 a 31/12/2021

MARIA DE LOURDES COSTA AROUCHA

Estrutura	Item	2021	2020
10	<b>1) FLUXO DAS ATIVIDADES OPERACIONAIS</b>		
10.10	(+) RECEBIMENTOS		
10.10.5	Vendas à Vista - Fórmula: RESULT*-1	2.764.950,14 D	0,00 D
10.10.10	Recebimentos de Clientes - Fórmula: RESULT*-1	856.026,98 D	0,00 D
10.10.20	Lucros e Dividendos Recebidos - Fórmula: RESULT*-1		
10.10.25	Indenizações de Seguros e Outras Recebidas - Fórmula:		
10.10.30	Outros Recebimentos Operacionais - Fórmula: RESULT*-1		
10.15.10.10	Total dos Recebimentos Operacionais	3.620.977,12 D	0,00 D
10.20	(-) PAGAMENTOS		
10.20.10	Pagamentos à Fornecedores	2.006.807,99	
10.20.20	Pagamento de Lucros e Dividendos - Fórmula: RESULT*-1		
10.20.30	Pgto de Impostos , Contrib e Taxas - Fórmula: RESULT*-1	20.230,00 C	0,00 D
10.20.45	Outros Pagamentos de Despesas Operac - Fórmula:		
10.25.10.10	Total dos Pagamento Operacionais	1.986.577,99 D	0,00 D
10.30.1.1.1	<b>(=) Geração do Fluxo das Atividades Operac -</b>	<b>5.607.555,11 D</b>	
15.10			
20	<b>2) FLUXO DAS ATIVIDADES DE FINANCIAMENTO</b>		
20.10	(+) RECEBIMENTOS		
20.20	(-) PAGAMENTOS		
25.10.1.1.1	<b>(=) Geração do Fluxo das Ativ de Financ -</b>		
25.15			
30	<b>3) FLUXO DAS ATIVIDADES DE INVESTIMENTOS</b>		
30.10	(+) RECEBIMENTOS		
30.10.5			
30.10.10	Vendas de Investimentos - Fórmula: RESULT*-1		
30.10.15	Vendas de Imobilizado - Fórmula: RESULT*-1		
30.20	(-) PAGAMENTOS		
30.20.5			
30.20.20	Aquisições de Bens Intangíveis - Fórmula: RESULT*-1		
35.10.1.1.1	<b>(=) Geração do Fluxo das Ativid de Investim -</b>		
36			
40	<b>ACRÉSCIMO LIQUIDO DE CAIXA E EQUIVAL - Fórmula:</b>	<b>165.002,25 C</b>	<b>375.000,00 C</b>
45	<b>(+) Caixa e Equival de Caixa no Início Exerc. - Fórmula:</b>	<b>375.000,00 C</b>	<b>0,00 D</b>
50	<b>(=) CAIXA E EQUIVAL DE CAIXA NO FIM EXERC - Fórmula:</b>	<b>540.002,25 C</b>	<b>375.000,00 C</b>

**BALSAS / MA, 31 de Dezembro de 2021**

Responsável:  
IVONE NUNES SANTOS  
CPF: 620.246.983-87  
TITULAR

Responsável contábil:  
MARIA DE LOURDES COSTA AROUCHA  
CPF: 242.523.363-68 CRC: MA-91081/O-6  
Técnico contábil



## ASSINATURA ELETRÔNICA

Certificamos que o ato da empresa CONSERPAV CONSTRUÇÕES SERVIÇOS E PAVIMENTAÇÃO EIRELI consta assinado digitalmente por:

IDENTIFICAÇÃO DO(S) ASSINANTE(S)	
CPF/CNPJ	Nome
24252336368	MARIA DE LOURDES COSTA AROUCHA
62024698387	IVONE NUNES SANTOS

CERTIFICO O REGISTRO EM 05/05/2022 09:54 SOB Nº 20220554722.  
PROTOCOLO: 220554722 DE 05/05/2022.  
CÓDIGO DE VERIFICAÇÃO: 12205657784. CNPJ DA SEDE: 10895537000110.  
NIRE: 21600083826. COM EFEITOS DO REGISTRO EM: 05/05/2022.  
CONSERPAV CONSTRUÇÕES SERVIÇOS E PAVIMENTAÇÃO EIRELI

**JUCEMA**

LARISSA ROCHA DA SILVA  
SECRETÁRIA-GERAL  
[www.empresafacil.ma.gov.br](http://www.empresafacil.ma.gov.br)



# L i v r o   D i á r i o   N r o . : 0 0 0 0 1 1



## T e r m o d e A b e r t u r a

Contém o presente Livro Mercantil de 000017 dezessete folhas numeradas Automaticamente por Processamento de Dados de 000001(um(a)) a 000017 dezessete que servirá de Livro Diário Nro. 000011 da empresa abaixo qualificada:

Razão Social: CONSERPAV CONSTRUCOES SERVICOS E PAVIMENTACAO EIRELI

Endereço: AV. JOSE BERNARDINO, 50 SALA A ANDAR 2

Bairro: CENTRO

Cidade / UF: BALSAS / MA

Cep: 65800000

CNPJ: 10.895.537/0001-10

Inscr.Estadual: 12.317262-4

Registro Junta Comercial: 21600083826

Data Registro: 10/06/2009

**BALSAS / MA, 01 de Janeiro de 2021**

-----  
**IVONE NUNES SANTOS**  
**TITULAR - CPF: 620.246.983-87**

-----  
**MARIA DE LOURDES COSTA AROUCHA**  
**Técnico contábil - CRC: 91081/O-6 - MA**  
**CPF: 242.523.363-68**

ContabMilenium - V: 6.46A

**CNPJ: 10.895.537/0001-10**

31/12/2021 10:57

NIRE: 21600083826

**Balanco Patrimonial**CNPJ: 10.895.537/0001-10 – AV JOSE BERNARDINO, 50,  
CENTRO -BALSAS - MA

Em REAL

Período: 01/01/2021 a 31/12/2021

MARIA DE LOURDES COSTA AROUCHA

Centro de Custo: Todos - Unidade Negócio: Todas - Filial: Todas		
Número	Cód.Red. Nome da Conta	Saldo Atual
1	<b>ATIVO</b>	<b>3.200.181,07D</b>
1.1	<b>ATIVO CIRCULANTE</b>	<b>2.060.181,07D</b>
1.1.1.1	<b>DISPONIVEL</b>	<b>540.002,25D</b>
1.1.1.1.01	<b>CAIXA GERAL</b>	<b>540.002,25D</b>
1.1.1.1.01.0001	00001 CAIXA	540.002,25D
1.1.1.2	<b>CREDITOS DE CLIENTES</b>	<b>569.428,02D</b>
1.1.1.2.01	<b>DUPLICATAS A RECEBER</b>	<b>569.428,02D</b>
1.1.1.2.01.0003	00013 CONTAS A RECEBER	569.428,02D
1.1.1.7	<b>ESTOQUES</b>	<b>950.750,80D</b>
1.1.1.7.02	<b>ESTOQUE DE MERCADORIAS P/REVENDA</b>	<b>950.750,80D</b>
1.1.1.7.02.0001	00042 MERCADORIAS PARA REVENDA	950.750,80D
1.3	<b>ATIVO NAO CIRCULANTE</b>	<b>1.140.000,00D</b>
1.3.5	<b>IMOBILIZADO</b>	<b>1.140.000,00D</b>
1.3.5.1	<b>CUSTO CORRIGIDO</b>	<b>1.650.000,00D</b>
1.3.5.1.01	<b>IMOVEIS</b>	<b>1.650.000,00D</b>
1.3.5.1.01.0002	00094 PREDIOS, EDIFICIOS E INSTALACOES	1.650.000,00D
1.3.5.3	<b>(-) DEPRECIACOES ACUMULADAS</b>	<b>510.000,00C</b>
1.3.5.3.01	<b>(-) DEP ACUM IMOVEIS</b>	<b>510.000,00C</b>
1.3.5.3.01.0002	00106 (-) DEP ACUM PREDIOS, EDIF E INSTAL	510.000,00C



ContabMilenium - V: 6.46A

**CNPJ: 10.895.537/0001-10**

31/12/2021 10:57

NIRE: 21600083826

**Balanco Patrimonial**CNPJ: 10.895.537/0001-10 – AV JOSE BERNARDINO, 50,  
CENTRO -BALSAS - MA

Em REAL

Período: 01/01/2021 a 31/12/2021

MARIA DE LOURDES COSTA AROUCHA

Centro de Custo: Todos - Unidade Negócio: Todas - Filial: Todas			
Número	Cód.Red.	Nome da Conta	Saldo Atual
<b>2</b>		<b>PASSIVO</b>	<b>3.200.181,07C</b>
2.1		<b>PASSIVO CIRCULANTE</b>	<b>290.417,89C</b>
2.1.1		<b>EXIGIBILIDADES DIVS</b>	<b>104.475,21C</b>
2.1.1.3		<b>FORNECEDORES</b>	<b>104.475,21C</b>
2.1.1.3.01		<b>FORNECEDORES NACIONAIS</b>	<b>104.475,21C</b>
2.1.1.3.01.0001	00125	DUPLICATAS A PAGAR	104.475,21C
2.1.3		<b>OBRIGACOES TRIBUTARIAS</b>	<b>162.961,58C</b>
2.1.3.1		<b>IMPOSTOS, TAXAS E CONTRIB A PAGAR</b>	<b>162.961,58C</b>
2.1.3.1.01		<b>IMPOSTOS A PAGAR OU A RECOLHER</b>	<b>162.961,58C</b>
2.1.3.1.01.0012	00154	PIS A PAGAR	17.972,19C
2.1.3.1.01.0013	00155	COFINS A PAGAR	81.948,52C
2.1.3.1.01.0014	00156	CSLL A PAGAR	29.861,47C
2.1.3.1.01.0031	00161	IMPOSTO DE RENDA A PAGAR	33.179,40C
2.1.5		<b>OBRIGACOES SOCIAIS</b>	<b>22.981,10C</b>
2.1.5.1.01		<b>SALARIOS E ORDENADOS A PAGAR</b>	<b>14.850,90C</b>
2.1.5.1.01.0002	00163	SALARIOS A PAGAR	14.850,90C
2.1.5.3.01		<b>ENCARGOS SOCIAIS</b>	<b>8.130,20C</b>
2.1.5.3.01.0001	00170	INSS A RECOLHER	4.568,90C
2.1.5.3.01.0002	00171	FGTS A RECOLHER	3.561,30C
2.5		<b>PATRIMONIO LIQUIDO</b>	<b>2.909.763,18C</b>
2.5.1		<b>CAPITAL SOCIAL INTEGRALIZADO</b>	<b>2.000.000,00C</b>
2.5.1.1.01		<b>CAPITAL SOCIAL SUBSCR / RESID. NO PAIS</b>	<b>2.000.000,00C</b>
2.5.1.1.01.0001	00211	QUOTISTAS DOMICILIADOS NO PAIS	2.000.000,00C
2.5.7		<b>RESERVAS DE LUCROS</b>	<b>909.763,18C</b>



ContabMilenium - V: 6.46A

**CNPJ: 10.895.537/0001-10**

31/12/2021 10:57

NIRE: 21600083826

**Balanco Patrimonial**CNPJ: 10.895.537/0001-10 – AV JOSE BERNARDINO, 50,  
CENTRO -BALSAS - MA

Em REAL

Período: 01/01/2021 a 31/12/2021

MARIA DE LOURDES COSTA AROUCHA

**Centro de Custo: Todos - Unidade Negócio: Todas - Filial: Todas**

<b>Número</b>	<b>Cód.Red.</b>	<b>Nome da Conta</b>	<b>Saldo Atual</b>
2.5.7.1.01		<b>RESERVA LEGAL</b>	<b>200.000,00C</b>
2.5.7.1.01.0001	00231	RESERVA LEGAL	200.000,00C
2.5.7.6.01		<b>RESERVAS ESPECIAIS</b>	<b>709.763,18C</b>
2.5.7.6.01.0001	00242	RESERVA DE LUCROS A DESTINAR	709.763,18C

**BALSAS / MA, 31 de Dezembro de 2021**

Responsável:

IVONE NUNES SANTOS  
CPF: 620.246.983-87  
TITULAR

Responsável contábil:

MARIA DE LOURDES COSTA AROUCHA  
CPF: 242.523.363-68 CRC: MA-91081/O-6  
Técnico contábil

ContabMilenium - V: 6.46A

CNPJ: 10.895.537/0001-10

31/12/2021 11:01

NIRE: 21600083826

**DRE - DEMONSTRACAO DO RESULTADO DO EXERCICIO**

Moeda: REAL

CNPJ: 10.895.537/0001-10 - AV JOSE BERNARDINO, 50, CENTRO - BALSAS - MA

Periodo 01/01/2021 a 31/12/2021

MARIA DELOURDES COSTA AROUCHA

Estrutura	Item	2021
10	<b>RECEITA BRUTA</b>	
10.20	VENDAS DE MERCADORIAS	
10.20.10	VENDA DE MERCADORIAS A VISTA	2.764.950,14 C
10.25.10.10	TOTAL DAS VENDAS DE MERC	2.764.950,14 C
10.30	VENDA DE SERV	
10.30.10	VENDA DE SERV A VISTA	
10.30.20	VENDA DE SERV A PRAZO	
10.40.10.10.10	<b>TOTAL DA RECEITA BRUTA</b>	<b>2.764.950,14 C</b>
10.50		
15	<b>(-) DEDUCOES DAS VENDAS</b>	
15.10	(-) DEVOL E ABATIMENTOS	
15.10.30	DEVOL DE SERVICOS	
15.25	(-) IMPOSTOS INC S/VENDAS	
15.25.30	ISSQN S/VENDAS	
15.25.40	PIS, COFINS E CS	129.782,18 D
15.30.10.10	TOTAL DOS IMPOSTOS S/VENDAS	129.782,18 D
15.35.10.10.10	<b>TOTAL DAS DED DE VENDAS</b>	<b>129.782,18 D</b>
15.40		
20	<b>(=) RECEITA LIQUIDA DAS VENDAS</b>	<b>2.635.167,96 C</b>
25	(-) CUSTO DAS VENDAS	
25.20	(-) CUSTO DAS VENDAS DE MERCADORIAS	1.960.432,40 D
25.30	(-) CUSTO DAS VENDAS DE SERVICOS	
25.35.10	TOTAL DO CUSTO DAS VENDAS	1.960.432,40 D
25.40		
30	<b>(=) LUCRO BRUTO</b>	<b>674.735,56 C</b>
35	(-) DESPESAS OPERACIONAIS	
35.20	(-) DESPESAS COM PESSOAL	275.766,00 D
35.65.10	TOTAL DAS DESP OPERACIONAIS	275.766,00 D
40.10		
45	<b>(=) LUCRO OU PREJ LIQ OPERAC</b>	<b>398.969,56 C</b>
55.10	(-) DESP NAO OPERACIONAIS	
60	<b>(=) RESULT DO EXERC ANTES DO IR</b>	<b>398.969,56 C</b>
65.10	(-) PROV P/ O IR E CONTRIB SOCIAL	33.179,40 D
65.30		
70	<b>(=) LUCRO OU PREJ DO EXERC</b>	<b>365.790,16 C</b>
70.15	QUANTID DE ACOES	1
70.20.10.10	LUCRO LIQUIDO POR ACAA - Fórmula: "70"/"70.15"	365.790,16 C



ContabMilenium - V: 6.46A

**CNPJ: 10.895.537/0001-10**

31/12/2021

11:01

NIRE: 21600083826

**DRE - DEMONSTRACAO DO RESULTADO DO EXERCICIO**

Moeda: REAL

CNPJ: 10.895.537/0001-10 – AV JOSE BERNARDINO, 50, CENTRO - BALSAS - MA

Periodo 01/01/2021 a 31/12/2021

MARIA DE LOURDES COSTA AROUCHA

Estrutura

Item

2021

**BALSAS / MA, 31 de Dezembro de 2021**

Responsável:

IVONE NUNES SANTOS

CPF: 620.246.983-87

TITULAR

Responsável contábil:

MARIA DE LOURDES COSTA AROUCHA

CPF: 242.523.363-68 CRC: MA-91081/O-6

Técnico contábil



ContabMilenium - V: 6.46A

CNPJ: 10.895.537/0001-10

31/12/2021 11:03

NIRE: 21600083826

**ANALISE DAS DEMONSTRAÇÕES FINANCEIRAS**

Moeda: REAL

CNPJ: 10.895.537/0001-10 – AV JOSE BERNARDINO, 50, CENTRO - BALSAS - MA

Periodo 01/01/2021 a 31/12/2021

MARIA DE LOURDES COSTA AROUCHA

Estrutura	Item	Índice
10	<b>ÍNDICES DE LIQUIDEZ</b>	
10.10	Liquidez Corrente - Fórmula: AC/PC	7,09 C
10.20	Liquidez Imediata - Fórmula: AD/PC	1,86 C
10.30	Liquidez Seca - Fórmula: (AC-EF)/PC	3,82 C
10.40	Liquidez Geral - Fórmula: (AC+RLP)/(PC+ELP)	1,98 D
10.50		
20	<b>ÍNDICES DE ESTRUTURA</b>	
20.10	<b>Endividamento</b>	
20.10.10.10	Grau de Endividamento - Fórmula:	0,10 D
20.10.10.20	Composição do Endividamento - Fórmula: PC/(PC+ELP)	1,00 D
20.10.10.30	Garantia de Capital de Terceiros - Fórmula: PLF/(PC+ELP)	8,76 D
20.10.10.40		
20.20	<b>Imobilizações</b>	
20.20.10.10	Imobilização Técnica - Fórmula: AIM/PLF	0,45 C
20.20.10.30	Imob. Recursos Perman - Fórmula:	0,45 C
20.20.10.40	Imob. Patrimonio Líquido - Fórmula: (AIN+AIM+AIT)/PLF	0,45 C
20.20.10.50	Imobilização Total - Fórmula: (AIN+AIM)/PLF	0,45 C
20.20.10.60		
30	<b>ÍNDICES DE RENTABILIDADE</b>	
30.10	Giro do Ativo - Fórmula: RL/((ATI+ATF)/2)	0,75 C
30.20	Margem Líquida - Fórmula: LLAIR/RL	0,15 D
30.30	Margem Bruta - Fórmula: LB/RL	0,26 D
30.40	Margem Operacional - Fórmula: LO/RL	0,15 D
30.50	Rentabilidade do Ativo - Fórmula: LLAIR/((ATI+ATF)/2)	0,11 C
30.60	Rentabilidade do P. Líquido - Fórmula: LLAIR/((PLI+PLF)/2)	0,13 D
30.70	Rentab Líq. Invest. em Estoque - Fórmula: LB/(CMV+CPV)	0,34 C
30.80		
40	<b>ÍNDICES DE ROTATIVIDADE</b>	
40.10	ROI - Retorno s/Investimentos - Fórmula:	2,18 D
40.15	Retorno s/P. Líquido - Fórmula: (360*((EI+EF)/2))/(CMV+CPV)	165,38 D
40.20	Lucro por Ação - Fórmula: LLE/NAC	365.790,16 C
40.25	Valor Patrimonial da Ação - Fórmula: PLF/NAC	2.543.973,02 C

**BALSAS / MA, 31 de Dezembro de 2021**

Responsável:

IVONE NUNES SANTOS  
CPF: 620.246.983-87  
TITULAR

Responsável contábil:

MARIA DE LOURDES COSTA AROUCHA  
CPF: 242.523.363-68 CRC: MA-91081/O-6  
Técnico contábil

ContabMilenium - V: 6.46A

CNPJ: 10.895.537/0001-10

31/12/2021

11:06

NIRE: 21600083826

**DFC - DEMONSTRAÇÃO DO FLUXO DE CAIXA**

Moeda: REAL

CNPJ: 10.895.537/0001-10 – AV JOSE BERNARDINO, 50, CENTRO - BALSAS - MA

Período 01/01/2021 a 31/12/2021

MARIA DE LOURDES COSTA AROUCHA

Estrutura	Item	2021	2020
10	<b>1) FLUXO DAS ATIVIDADES OPERACIONAIS</b>		
10.10	(+) RECEBIMENTOS		
10.10.5	Vendas à Vista - Fórmula: RESULT*-1	2.764.950,14 D	0,00 D
10.10.10	Recebimentos de Clientes - Fórmula: RESULT*-1	856.026,98 D	0,00 D
10.10.20	Lucros e Dividendos Recebidos - Fórmula: RESULT*-1		
10.10.25	Indenizações de Seguros e Outras Recebidas - Fórmula:		
10.10.30	Outros Recebimentos Operacionais - Fórmula: RESULT*-1		
10.15.10.10	Total dos Recebimentos Operacionais	3.620.977,12 D	0,00 D
10.20	(-) PAGAMENTOS		
10.20.10	Pagamentos à Fornecedores	2.006.807,99	
10.20.20	Pagamento de Lucros e Dividendos - Fórmula: RESULT*-1		
10.20.30	Pgto de Impostos , Contrib e Taxas - Fórmula: RESULT*-1	20.230,00 C	0,00 D
10.20.45	Outros Pagamentos de Despesas Operac - Fórmula:		
10.25.10.10	Total dos Pagamento Operacionais	1.986.577,99 D	0,00 D
10.30.1.1.1	<b>(=) Geração do Fluxo das Atividades Operac -</b>	<b>5.607.555,11 D</b>	
15.10			
20	<b>2) FLUXO DAS ATIVIDADES DE FINANCIAMENTO</b>		
20.10	(+) RECEBIMENTOS		
20.20	(-) PAGAMENTOS		
25.10.1.1.1	<b>(=) Geração do Fluxo das Ativ de Financ -</b>		
25.15			
30	<b>3) FLUXO DAS ATIVIDADES DE INVESTIMENTOS</b>		
30.10	(+) RECEBIMENTOS		
30.10.5			
30.10.10	Vendas de Investimentos - Fórmula: RESULT*-1		
30.10.15	Vendas de Imobilizado - Fórmula: RESULT*-1		
30.20	(-) PAGAMENTOS		
30.20.5			
30.20.20	Aquisições de Bens Intangíveis - Fórmula: RESULT*-1		
35.10.1.1.1	<b>(=) Geração do Fluxo das Ativid de Investim -</b>		
36			
40	<b>ACRÉSCIMO LIQUIDO DE CAIXA E EQUIVAL - Fórmula:</b>	<b>165.002,25 C</b>	<b>375.000,00 C</b>
45	<b>(+) Caixa e Equival de Caixa no Início Exerc. - Fórmula:</b>	<b>375.000,00 C</b>	<b>0,00 D</b>
50	<b>(=) CAIXA E EQUIVAL DE CAIXA NO FIM EXERC - Fórmula:</b>	<b>540.002,25 C</b>	<b>375.000,00 C</b>

**BALSAS / MA, 31 de Dezembro de 2021**

Responsável:  
IVONE NUNES SANTOS  
CPF: 620.246.983-87  
TITULAR

Responsável contábil:  
MARIA DE LOURDES COSTA AROUCHA  
CPF: 242.523.363-68 CRC: MA-91081/O-6  
Técnico contábil

## L i v r o   D i á r i o   N r o . : 0 0 0 0 1 1

### T e r m o d e E n c e r r a m e n t o

Contém o presente Livro Mercantil de 000017 dezessete folhas numeradas Automaticamente por Processamento de Dados de 000001(um(a)) a 000017 dezessete que serviu de Livro Diário Nro. 000011 da empresa abaixo qualificada, para Lançamentos no período de 01/01/2021 a 31/12/2021 :

Razão Social: CONSERPAV CONSTRUCOES SERVICOS E PAVIMENTACAO EIRELI

Endereço: AV. JOSE BERNARDINO, 50 SALA A ANDAR 2

Bairro: CENTRO

Cidade / UF: BALSAS / MA

Cep: 65800000

CNPJ: 10.895.537/0001-10

Inscr.Estadual: 12.317262-4

Registro Junta Comercial: 21600083826

Data Registro: 10/06/2009

**BALSAS / MA, 31 de Dezembro de 2021**

-----  
**IVONE NUNES SANTOS**  
TITULAR - CPF: 620.246.983-87

-----  
**MARIA DE LOURDES COSTA AROUCHA**  
Técnico contábil - CRC: 91081/O-6 - MA  
CPF: 242.523.363-68





## ASSINATURA ELETRÔNICA

Certificamos que o ato da empresa CONSERPAV CONSTRUÇÕES SERVIÇOS E PAVIMENTAÇÃO EIRELI consta assinado digitalmente por:

IDENTIFICAÇÃO DO(S) ASSINANTE(S)	
CPF/CNPJ	Nome
24252336368	MARIA DE LOURDES COSTA AROUCHA
62024698387	IVONE NUNES SANTOS



CERTIFICO A AUTENTICAÇÃO EM 05/05/2022 17:54 SOB Nº 20220558060.  
PROTOCOLO: 220558060 DE 05/05/2022. NIRE: 21600083826.  
CONSERPAV CONSTRUÇÕES SERVIÇOS E PAVIMENTAÇÃO EIRELI

**JUCEMA**

ANSELMO DIAS CARNEIRO LOPES FILHO  
RESPONSÁVEL PELA AUTENTICAÇÃO  
SÃO LUÍS, 05/05/2022  
empresafacil.ma.gov.br

## BALANÇO PATRIMONIAL



Entidade: CONSERPAV CONSTRUCOES SERVICOS E PAVIMENTACAO EIRELI  
 Período da Escrituração: 01/01/2021 a 31/12/2021 CNPJ: 10.895.537/0001-10  
 Número de Ordem do Livro: 1  
 Período Selecionado: 01 de Janeiro de 2021 a 31 de Dezembro de 2021

Descrição	Nota	Saldo Inicial	Saldo Final
ATIVO		R\$ 3.790.955,00	R\$ 3.200.181,07
ATIVO CIRCULANTE		R\$ 2.650.955,00	R\$ 2.060.181,07
DISPONIVEL		R\$ 375.000,00	R\$ 540.002,25
CAIXA GERAL		R\$ 375.000,00	R\$ 540.002,25
CAIXA		R\$ 375.000,00	R\$ 540.002,25
CREDITOS DE CLIENTES		R\$ 1.425.455,00	R\$ 569.428,02
DUPLICATAS A RECEBER		R\$ 1.425.455,00	R\$ 569.428,02
CONTAS A RECEBER		R\$ 1.425.455,00	R\$ 569.428,02
ESTOQUES		R\$ 850.500,00	R\$ 950.750,80
ESTOQUE DE MERCADORIAS P/REVENDA		R\$ 850.500,00	R\$ 950.750,80
MERCADORIAS PARA REVENDA		R\$ 850.500,00	R\$ 950.750,80
ATIVO NAO CIRCULANTE		R\$ 1.140.000,00	R\$ 1.140.000,00
IMOBILIZADO		R\$ 1.140.000,00	R\$ 1.140.000,00
CUSTO CORRIGIDO		R\$ 1.650.000,00	R\$ 1.650.000,00
IMOVEIS		R\$ 1.650.000,00	R\$ 1.650.000,00
PREDIOS, EDIFICIOS E INSTALACOES		R\$ 1.650.000,00	R\$ 1.650.000,00
(-) (-) DEPRECIACOES ACUMULADAS		R\$ (510.000,00)	R\$ (510.000,00)
(-) (-) DEP ACUM IMOVEIS		R\$ (510.000,00)	R\$ (510.000,00)
(-) (-) DEP ACUM PREDIOS, EDIF E INSTAL		R\$ (510.000,00)	R\$ (510.000,00)
PASSIVO		R\$ 3.790.955,00	R\$ 3.200.181,07
PASSIVO CIRCULANTE		R\$ 90.955,00	R\$ 290.417,89
EXIGIBILIDADES DIVS		R\$ 50.600,00	R\$ 104.475,21
FORNECEDORES		R\$ 50.600,00	R\$ 104.475,21
FORNECEDORES NACIONAIS		R\$ 50.600,00	R\$ 104.475,21
DUPLICATAS A PAGAR		R\$ 50.600,00	R\$ 104.475,21
OBRIACOES TRIBUTARIAS		R\$ 20.230,00	R\$ 162.961,58
IMPOSTOS, TAXAS E CONTRIB A PAGAR		R\$ 20.230,00	R\$ 162.961,58
IMPOSTOS A PAGAR OU A RECOLHER		R\$ 20.230,00	R\$ 162.961,58
PIS A PAGAR		R\$ 0,00	R\$ 17.972,19
COFINS A PAGAR		R\$ 0,00	R\$ 81.948,52
CSLL A PAGAR		R\$ 7.785,00	R\$ 29.861,47
IMPOSTO DE RENDA A PAGAR		R\$ 12.445,00	R\$ 33.179,40
OBRIACOES SOCIAIS		R\$ 20.125,00	R\$ 22.981,10
SALARIOS E ORDENADOS A PAGAR		R\$ 12.830,40	R\$ 14.850,90
SALARIOS A PAGAR		R\$ 12.830,40	R\$ 14.850,90
ENCARGOS SOCIAIS		R\$ 7.294,60	R\$ 8.130,20
INSS A RECOLHER		R\$ 4.230,00	R\$ 4.568,90
FGTS A RECOLHER		R\$ 3.064,60	R\$ 3.561,30
PATRIMONIO LIQUIDO		R\$ 3.700.000,00	R\$ 2.909.763,18
CAPITAL SOCIAL INTEGRALIZADO		R\$ 2.000.000,00	R\$ 2.000.000,00
CAPITAL SOCIAL SUBSCR / RESID. NO PAIS		R\$ 2.000.000,00	R\$ 2.000.000,00
QUOTISTAS DOMICILIADOS NO PAIS		R\$ 2.000.000,00	R\$ 2.000.000,00
RESERVAS DE LUCROS		R\$ 1.700.000,00	R\$ 909.763,18
RESERVA LEGAL		R\$ 200.000,00	R\$ 200.000,00
RESERVA LEGAL		R\$ 200.000,00	R\$ 200.000,00
RESERVAS ESPECIAIS		R\$ 1.500.000,00	R\$ 709.763,18
RESERVA DE LUCROS A DESTINAR		R\$ 1.500.000,00	R\$ 709.763,18
LUCROS OU PREJUIZOS ACUMULADOS		R\$ 0,00	R\$ 0,00
LUCROS DO EXERCICIO EM CURSO		R\$ 0,00	R\$ 0,00
LUCROS OU PREJUIZOS ACUMULADOS		R\$ 0,00	R\$ 0,00



Este documento é parte integrante de escrituração cuja autenticação se comprova pelo recibo de número 80.30.19.D4.4F.45.20.DB.F3.C5.1C.23.AF.1E.3A.D6.05.7B.46.D8-0, nos termos do Decreto nº 8.683/2016.

Este relatório foi gerado pelo Sistema Público de Escrituração Digital – Sped

Versão 9.0.1 do Visualizador

Página 1 de 1

RECIBO DE ENTREGA DE ESCRITURAÇÃO CONTÁBIL DIGITAL

IDENTIFICAÇÃO DO TITULAR DA ESCRITURAÇÃO

NIRE	CNPJ
21600083826	10.895.537/0001-10
NOME EMPRESARIAL	
CONSERPAV CONSTRUÇOES SERVICOS E PAVIMENTACAO EIRELI	



IDENTIFICAÇÃO DA ESCRITURAÇÃO

FORMA DA ESCRITURAÇÃO CONTÁBIL	PERÍODO DA ESCRITURAÇÃO
Livro Diário	01/01/2021 a 31/12/2021
NATUREZA DO LIVRO	NÚMERO DO LIVRO
Escrituração Contábil Digital do Livro Diário Geral	1
IDENTIFICAÇÃO DO ARQUIVO (HASH)	
80.30.19.D4.4F.45.20.DB.F3.C5.1C.23.AF.1E.3A.D6.05.7B.46.D8	

ESTE LIVRO FOI ASSINADO COM OS SEGUINTES CERTIFICADOS DIGITAIS:

QUALIFICAÇÃO DO SIGNATARIO	CPF/CNPJ	NOME	Nº SÉRIE DO CERTIFICADO	VALIDADE	RESPONSÁVEL LEGAL
Empresário	62024698387	IVONE NUNES SANTOS: 62024698387	643371094379209706 0	20/04/2022 a 20/04/2023	Sim
Contabilista	24252336368	MARIA DE LOURDES COSTA AROUCHA: 24252336368	261350907001142664 3	08/07/2021 a 07/07/2024	Não

NÚMERO DO RECIBO:

80.30.19.D4.4F.45.20.DB.F3.C5.1C.23.  
AF.1E.3A.D6.05.7B.46.D8-0

Escrituração recebida via Internet  
pelo Agente Receptor SERPRO  
em 04/05/2022 às 18:27:51  
62.B8.5E.03.43.A5.59.D0  
B2.36.A5.E0.52.1E.EC.0A

Considera-se autenticado o livro contábil a que se refere este recibo, dispensando-se a autenticação de que trata o art. 39 da Lei nº 8.934/1994. Este recibo comprova a autenticação.

BASE LEGAL: Decreto nº 1.800/1996, com a alteração do Decreto nº 8.683/2016, e arts. 39, 39-A, 39-B da Lei nº 8.934/1994 com a alteração da Lei Complementar nº 1247/2014.





### TERMO DE AUTENTICAÇÃO - LIVRO DIGITAL

Declaro exatos os Termos de Abertura e de Encerramento do Livro Digital com características abaixo, conferido e autenticado por ANSELMO DIAS CARNEIRO LOPES FILHO, sob a autenticidade nº 12205711053 em 05/05/2022, protocolo 220558060. Para validação de Autenticação dos Termos, deverá ser acessado o Portal de Serviços / verificação de documentos do Empreendedor (<http://www.empresafacil.ma.gov.br>) e informar o código de verificação.

#### Identificação de Empresa

Nome Empresarial:	CONSERPAV CONSTRUÇÕES SERVIÇOS E PAVIMENTAÇÃO EIRELI
Número de Registro:	21600083826
CNPJ:	10895537000110
Município:	Balsas

#### Identificação de Livro Digital

Tipo de Livro:	DIÁRIO
Número de Ordem:	11
Período de Escrituração:	01/01/2021 - 31/12/2021

Assinante(s)	Nome	CRC/OAB
24252336368	MARIA DE LOURDES COSTA AROUCHA	MA9108
62024698387	IVONE NUNES SANTOS	

CERTIFICO A AUTENTICAÇÃO EM 05/05/2022 17:54 SOB N° 20220558060.  
PROTOCOLO: 220558060 DE 05/05/2022. CÓDIGO DE VERIFICAÇÃO:  
12205711053. NIRE: 21600083826.  
CONSERPAV CONSTRUÇÕES SERVIÇOS E PAVIMENTAÇÃO EIRELI

**JUCEMA**

ANSELMO DIAS CARNEIRO LOPES FILHO  
RESPONSÁVEL PELA AUTENTICAÇÃO  
SÃO LUÍS, 05/05/2022  
[empresafacil.ma.gov.br](http://empresafacil.ma.gov.br)



Notas Explicativas das Demonstrações Contábeis em  
31/12/2021

Empresa: CONSERPAV CONSTRUÇÕES SERVIÇOS E  
PAVIMENTAÇÃO EIRELI CNPJ: 10.895.537/0001-10 NIRE:  
21600083826

Endereço: Rua Avenida Jose Bernadino Nº 50, Sala A, Andar 2, Centrol, Balsas - MA, CEP 65.800-000

### **Nota 1 - Normas Brasileiras de Contabilidade**

A empresa CONSERPAV CONSTRUÇÕES SERVIÇOS E PAVIMENTAÇÃO EIRELI declara, para todos os fins societários, tributários, trabalhistas, administrativos e jurídicos de um modo geral, que realizou sua contabilidade no exercício mencionado em conformidade com as Normas Brasileiras de Contabilidade, em especial, com a ITG 1000 Modelo Contábil para Pequenas Empresas.

### **Nota 2 - Atividades Empresariais**

As atividades empresariais constam do objeto social descrito no contrato social e referem-se a Construção de edifícios, Coleta de resíduos não-perigosos, Coleta de resíduos perigosos, Usinas de compostagem, Obras de urbanização - ruas, praças e calçadas, Construção de estações e redes de distribuição de energia elétrica, Manutenção de redes de distribuição de energia elétrica, Construção de redes de abastecimento de água, coleta de esgoto e construções correlatas, exceto obras de irrigação, Montagem de estruturas metálicas, Construção de instalações esportivas e recreativas, Obras de terraplenagem, Instalação e manutenção elétrica, Montagem e instalação de sistemas e equipamentos de iluminação e sinalização em vias públicas, portos e aeroportos, Outras obras de instalações em construções não especificadas anteriormente, Serviços de operação e fornecimento de equipamentos para transporte e elevação de cargas e pessoas para uso em obras, Perfuração e construção de poços de água, Comércio varejista de materiais de construção em geral, Locação de automóveis sem condutor, Locação de outros meios de transporte não especificados anteriormente, sem condutor, Aluguel de palcos, coberturas e outras estruturas de uso temporário, exceto andaimes, Atividades de limpeza não especificadas anteriormente, Atividades de teleatendimento e Atividades de sonorização e iluminação. No período em apreço, a maioria das operações foram efetuadas no estado do Maranhão, cujos negócios são realizados com clientes que se dirigem ao estabelecimento da empresa, situado à Rua Leonardo Philipsen Nº 1, Letra A4, Setor Industrial, Balsas - MA, CEP 65.800-000.



### **Nota 3 - Principais Práticas Contábeis adotadas**

#### **3.1-Caixa e Equivalente de Caixa**

Correspondem aos valores de caixa, depósitos bancários de livre movimentação e investimentos

em aplicações temporários que possam ser sacados a qualquer momento com riscos insignificativos

de alterações de valor.

#### **3.2-Estoques**

São demonstrados pelo menor valor entre o custo e o valor realizável líquido, que representa o preço de venda estimado para o curso no ramal dos negócios, deduzidos os custos de execução e as despesas de vendas. O custo é determinado utilizando -se o método custo médio ponderado.

#### Notas Explicativas das Demonstrações Contábeis em 31/12/2021

Empresa: CONSERPAV CONSTRUÇÕES SERVIÇOS E PAVIMENTAÇÃO EIRELI

CNPJ: 10.895.537/0001-10 NIRE: 21600083826

Endereço: Rua Avenida Jose Bernadino Nº 50, Sala A, Andar 2, Centrol, Balsas - MA, CEP 65.800-000

#### **3.3-Contas a Receber e a Pagar**

Classificadas no Circulante são mensuradas pelo valor de custo ou de realização/exigibilidade,

dos dois o menor.

#### **3.4-Imobilizado**

Os bens são demonstrados pelo custo de aquisição e a depreciação é calculada pelo método linear, utilizando as taxas médias normatizadas pela RFB.

#### **3.5-Receitas e Despesas**

São registradas com base no regime de competência, observando os Princípios Contábeis pertinentes, especialmente os Princípios da Realização e do Custo Histórico e da Confrontação.

#### **3.6-Capital Social**

O Capital social integralizado é de R\$ 2.000.000,00, pertencente ao Titular da Empresa.



### Notas Explicativas das Demonstrações Contábeis em 31/12/2021

Empresa: CONSERPAV CONSTRUÇÕES SERVIÇOS E PAVIMENTAÇÃO EIRELI  
CNPJ: 10.895.537/0001-10 NIRE: 21600083826

Endereço: Rua Avenida Jose Bernadino Nº 50, Sala A, Andar 2, Centrol, Balsas - MA, CEP 65.800-000

#### **Nota 4 - Políticas Contábeis**

Políticas Contábeis são princípios, bases, convenções, regras e práticas específicos aplicadas pela entidade na elaboração e apresentação das demonstrações contábeis.

Os principais destaques são:

- a) As informações contidas nas Demonstrações Contábeis foram registradas e encontram-se expressas em moeda corrente nacional, sem considerar os efeitos inflacionários do período.
- b) A empresa adotou as regras contidas na ITG 1000 Modelo Contábil para Pequenas Empresas e, subsidiariamente, a NBT TG 1000 Contabilidade para Pequenas e Médias Empresas.

#### **Nota 5 - Contingências**

A empresa não possui contingências passivas de qualquer natureza.

#### **Nota 6 - Outras Informações relevantes**

- a) A elaboração das Demonstrações Contábeis do exercício de 2021 é baseada na escrituração dos fatos administrativos da entidade no período de 01/01/2021 a 31/12/2021.

#### **Nota 7 – Regime Tributário:**

**A empresa está enquadrada na forma de tributação do Lucro Presumido e contabiliza os encargos tributários pelo regime de competência.**

#### **Nota 8 – Despesas:**

**As despesas da empresa são apuradas e pagas todos com documentos idôneos.**

#### **Nota 9 – Das disponibilidades:**

**A empresa tem suas disponibilidades R\$ 540.002,25 (Quinhentos e Quarenta Mil Dois Reais e Vinte e Cinco Centavos).**

#### **Nota 10 – Imobilizado:**

**A empresa tem um ativo imobilizado R\$ 1.140.000,00** (Hum Milhão Cento e Quarenta Mil Reais)



Notas Explicativas das Demonstrações Contábeis em 31/12/2021

Empresa: CONSERPAV CONSTRUÇÕES SERVIÇOS E PAVIMENTAÇÃO EIRELI  
 CNPJ: 10.895.537/0001-10 NIRE: 21600083826  
 Endereço: Rua Avenida Jose Bernadino Nº 50, Sala A, Andar 2, Centrol, Balsas - MA, CEP 65.800-000

**Nota 11 – Passivo Circulante:**

**A empresa tem um passivo circulante de R\$ 290.417,89** (Duzentos e Noventa Mil Quatrocentos e Dezesseite Reais e Oitenta e Nove Centavos).

**Nota 12 – Patrimônio Líquido:**

**A empresa tem um patrimônio líquido R\$ 2.909.763,18** (Dois Milhões Novecentos e Nove Mil Setecentos e Sessenta e Tres Reais e Dezoito Centavos), **sendo que R\$ 2.000.000,00** (Dois Milhões de Reais), **refere-se a capital social e R\$ 909.763,18** (Novecentos e Nove Mil Setecentos e Sessenta e Tres Reais e Dezoito Centavos) **refere-se a Reserva de Lucros.**

**Nota 14 – Resultado:**

**A empresa teve entrada de recursos decorrente do reconhecimento de receitas no valor de R\$ 2.764.950,14** (Dois Milhoes Setecentos e Sessenta e Quatro Mil Novecentos e Cinquenta Reais e Quatorze Centavos), **com saída de recursos pelo reconhecimento dos custos e despesas incorridos e realizados no valor de R\$ 2.399.159,98** (Dois Milhões Trezentos e Noventa e Nove Mil Cento e Cinquenta e Nove Reais e Noventa e Oito Centavos), **tendo saldo positivo em valor correspondente a R\$ 365.790,16** (Trezentos e Sessenta e Cinco Mil Setecentos e Noventa Reais e Dezesseis Centavos), **sendo este o resultado do exercício, valor destinados a reservas de lucros.**

Sob as penas da lei, declaramos que as informações aqui contidas são verdadeiras e nos responsabilizamos por todas elas de acordo com a documentação que nos foi apresentada.

BALSAS - MA, 31 de dezembro de 2021.



---

IVONE NUNES SANTOS

CPF: 620.246.983-87

---

MARIA DE LOURDESCOSTA AROUCHA

CPF: 242.523.363-68

CRC-MA 91081/O-6





## ASSINATURA ELETRÔNICA

Certificamos que o ato da empresa CONSERPAV CONSTRUÇÕES SERVIÇOS E PAVIMENTAÇÃO EIRELI consta assinado digitalmente por:

IDENTIFICAÇÃO DO(S) ASSINANTE(S)	
CPF/CNPJ	Nome
24252336368	MARIA DE LOURDES COSTA AROUCHA
62024698387	IVONE NUNES SANTOS

CERTIFICO O REGISTRO EM 05/05/2022 14:39 SOB N° 20220558175.  
PROTOCOLO: 220558175 DE 05/05/2022.  
CÓDIGO DE VERIFICAÇÃO: 12205689996. CNPJ DA SEDE: 10895537000110.  
NIRE: 21600083826. COM EFEITOS DO REGISTRO EM: 05/05/2022.  
CONSERPAV CONSTRUÇÕES SERVIÇOS E PAVIMENTAÇÃO EIRELI

**JUCEMA**

LARISSA ROCHA DA SILVA  
SECRETÁRIA-GERAL  
[www.empresafacil.ma.gov.br](http://www.empresafacil.ma.gov.br)

**CONSELHO REGIONAL DE CONTABILIDADE DO ESTADO DO MARANHÃO  
CERTIDÃO DE HABILITAÇÃO PROFISSIONAL**

O **CONSELHO REGIONAL DE CONTABILIDADE DO ESTADO DO MARANHÃO** certifica que o(a) profissional identificado(a) no presente documento encontra-se habilitado para o exercício da profissão contábil.

**IDENTIFICAÇÃO DO REGISTRO**

NOME.....	: MARIA DE LOURDES COSTA AROUCHA
REGISTRO.....	: MA-009108/O-6
CATEGORIA.....	: TÉCNICO EM CONTABILIDADE
CPF.....	: ***.523.363-**

A falsificação deste documento constitui-se em crime previsto no Código Penal Brasileiro, sujeitando o autor à respectiva ação penal.

Emissão: MARANHÃO, 09/05/2022 as 09:46:50.

Válido até: 07/08/2022.

Código de Controle: 403854.

Para verificar a autenticidade deste documento consulte o site do CRCMA.



# QUALIFICAÇÃO TÉCNICA



**CERTIDÃO DE REGISTRO E QUITAÇÃO**  
**PESSOA FÍSICA**  
 Lei Federal Nº 5194 de 24 de Dezembro de 1966

**CREA-MA**

**Nº 860833/2022**  
**Emissão: 16/02/2022**  
**Validade: 31/03/2023**  
**Chave: 1644D**

**Conselho Regional de Engenharia e Agronomia do Estado do Maranhão**

CERTIFICAMOS que o profissional mencionado encontra-se registrado neste Conselho, nos termos da Lei 5.194/66, de 24/12/1966, conforme os dados acima. CERTIFICAMOS, ainda, face o estabelecimento nos artigos 68 e 69 da referida Lei, que o interessado não se encontra em débito com o CREA-MA.

**Interessado(a)**

Profissional: JOSE DO CARMO MEIRELES CARDOSO  
 Registro: 1107694299  
 CPF: 104.494.183-91

Tipo de Registro: Registro Definitivo de Profissional (DIPLOMADO NO PAÍS)  
 Data de registro: 21/01/1987

**Título(s)**

**GRADUAÇÃO**

ENGENHEIRO CIVIL  
 Atribuição: ART. 7 DA RESOLUÇÃO 218, DE 29/06/73, DO CONFEA.  
 Instituição de Ensino: xx  
 Data de Formação: 01/08/1985

**Descrição**

CERTIDÃO DE REGISTRO E QUITAÇÃO PESSOA FÍSICA

**Informações / Notas**

- A falsificação deste documento constitui-se em crime previsto no Código Penal Brasileiro, sujeitando o(a) autor(a) à respectiva ação penal.
- CERTIFICAMOS que caso ocorra(m) alteração(ões) no(s) elemento(s) contido(s) neste documento, esta Certidão perderá a sua validade para todos os efeitos.
- Esta certidão perderá a validade, caso ocorra qualquer alteração posterior dos elementos cadastrais nela contidos.
- Válido em todo território nacional.

**Última Anuidade Paga**

Ano: 2022 (1/1)

**Autos de Infração**

Nada consta

**Responsabilidades Técnicas**

Empresa: CONSERPAV CONSTRUÇÕES SERVIÇOS E PAVIMENTAÇÃO EIRELI  
 Registro: 0000010337  
 CNPJ: 10.895.537/0001-10  
 Data Início: 18/03/2020  
 Data Fim: Indefinido  
 Data Fim de Contrato: Indefinido  
 Tipo de Responsabilidade: RESPONSÁVEL TÉCNICO



PAG: \_\_\_\_\_

RÚBRICA

LP





**CERTIDÃO DE REGISTRO E QUITAÇÃO**  
**PESSOA JURIDICA**  
 Lei Federal Nº 5194 de 24 de Dezembro de 1966

**CREA-MA**

**Nº 866319/2022**

**Emissão: 14/05/2022**

**Validade: 10/11/2022**

**Chave: 6Z335**

**Conselho Regional de Engenharia e Agronomia do Estado do Maranhão**

CERTIFICAMOS que a Empresa mencionada encontra-se registrada neste Conselho, nos Termos da Lei 5.194/66, conforme os dados impressos nesta certidão. CERTIFICAMOS, ainda, que até a presente data, a referida pessoa jurídica e seu(s) responsável(is) técnico(s) estão quites com suas anuidades e demais obrigações junto ao Conselho Regional de Engenharia e Agronomia do Maranhão - CREA-MA, estando habilitada a exercer suas atividades, circunscrita à(s) atribuição(ões) de seu(s) responsável(veis) técnico(s).

**Interessado(a)**

Empresa: CONSERPAV CONSTRUÇÕES SERVIÇOS E PAVIMENTAÇÃO EIRELI

CNPJ: 10.895.537/0001-10

Registro: 0000010337

Categoria: Matriz

Capital Social: R\$ 2.000.000,00

Data do Capital: 10/06/2009

Faixa: 5

Objetivo Social: CONSTRUCAO DE EDIFICIOS OBRAS DE URBANIZACAO - RUAS, PRACAS E CALCADAS;COLETA DE RESIDUOS NAO-PERIGOSOS;COLETA DE RESIDUOS PERIGOSOS;USINAS DE COMPOSTAGEM;CONSTRUCAO DE ESTACOES E REDES DE DISTRIBUICAO DE ENERGIA ELETRICA;MANUTENCAO DE REDES DE DISTRIBUICAO DE ENERGIA ELETRICA;CONSTRUCAO DE REDES DE ABASTECIMENTO DE AGUA;COLETA DE ESGOTO E CONSTRUCOES CORRELATAS,EXCETO OBRAS DE IRRIGACAO;MONTAGEM DE ESTRUTURAS METALICAS;CONSTRUCAO DE INSTALACOES ESPORTIVAS E RECREATIVAS;OBRAS DE TERRAPLENAGEM;INSTALACAO E MANUTENCAO ELETRICA;MONTAGEM E INSTALACAO DE SISTEMA E EQUIPAMENTO DE ILUMINACAO E SINALIZACAO EM VIAS PUBLICAS, PORTOS E AEROPORTOS; OUTRAS OBRAS DE INSTALACOES EM CONSTRUCOES NAO ESPECIFICADAS ANTERIORMENTE (ESTRUTURAS COM TIRANTES, OBRAS DE CONTENCAO, CORTINAS DE PROTECAO, MUROS DE ARRIMO ETC.)SERVICOS DE OPERACAO E FORNECIMENTO DE EQUIPAMENTOS PARA TRANSPORTE E ELEVACAO DE CARGAS E PESSOAS PARA USO EM OBRAS; PERFURAÇÃO E CONSTRUCAO DE POCOS DE AGUA;COMERCIO VAREJISTA DE MATERIAIS DE CONSTRUCAO EM GERAL; ATIVIDADES DE LIMPEZA NAO ESPECIFICADAS ANTERIORMENTE (LIMPEZA DE OBRAS, VIAS PUBLICAS, MAQUINAS INDUSTRIAIS, MEIOS DE TRANSPORTE ETC.);CONSTRUCAO DE RODOVIAS E FERROVIAS; CONSTRUCAO DE OBRAS DE ARTE ESPECIAIS, OBRAS PORTUARIAS, MARITIMAS E FLUVIAIS; OUTRAS OBRAS DE ENGENHARIA CIVIL NAO ESPECIFICADAS ANTERIORMENTE; INSTALACOES HIDRAULICAS, SANITARIAS E DE GAS; INSTALACOES DE SISTEMA DE PREVENCAO CONTRA INCENDIO; OBRAS DE FUNDACOES; SERVICOS DE ENGENHARIA; ATIVIDADES PAISAGISTICAS; SERVICOS DE ARQUITETURA; GERACAO DE ENERGIA ELETRICA.

Restrições Relativas ao Objetivo Social: EMPRESA HABILITADA PARA ATUAR SOMENTE NAS ÁREAS DA ENGENHARIA CIVIL, ELÉTRICA E GEOLOGIA, NO ÂMBITO DAS ATRIBUIÇÕES DE SEUS RESPONSÁVEIS TÉCNICOS.

Endereço Matriz: AVENIDA JOSE BERNARDINO, 50, SALA A, ANDAR 2, CENTRO, BALSAS, BA, 65800000

Tipo de Registro: Registro Definitivo de Empresa

Data Inicial: 07/04/2010

Data Final: Indefinido

Registro Regional: 0000010337EMMA



**Descrição**

CERTIDÃO DE REGISTRO E QUITAÇÃO PESSOA JURIDICA

**Informações / Notas**

- A capacidade técnico-profissional da empresa é comprovada pelo conjunto dos acervos técnicos dos profissionais constantes de seu quadro técnico.

- Esta certidão perderá a validade, caso ocorra qualquer alteração posterior dos elementos cadastrais nela contidos

**Última Anuidade Paga**

Ano: 2022 (6/6)

**Autos de Infração**

Nada consta

**Responsáveis Técnicos**

Profissional: JOSE DO CARMO MEIRELES CARDOSO

Registro: 1107694299

CPF: 104.494.183-91

Data Início: 18/03/2020

Data Fim: Indefinido

Data Fim de Contrato: Indefinido

Títulos do Profissional:

ENGENHEIRO CIVIL

Atribuição: ART. 7 DA RESOLUÇÃO 218, DE 29/06/73, DO CONFEA.

Tipo de Responsabilidade: RESPONSÁVEL TÉCNICO

**Sócios**

Sócio: IVONE NUNES SANTOS





**CERTIDÃO DE REGISTRO E QUITAÇÃO**  
**PESSOA JURIDICA**  
Lei Federal Nº 5194 de 24 de Dezembro de 1966

**CREA-MA**

**Nº 866319/2022**  
**Emissão: 14/05/2022**  
**Validade: 10/11/2022**  
**Chave: 6Z335**

**Conselho Regional de Engenharia e Agronomia do Estado do Maranhão**

CPF: 620.246.983-87  
Função: EMPRESARIA

---







**Conselho Regional de Engenharia e Agronomia do Estado do Maranhão**

INFORMAÇÕES DO PROTOCOLO

**Protocolo**  
**Nº 2613034/2020**

Folha 2/7



**Protocolos Vinculados**

Número/Ano	Assunto
2613893/2020	SOLICITAÇÕES
2614170/2020	SOLICITAÇÕES

**Documento(s) de Fiscalização vinculado(s) ao Protocolo**

Número/Ano	Número Anterior	Tipo do D. de Fiscalização	Descrição
------------	-----------------	----------------------------	-----------

**Denúncia(s) vinculado(s) ao Protocolo**

Número	Tipo de Denúncia	Descrição
--------	------------------	-----------





Anotação de Responsabilidade Técnica - ART  
Lei nº 6.496, de 7 de dezembro de 1977

**CREA-MA**

**ART CARGO-FUNÇÃO**  
**Nº MA20200319243**

Conselho Regional de Engenharia e Agronomia do Estado do Maranhão

INICIAL



**1. Responsável Técnico**

JOSE DO CARMO MEIRELES CARDOSO  
Título profissional: ENGENHEIRO CIVIL

RNP: 1107694299  
Registro: 4666D MA MA

**2. Contratante**

Contratante: CONSERPAV CONSTRUÇÕES SERVIÇOS E PAVIMENTAÇÃO EIRELI  
RUA LEONARDO PHILIPSEN  
Complemento: LETRA A4  
Cidade: Balsas  
País: Brasil

CPF/CNPJ: 10.895.537/0001-10  
Nº: 16  
Bairro: SETOR INDUSTRIAL  
UF: MA  
CEP: 65800000

Tipo de contratante: PESSOA JURÍDICA DE DIREITO PRIVADO  
Ação Institucional: Outros

**3. Vínculo Contratual**

Unidade administrativa: CONSERPAV CONSTRUÇÕES SERVIÇOS E PAVIMENTAÇÃO EIRELI  
RUA LEONARDO PHILIPSEN  
Complemento: LETRA A4  
Cidade: Balsas

Nº: 16  
Bairro: SETOR INDUSTRIAL  
UF: MA  
CEP: 65800000

Data de Início: 23/02/2020  
Previsão de término: Não especificado  
Tipo de vínculo: PRESTADOR DE SERVIÇOS

Identificação do cargo/função: Encarregado(a)

**4. Atividade Técnica**

1000 - OUTRA	Quantidade	Unidade
44 - DESEMPENHO DE CARGO TÉCNICO > RESOLUÇÃO 1025 -> OBRAS E SERVIÇOS - CARGO/FUNÇÃO -> #3367 - VÍNCULO TÉCNICO COM A EMPRESA (DESEMPENHO DE CARGO/FUNÇÃO TÉCNICA DENTRO DA EMPRESA)	10,00	h/sem

Após a conclusão das atividades técnicas o profissional deverá proceder a baixa desta ART

**5. Observações**

PRESTAÇÃO DE SERVIÇOS TÉCNICOS NA CONDIÇÃO DE RESPONSÁVEL TÉCNICO POR PESSOA JURÍDICA.

**6. Declarações**

- Declaro que estou cumprindo as regras de acessibilidade previstas nas normas técnicas da ABNT, na legislação específica e no decreto n. 5296/2004.

**7. Entidade de Classe**

SEM INDICAÇÃO DE ENTIDADE DE CLASSE

**8. Assinaturas**

Declaro serem verdadeiras as informações acima

JOSE DO CARMO MEIRELES CARDOSO - CPF: 104.494.183-91

Local

data

CONSERPAV CONSTRUÇÕES SERVIÇOS E PAVIMENTAÇÃO EIRELI - CNPJ:  
10.895.537/0001-10

**9. Informações**

- \* A ART é válida somente quando quitada, mediante apresentação do comprovante do pagamento ou conferência no site do Crea.
- \* O comprovante de pagamento deverá ser apensado para comprovação de quitação
- \* A ART é válida somente quando quitada, mediante apresentação do comprovante do pagamento ou conferência no site do Crea.
- \* A autenticidade deste documento pode ser verificada no site [www.crea-ma.org.br](http://www.crea-ma.org.br) ou [www.confrea.org.br](http://www.confrea.org.br)
- \* A guarda da via assinada da ART será de responsabilidade do profissional e do contratante com o objetivo de documentar o vínculo contratual.

**10. Valor**

Valor da ART: R\$ 88,78 Registrada em: 11/02/2020 Valor pago: R\$ 88,78 Nosso Número: 8302457433

Este documento encontra-se registrado no Conselho Regional de Engenharia e Agronomia do Estado do Maranhão, vinculado ao Protocolo nº 2613034/2020, emitido em 28/02/2020.  
Documento do Protocolo 1/4 (Vinculado ao passo 1), anexado em 28/02/2020.



A autenticidade desta ART pode ser verificada em: <https://crea-ma.silac.com.br/publico/>, com a chave: Bc10x  
Impresso em: 27/02/2020 às 13:51:45 por: , ip: 177.26.149.63

[www.creama.org.br](http://www.creama.org.br)  
Tel: (98) 2106-8300

[faleconosco@creama.org.br](mailto:faleconosco@creama.org.br)  
Fax: (98) 2106-8300

**CREA-MA**  
Conselho Regional de Engenharia e Agronomia do Estado do Maranhão





## CONTRATO DE PRESTAÇÃO DE SERVIÇOS DE RESPONSABILIDADE TÉCNICA

**CONTATANTE:** CONSERPAV CONSTRUÇÕES SERVIÇOS E PAVIMENTAÇÕES EIRELI, estabelecida no município de Balsas (MA), sediada na Rua Leonardo Philipsen, nº 16, Letra A4, Setor Industrial CEP: 65.800-000, inscrita no CNPJ nº 10.895.537/0001-10 neste ato representada pela Sra. IVONE NUNES SANTOS, brasileira, solteira, empresária, portadora do CPF nº 620.246.983-87, residente e domiciliada à Rua Amazonas, nº 167, Chacara Brasil – São Luis (MA).

**CONTRATADO:** JOSE DO CARMO MEIRELES CARDOSO, brasileiro, Engenheiro Civil, portador da Carteira Profissional Nº 110769429-9 inscrita no CPF nº 104.494.183-91, e carteira de identidade nº 122770 SSP- MA, residente e domiciliado na Rua Barão de Itapary, Bl G, Ap 202, Bairro Centro – São Luis (MA).

Pelo presente instrumento, particular de contrato de Prestação e de Responsabilidade Técnica, as partes acima qualificadas têm entre si justas e avençadas o seguinte:

### CLAUSULA PRIMEIRA: Do objeto

A CONTRATANTE firma o presente Contrato com o CONTRATADO, o qual se obriga a prestar à CONTRATANTE serviço profissional atinente à sua formação técnico-científica e habilitação profissional na área de ENGENHARIA CIVIL e a assumir RESPONSABILIDADE TÉCNICA perante o Conselho Regional de Engenharia e Agronomia do Maranhão - CREA-MA e outros que lhe exigiam.

### CLAUSULA SEGUNDA: DA Remuneração e Carga Horária

O CONTRATADO receberá o equivalente a R\$6.234,00 (seis mil, duzentos e trinta e quatro reais), para uma jornada de 10 horas semanais.

### CLAUSULA TERCEIRA: Do prazo

O prazo de validade deste contrato será de 23 de fevereiro de 2020 e término indeterminado, podendo ser rescindido amigavelmente a qualquer tempo por uma das partes desde que comunicado com antecedência de 30 (trinta) dias.

### CLAUSULA QUARTA: Do foro

Fica eleito o Foro da Comarca de Balsas Maranhão para dirimir as questões decorrentes deste contrato. E, por estarem justos e contratados, assinaram o presente contrato, em 03(três) vias de igual teor e forma, na presença de duas testemunhas.

Balsas, 20 de janeiro de 2020.



Este documento encontra-se registrado no Conselho Regional de Engenharia e Agronomia do Estado do Maranhão, vinculado ao Protocolo nº 2613034/2020, emitido em 28/02/2020.

Documento do Protocolo 2/4 (Vinculado ao passo 1), anexado no cadast em 28/02/2020.

*Jose do Carmo Meireles Cardoso*  
 JOSE DO CARMO MEIRELES CARDOSO  
 CPF: 036.472.033-60

*IVONE NUNES SANTOS*  
 IVONE NUNES SANTOS  
 CPF: 620.246.983-87

TESTEMUNHAS:

*[Assinatura]*  
 CPF: 256.033.843-34

*[Assinatura]*  
 CPF: 644.912.735-20

CNPJ: 10.895.537/0001-10

Rua Leonardo Philipsen, 16, Letra A4 Setor Industrial - Cep:65.8000-000 - Balsas (MA)

Tel: (99) 99155-8152 - E-mail: [CONSERPAV@CONSERPAV.COM.BR](mailto:CONSERPAV@CONSERPAV.COM.BR) - [CONSERPAV.COM.BR](http://CONSERPAV.COM.BR)





SERVIÇO PÚBLICO FEDERAL  
CONSELHO REGIONAL DE ENGENHARIA E AGRONOMIA DO ESTADO DO MARANHÃO – CREA/MA

Câmara Especializada	ENGENHARIA CIVIL, GEOLOGIA E MINAS
Referencia	Inclusão de Responsável Técnico –2613034/2020
Interessado	CONSERPAV CONSTRUÇÕES SERVIÇOS E PAVIMENTAÇÃO EIRELI



### RELATÓRIO E VOTO FUNDAMENTADO

#### HISTÓRICO:

A empresa **CONSERPAV CONSTRUÇÕES SERVIÇOS E PAVIMENTAÇÃO EIRELI** solicitou a Inclusão de Responsável Técnico, protocolado neste Conselho sob o nº **2613034/2020**. O processo foi encaminhado a esta Câmara Especializada, do CREA-MA, para decisão do pedido consubstanciado nas considerações a seguir:

#### CONSIDERAÇÕES:

CONSIDERANDO que a regulamentação dos pedidos de registros de empresas perante o Conselho Regional se dá com base na Resolução nº. 336/1989 CONFEA;

CONSIDERANDO que o profissional indicado, o Engenheiro Civil **JOSE DO CARMO MEIRELES CARDOSO**, com atribuições do artigo 7º da Resolução 218/73 do CONFEA, encontra-se em dias com este Conselho, e já é responsável técnico por duas empresa perante o CREA-MA, com carga horária total de 20 (vinte) horas semanais;

CONSIDERANDO que o pedido de vinculação de responsabilidade profissional na empresa interessada é de 10 (dez) horas semanais.

CONSIDERANDO o Parágrafo Único do art. 18 da Resolução 336/89 do CONFEA, que discrimina:

“em casos excepcionais, desde que haja compatibilização de tempo e área de atuação, poderá ser permitido ao profissional, **a critério do Plenário do Conselho Regional**, ser o responsável técnico por até 03 (três) pessoas jurídicas, além de sua firma individual”.

CONSIDERANDO a **regularidade** da documentação apensada ao processo, conforme legislação pertinente;

CONSIDERANDO a competência originária do Plenário do Conselho.

#### VOTO:

Diante das considerações e verificação da documentação apensada ao processo, encaminhamos o processo ao Plenário do CREA/MA para decisão, recomendando o **DEFERIMENTO** do pedido de **Inclusão do Responsável Técnico**. No registro da empresa devem constar as restrições das atividades não cobertas pelas atribuições de seu responsável técnico, conforme parágrafo único do art. 13, da Resolução 336/1989 do CONFEA, devendo o setor responsável adotar as providências neste sentido.

É o voto.

Ao Colegiado para decisã

São Luís 12 de março de 2020.

  
Eng. Civ. Antônio Carlos A. Ribeiro  
Conselheiro Regional do CREA-MA  
RN - 1113599162

Este documento encontra-se registrado no Conselho Regional de Engenharia e Agronomia do Estado do Maranhão, vinculado ao Protocolo nº 2613034/2020, emitido em 28/02/2020.  
Documento do Protocolo 3/4 (Vinculado ao passo 6), anexado por e-mail em 12/03/2020.





SERVIÇO PÚBLICO FEDERAL

CONSELHO REGIONAL DE ENGENHARIA E AGRONOMIA DO ESTADO DO MARANHÃO – CREA/MA  
Rua 28 de Julho nº 214, Centro, São Luís/MA. CEP 65010-680 Fone: 2106-8300



PORTARIA AD – REFERENDUM Nº 70/2020

**Ementa:** Aprovação "AD-Referendum" do Plenário do CREA-MA da solicitação de Inclusão de Responsável Técnico de Pessoa Jurídica protocolado neste Conselho sob o nº. 2613034/2020, pela empresa **CONSERPAV CONSTRUÇÕES SERVIÇOS E PAVIMENTAÇÃO EIRELI.**

O Presidente do Conselho Regional de Engenharia e Agronomia do Maranhão, no uso das atribuições que lhe são conferidas pelo Regimento Interno, aprovado pela Decisão nº. PL-0741/2019 do CONFEA;

CONSIDERANDO os Art. 59 a 62 da Lei Federal 5.194, de 24 de dez de 1966 que regula o exercício das profissões de Engenheiro, Arquiteto e Engenheiro – Agrônomo, e dar outras providências;

CONSIDERANDO o Parágrafo Único do Art.18 da Resolução Confea nº. 336/89, que dispõe sobre o registro de pessoas jurídicas nos Conselhos Regionais de Engenharia, Arquitetura e Agronomia;

CONSIDERANDO o Relatório e Voto Fundamentado da Câmara Especializada de Engenharia Civil, Geologia e Minas, na qual recomenda o deferimento do pleito;

CONSIDERANDO que o Responsável Técnico da Empresa, o Engenheiro Civil **JOSE DO CARMO MEIRELES CARDOSO, RN:1107694299** com atribuições do artigo 7º da Resolução 218/73 do CONFEA, encontra-se em dias com este Conselho Profissional e já é responsável técnico por duas empresas perante o CREA-MA, com carga horária total de 20 (vinte) horas semanais.

CONSIDERANDO que o novo pedido de vinculação de responsabilidade profissional na empresa interessada é de 10 (dez) horas semanais.

CONSIDERANDO o Parágrafo Único do Art. 18 da Resolução 336/89 do Confea, que discrimina:

*"Em casos excepcionais, desde que haja compatibilização de tempo e área de atuação, poderá ser permitido ao profissional, a critério do Plenário do Conselho Regional, ser o responsável técnico por até 03 (três) pessoas jurídicas, além da sua firma individual."*

CONSIDERANDO a regularidade da documentação apensada ao processo, conforme legislação pertinente.

CONSIDERANDO que o interessado solicitou **AD Referendum da Presidência em**  
11/03/2020.

Este documento encontra-se registrado no Conselho Regional de Engenharia e Agronomia do Estado do Maranhão, vinculado ao Protocolo nº 2613034/2020, emitido em 28/02/2020.  
Documento do Protocolo 4/4, anexado por luzeilde em 17/03/2020





**SERVIÇO PÚBLICO FEDERAL**

**CONSELHO REGIONAL DE ENGENHARIA E AGRONOMIA DO ESTADO DO MARANHÃO – CREA/MA**  
Rua 28 de Julho nº 214, Centro, São Luís/MA. CEP 65010-680 Fone: 2106-8300



CONSIDERANDO que a próxima reunião plenária ordinária está prevista somente para 7 de abril de 2020.

**RESOLVE:**

Art.1º Aprovar '*Ad referendum*' do Plenário do CREA-MA a solicitação de Inclusão de Responsável Técnico de Pessoa Jurídica em comento na Empresa **CONSERPAV CONSTRUÇÕES SERVIÇOS E PAVIMENTAÇÃO EIRELI**, com restrições das atividades não cobertas pelas atribuições do seu responsável técnico com base no parágrafo único do Art.13 da Resolução 336/89 do CONFEA.

Art.2º Submeter esta Portaria à deliberação do Plenário na próxima Sessão.

Dê-se ciência, cumpra-se.

São Luís – MA, 17 de março de 2020

**Eng. Mec. Nelson José Bello Cavalcanti**  
Presidente em Exercício do CREA-MA  
RNP -1103578359

Este documento encontra-se registrado no Conselho Regional de Engenharia e Agronomia do Estado do Maranhão, vinculado ao Protocolo nº 2613034/2020, emitido em 28/02/2020.

Documento do Protocolo 4/4, anexado por luzeilde em 17/03/2020





ENDEREÇO: AVENIDA JOSÉ BERNARDINO, Nº 50, SALA A, ANDAR 2 – CENTRO – BALSAS (MA).

COORDENADAS: -7.526395 -46.045925

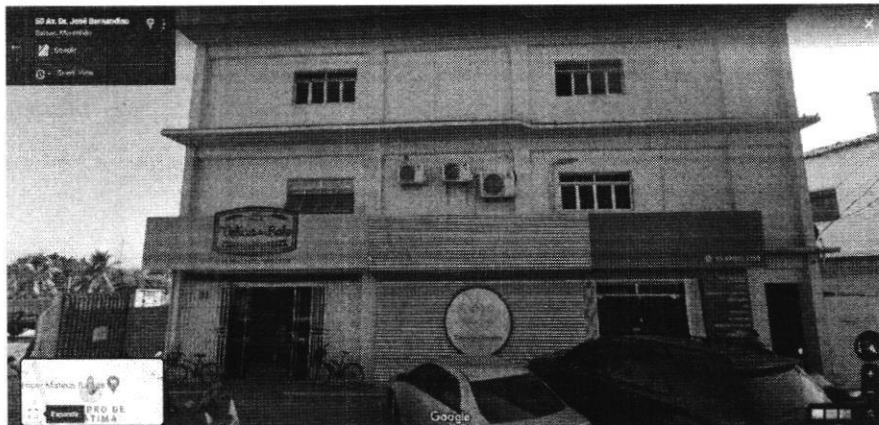

1º PISO	
SALA A	Viagem Contybal
SALA B	COOP. AGROP. BATAVO
SALA C	
SALA D	
2º PISO	
SALA A	CONSERPAV
SALA B	FAZENDA SERRA VERMELHA
SALA C	CORDIALAGRO
SALA D	

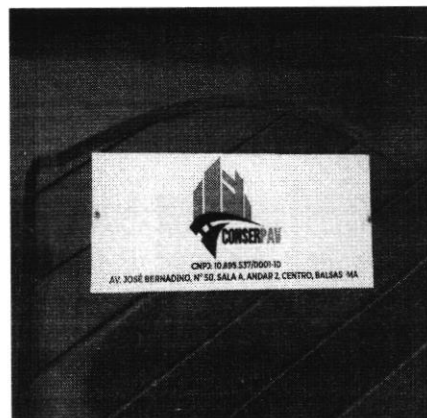

**CONSERPAV CONSTRUÇÕES SERVIÇOS E PAVIMENTAÇÃO EIRELI**  
 CNPJ: 10.895.537/0001-10  
 Avenida José Bernardino, nº 50, Sala A, Andar 2 - Centro • Cep:65.800-000 • Balsas (MA)  
 Tel: (99) 99155-8152 • E-mail: [conserpav@conserpav.com.br](mailto:conserpav@conserpav.com.br) [conserpaveireli@gmail.com](mailto:conserpaveireli@gmail.com)



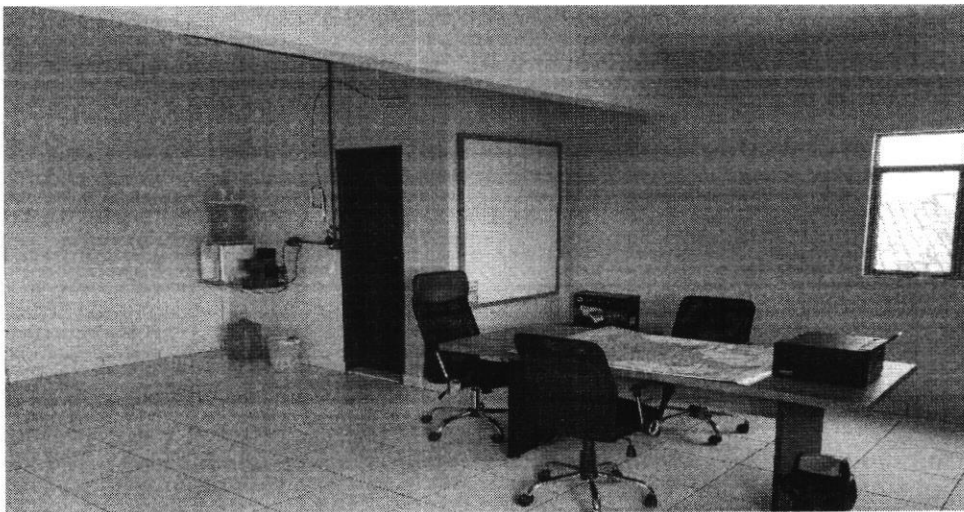

**CONSERPAV CONSTRUÇÕES SERVIÇOS E PAVIMENTAÇÃO EIRELI**  
CNPJ: 10.895.537/0001-10  
Avenida José Bernardino, nº 50, Sala A, Andar 2 - Centro • Cep:65.800-000 • Balsas (MA)  
Tel: (99) 99155-8152 • E-mail: [conserpav@conserpav.com.br](mailto:conserpav@conserpav.com.br) [conserpaveireli@gmail.com](mailto:conserpaveireli@gmail.com)



Itapecuru Mirim (MA) 02 de junho de 2022.

**CONSERPAV CONSTRUÇÕES SERVIÇOS E PAVIMENTAÇÃO EIRELI**

IVONE NUNES  
SANTOS:6202  
4698387

Assinado de forma  
digital por IVONE  
NUNES  
SANTOS:62024698387  
Dados: 2022.06.01  
17:07:43 -03'00'

---

**IVONE NUNES SANTOS**  
**CPF: 620.246.983-87**  
**Proprietária**

**CONSERPAV CONSTRUÇÕES SERVIÇOS E PAVIMENTAÇÃO EIRELI**  
CNPJ: 10.895.537/0001-10  
Avenida José Bernardino, nº 50, Sala A, Andar 2 - Centro • Cep:65.800-000 • Balsas (MA)  
Tel: (99) 99155-8152 • E-mail: [conserpav@conserpav.com.br](mailto:conserpav@conserpav.com.br) [conserpaveireli@gmail.com](mailto:conserpaveireli@gmail.com)



Certidão de Acervo Técnico - CAT  
Resolução Nº 1025 de 30 de Outubro de 2009  
Resolução Nº 218 de 29 de Junho de 1973

**CREA-MA**

CAT COM REGISTRO DE ATESTADO

**827525/2020**

Atividade concluída

Conselho Regional de Engenharia e Agronomia do Estado do Maranhão

CERTIFICAMOS, em cumprimento ao disposto na Resolução nº 1.025, de 30 de outubro de 2009, do Confea, que consta dos assentamentos deste Conselho Regional de Engenharia e Agronomia do Estado do Maranhão - Crea-MA, o Acervo Técnico do profissional **JOSE DO CARMO MEIRELES CARDOSO** referente à(s) Anotação(ões) de Responsabilidade Técnica - ART abaixo discriminada(s):

Profissional: **JOSE DO CARMO MEIRELES CARDOSO**  
Registro: **4666D MA MA** RNP: **1107694299**  
Título profissional: **ENGENHEIRO CIVIL**

Número da ART: **MA20200329926** Tipo de ART: **OBRA / SERVIÇO** Registrada em: **31/03/2020** Baixada em: **03/04/2020**  
Forma de registro: **SUBSTITUIÇÃO** Participação técnica: **INDIVIDUAL**  
Empresa contratada: **CONSERPAV CONSTRUÇÕES SERVIÇOS E PAVIMENTAÇÃO EIRELI**

Contratante: **PREFEITURA MUNICIPAL DE GODOFREDO VIANA** CPF/CNPJ: **06.157.051/0001-08**  
Endereço do contratante: **AVENIDA DEPUTADO JOAO JORGE FILHO** Nº: **84**  
Complemento: Bairro: **CENTRO**  
Cidade: **GODOFREDO VIANA** UF: **MA** CEP: **65285000**  
Contrato: **038/2018** Celebrado em: **05/07/2018**  
Valor do contrato: **R\$ 1.329.609,15** Tipo de contratante: **Pessoa Jurídica de Direito Público**  
Ação institucional: **Outros**  
Endereço da obra/serviço: **OUTROS ZONA RURAL DO MUNICÍPIO** Nº: **SQN**  
Complemento: Bairro: **ZONA RURAL**  
Cidade: **GODOFREDO VIANA** UF: **MA** CEP: **65285000**  
Coordenadas Geográficas: **-1.416192, -45.773426**  
Data de início: **05/07/2018** Conclusão efetiva: **05/12/2018**  
Finalidade: **SEM DEFINIÇÃO**  
Proprietário: **PREFEITURA MUNICIPAL DE GODOFREDO VIANA** CPF/CNPJ: **06.157.051/0001-08**



Atividade Técnica: **1 - ATUACAO #A0699 - SERVICOS AFINS E CORRELATOS EM OBRAS EM TERRAPLENAGEM 53 - EXECUCAO 25.00** quilômetro;

Observações

EXECUCAO DOS SERVICOS DE RECUPERACAO DE ESTRADAS VICINAIS NO MUNICIPIO DE GODOFREDO VIANA-MA

Informações Complementares

CERTIFICAMOS, finalmente, que se encontra vinculado à presente Certidão de Acervo Técnico – CAT, o atestado contendo 5 folha(s), expedido pelo contratante da obra/serviço, a quem cabe a responsabilidade pela veracidade e exatidão das informações nele constantes.

**Certidão de Acervo Técnico nº 827525/2020**

**06/04/2020, 09:40**

**AbaaW**

A Certidão de Acervo Técnico (CAT) à qual o atestado está vinculado constituirá prova da capacidade técnico-profissional da pessoa jurídica somente se o responsável técnico indicado estiver ou venha a ser integrado ao seu quadro técnico por meio de declaração entregue no momento da habilitação ou da entrega das propostas.

Certificamos que se encontra vinculado à presente CAT o atestado apresentado em cumprimento à Lei nº 8.666/93, expedido pela pessoa jurídica contratante, a quem cabe a responsabilidade pela veracidade e exatidão das informações nele constantes. É de responsabilidade deste Conselho a verificação da atividade profissional em conformidade com a Lei nº 5.194/66 e Resoluções do Conselho Federal de Engenharia e Agronomia - CONFEA.

Esta certidão perderá a validade, caso ocorra qualquer alteração posterior dos elementos cadastrais nela contidos.

Fica(m) Excluído(s), no entanto, o(s) serviço(s) cujas atribuições não competem ao(s) profissional(is) em questão.

A autenticidade desta Certidão pode ser verificada em: <https://crea-ma.sitac.com.br/publico/>, com a chave: **AbaaW**





ESTADO DO MARANHÃO  
 PREFEITURA MUNICIPAL DE GODOFREDO VIANA  
 COMISSÃO PERMANENTE DE LICITAÇÃO



**ATESTADO DE CAPACIDADE TÉCNICA**

Atestamos para os devidos fins e a quem interessar, que nos foram prestados com bom desempenho e nada tendo que desabone a conduta do prestador, os serviços descritos abaixo e com as seguintes características:

**DADOS DA OBRA/SERVIÇO**

Local de realização: Zona Rural do do Município de Godofredo Viana – MA.  
 Período de realização: 05/07/2018 a 05/12/2018.

**DADOS DO CONTRATANTE**

Prefeitura Municipal de Godofredo Viana  
 CNPJ: 06.157.051/0001-08

**DADOS DO PROPRIETÁRIO**

Prefeitura Municipal de Godofredo Viana  
 CNPJ: 06.157.051/0001-08

**DADOS DA PESSOA JURÍDICA CONTRATADA**

CONSERPAV CONSTRUÇÕES SERVIÇOS E PAVIMENTAÇÃO EIRELI  
 CNPJ: 10.895.537/0001-10

**DADOS DOS RESPONSÁVEL TÉCNICO**

José do Carmo Meireles Cardoso  
 Eng. Civil  
 CREA-MA nº 110769429-9

**DESCRIÇÃO DOS SERVIÇOS REALIZADOS**

Execução dos serviços de recuperação de estradas vicinais, no município de Godofredo Viana (MA) decorrente da Tomada de Preços nº 008/2018 – CPL inserido no, contrato nº 038/2018, conforme planilha de quantitativos em anexo.

Godofredo Viana, 21 de maio de 2019.

*[Handwritten Signature]*  
**João Luiz Menegazzo Júnior**

**Secretário Municipal de Planejamento, Administração, Finanças e Gestão Tributária.**

*[Handwritten Signature]*  
**Sávio Silva Coelho**  
 Eng. Civil  
 CREA: 2414571012 RN

Este documento encontra-se registrado no Conselho Regional de Engenharia e Agronomia do Estado do Maranhão, vinculado à Certidão nº 827525/2020, em 06/04/2020 emitida



Certidão nº 827525/2020  
 17/11/2020, 16:43

Chave de Impressão: AbaaW

O documento neste ato registrado foi emitido em 06/04/2020 e contém 3 folhas



AV. DEPUTADO JOÃO JORGE FILHO, Nº 84  
 GODOFREDO VIANA – MA, CEP: 65.285-000  
 CNPJ Nº 06.157.051/0001-08





ESTADO DO MARANHÃO  
PREFEITURA MUNICIPAL DE GODOFREDO VIANA  
COMISSÃO PERMANENTE DE LICITAÇÃO

CONTRATO Nº 038/2018



Ref: TOMADA DE PREÇOS N 008/2018

OBJETO: RECUPERAÇÃO DE ESTRADAS VICINAIS NO MUNICÍPIO DE GODOFREDO VIANA –MA

EXTENSÃO: 25,00 KM

LARGURA MÉDIA: 6,00 M

PLANILHA DE QUANTITATIVOS:

ITEM	CÓDIGO	DESCRIÇÃO	FONTE	UNID	QUANTIDADE
<b>1</b>	<b>SERVIÇOS PRELIMINARES</b>				
1.1	74209/001	PLACA DE OBRA EM AÇO GALVANIZADO	SINAPI	M²	12,00
1.2	93565	ENGENHEIRO CIVIL DE OBRA JÚNIOR (MENSALISTA)	SINAPI	MÊS	5,00
1.3	107775	LOCAÇÃO DE CONTEINER 2,30X6,00M ALT. 2,50M, COM 1 SANITÁRIO, PARA ESCRITÓRIO COMPLETO, SEM DIVISÓRIAS INTERNAS	SINAPI	MÊS	5,00
1.4	34498	CONE DE SINALIZAÇÃO EM PVC FLEXÍVEL, H=70/76 CM (NBR 15071)	SINAPI	UND	20,00
1.5	72838	TRANSPORTE COMERCIAL COM CAMINHÃO CARROCERIA 9T, RODOVIA EM LEITO NATURAL	SINAPI	TONXKM	6.750,00
<b>2</b>	<b>MOBILIZAÇÃO</b>				
2.1	E9666	CAVALO MECÂNICO COM SEMI-REBOQUE COM CAPACIDADE DE 30T – 265 KW	SICRO 2	HORA PRODUTIVA	100,00
2.2	91386	CAMINHÃO BASCULANTE 10M³, TRUCADO CABINE SIMPLES, PESO BRUTO TOTAL 23.000 KG, CARGA ÚTIL MÁXIMA 15.935 KG, DISTÂNCIA ENTRE EIXOS 4,80M, POTÊNCIA 230 CV INCLUSIVE CAÇAMBA METÁLICA – DIURNO AF_06Q2014	SINAPI	CHP	100,00
<b>3</b>	<b>DESMOBILIZAÇÃO</b>				
3.1	E9666	CAVALO MECÂNICO COM SEMI-REBOQUE COM CAPACIDADE DE 30T – 265 KW	SICRO 2	HORA PRODUTIVA	100,00
3.2	91386	CAMINHÃO BASCULANTE 10M³, TRUCADO CABINE SIMPLES, PESO BRUTO TOTAL 23.000 KG, CARGA ÚTIL MÁXIMA 15.935 KG, DISTÂNCIA ENTRE EIXOS 4,80M, POTÊNCIA 230 CV INCLUSIVE CAÇAMBA METÁLICA – DIURNO AF_06Q2014	SINAPI	CHP	100,00

Este documento encontra-se registrado no Conselho Regional de Engenharia e Agronomia do Estado do Maranhão, vinculado à Certidão nº 827525/2020, em 06/04/2020 emitida em



Certidão nº 827525/2020  
17/11/2020, 16:43

Chave de Impressão: AbaaW

O documento neste ato registrado foi emitido em 06/04/2020 e contém 3 folhas



Savio Silva Costa  
Eng. Civil  
CREA: 2414571012 RN

AV. DEPUTADO JOÃO JORGE FILHO, Nº 84  
GODOFREDO VIANA – MA, CEP: 65.285-000  
CNPJ Nº 06.157.051/0001-08







ESTADO DO MARANHÃO  
PREFEITURA MUNICIPAL DE GODOFREDO VIANA  
COMISSÃO PERMANENTE DE LICITAÇÃO



4 RECONFORMAÇÃO, AQUISIÇÃO DE MATERIAL E REGULARIZAÇÃO					
4.1	78472	SERVIÇOS TOPOGRÁFICOS PARA PAVIMENTAÇÃO INCLUSIVE NOTA DE SERVIÇOS ACOMPANHAMENTO DE GREIDE	SINAPI	M²	150.000,00
4.2	4915598	RECONFORMAÇÃO DA PLATAFORMA	SICRO	HA	15,00
4.3	4743	CASCALHO DE CAVA	SINAPI	M³	16.200,00
4.4	74151/001	ESCAVAÇÃO E CARGA MATERIAL 1ª CATEGORIA, UTILIZANDO TRATOR DE ESTEIRAS DE 110 A 160HP COM LÂMINA, PESO OPERACIONAL 13T E PÁ CARREGADEIRA COM 170 HP	SINAPI	M³	16.200,00
4.5	72885	TRANSPORTE COM CAMINHÃO BASCULANTE DE 10M³, EM VIA URBANA EM LEITO NATURAL (UNIDADE M³XKM) AF_04/2016	SINAPI	M³XKM	162.000,00
4.6	74153/001	ESPALHAMENTO MECANIZADO (COM MOTONIVELADORA A 140HP) MATERIAL DE 1ª CATEGORIA	SINAPI	M²	81.000,00
4.7	79472	REGULARIZAÇÃO DE SUPERFÍCIES EM TERRA COM MOTONIVELADORA	SINAPI	M²	150.000,00
4.8	5901	CAMINHÃO PIPA 10.000L TRUCADO, PESO BRUTO TOTAL 23.000KG, CARGA ÚTIL MÁXIMA 15.935 KG, DISTÂNCIA ENTRE EIXOS 4,8M POTÊNCIA 230CV, INCLUSIVE TANQUE DE AÇO PARA TRANSPORTE DE ÁGUA – CHP DIURNO AF_06/2014	SINAPI	CHP	85,00
5 OBRAS DE ARTE					
5.1	C0918	CORPO DE BUEIRO TRIPLO TUBULAR D= 100CM	SEINFRA	M	32,00
5.2	C0440	BOCA DE BUEIRO TRIPLO TUBULAR D=100CM	SEINFRA	UND	8,00
5.3	C0920	CORPO DE BUEIRO SIMPLES TUBULAR D=100CM	SEINFRA		48,00
5.4	C0423	BOCA DE BUEIRO SIMPLES TUBULAR D= 100CM	SEINFRA		12,00

GODOFREDO VIANA, 21 DE MAIO DE 2019.

  
João Luiz Menegazzo Júnior  
Secretário Municipal de Planejamento, Administração, Finanças e Gestão Tributária.

  
Savio Silva Coelho  
Eng. Civil  
CREA: 2414571012 RN



AV. DEPUTADO JOÃO JORGE FILHO, Nº 84  
GODOFREDO VIANA – MA, CEP: 65.285-000  
CNPJ Nº 06.157.051/0001-08

Este documento encontra-se registrado no Conselho Regional de Engenharia e Agronomia do Estado do Maranhão, vinculado à Certidão nº 827525/2020, em 06/04/2020 emitida em

Certidão nº 827525/2020  
17/11/2020, 16:43  
Chave de Impressão: AbaaW

O documento neste ato registrado foi emitido em 06/04/2020 e contém 3 folhas





**Anotação de Responsabilidade Técnica - ART**  
Lei nº 6.496, de 7 de dezembro de 1977

**CREA-MA**

**ART OBRA / SERVIÇO**  
Nº MA20200329177

Conselho Regional de Engenharia e Agronomia do Estado do Maranhão

INICIAL



**1. Responsável Técnico**  
SAVIO SILVA COELHO  
Título profissional: ENGENHEIRO CIVIL

RNP: 2414571012  
Registro: 17005TO

**2. Dados do Contrato**  
Contratante: CONSERPAV CONSTRUÇÕES SERVIÇOS E PAVIMENTAÇÃO EIRELI  
RUA LEONARDO PHILIPSEN  
Complemento: LETRA A4  
Cidade: Balsas

CPF/CNPJ: 10.895.537/0001-10  
Nº: 15  
Bairro: SETOR INDUSTRIAL  
UF: MA  
CEP: 65800000

Contrato: 01/2020  
Valor: R\$ 3.000,00  
Ação Institucional: Outros

Celebrado em: 23/03/2020  
Tipo de contratante: Pessoa Jurídica de Direito Privado

**3. Dados da Obra/Serviço**  
OUTROS ZONA RURAL DO MUNICÍPIO  
Complemento:  
Cidade: GODOFREDO VIANA  
Data de Início: 23/03/2020  
Finalidade: SEM DEFINIÇÃO  
Proprietário: PREFEITURA MUNICIPAL DE GODOFREDO VIANA

Nº: S/N  
Bairro: ZONA RURAL  
UF: MA  
CEP: 65285000  
Coordenadas Geográficas: -1.416192, -45.773426  
Código: Não especificado  
CPF/CNPJ: 06.157.051/0001-08

**4. Atividade Técnica**

1 - ATUACAO	Quantidade	Unidade
5 - LAUDO TECNICO > #A0604 - TERRAPLENAGEM	25,00	km
5 - LAUDO TECNICO > #A0529 - BUEIROS	80,00	m
5 - LAUDO TECNICO > #A0804 - TOPOGRAFIA	25,00	km
5 - LAUDO TECNICO > #A0804 - TOPOGRAFIA	25,00	km

**5. Observações**  
Após a conclusão das atividades técnicas o profissional deverá proceder a baixa desta ART  
LAUDO REFERENTE A SERVIÇOS DE RECUPERAÇÃO DE 25KM DE ESTRADAS VICINAIS NO MUNICÍPIO DE GODOFREDO VIANA-MA

**6. Declarações**  
- Cláusula Compromissória: Qualquer conflito ou litígio originado do presente contrato, bem como sua interpretação ou execução, será resolvido por arbitragem, de acordo com a Lei no. 9.307, de 23 de setembro de 1996, por meio do Centro de Mediação e Arbitragem - CMA vinculado ao Crea-MA, nos termos do respectivo regulamento de arbitragem que, expressamente, as partes declaram concordar.

**7. Entidade de Classe**  
SEM INDICAÇÃO DE ENTIDADE DE CLASSE

**8. Assinaturas**  
Declaro serem verdadeiras as informações acima

Savio Silva Coelho  
Eng. Civil  
CREA 2414571012 RN  
SAVIO SILVA COELHO - CPF: 049.962.003-83

Local \_\_\_\_\_ de \_\_\_\_\_ de \_\_\_\_\_  
Local \_\_\_\_\_ data \_\_\_\_\_

CONSERPAV CONSTRUÇÕES SERVIÇOS E PAVIMENTAÇÃO EIRELI - CNPJ:  
10.895.537/0001-10

**9. Informações**  
\* A ART é válida somente quando quitada, mediante apresentação do comprovante do pagamento ou conferência no site do Crea.

**10. Valor**  
Valor da ART: R\$ 88,78 Registrada em: 26/03/2020 Valor pago: R\$ 88,78 Nosso Número: 8302513672

Este documento encontra-se registrado no Conselho Regional de Engenharia e Agronomia do Estado do Maranhão, vinculado à Certidão nº 827525/2020, em 06/04/2020 em



Certidão nº 827525/2020  
17/11/2020, 16:43  
Chave de Impressão: AbaaW

O documento neste ato registrado foi emitido em 06/04/2020 e contém 1 folhas

A autenticidade desta ART pode ser verificada em: <https://crea-ma.sitac.com.br/publico/>, com a chave: 01ACW  
Impresso em: 26/03/2020 às 15:36:14 por: ip: 170.84.114.13

www.creama.org.br telefone@creama.org.br  
Tel: (98) 2106-8300 Fax: (98) 2106-8300







## LAUDO TÉCNICO

Atesto para os devidos fins que a empresa **CONSERPAV CONSTRUÇÕES SERVIÇOS E PAVIMENTAÇÃO EIRELI**, inscrita no CNPJ, sob o nº 10.895.537/0001-10, estabelecida na rua Leonardo Philipsen nº 16 Letra A4 – Setor Industrial, Balsas – MA CEP: 65.800-000, **O LAUDO CONFIRMA O SERVIÇO QUE O RESPONSÁVEL TÉCNICO ENG. CIVIL JOSÉ DO CARMO MEIRELES CARDOSO, COM O CREA Nº 110769429-9. REALIZOU OS SERVIÇOS DE EXECUÇÃO OBEDECENDO AS RESPONSABILIDADES DEVIDAS, DE RECUPERAÇÃO DE 25KM DE ESTRADAS VICINAIS NO MUNICÍPIO DE GODOFREDO VIANA (MA) CNPJ Nº 06.157.051/0001-08, AFIRMO O QUE CONSTA.,** (Conforme firmado), em conformidade com os prazos (05/07/2018 à 05/12/2018) e normas contratuais. Laudo de responsabilidade técnica do Engº Civil, **SÁVIO SILVA CORRÊA, CREA-Nº 241457101-2.**

Laudo Técnico da **ART n.º MA 20200329177**

Este documento encontra-se registrado no Conselho Regional de Engenharia e Agronomia do Estado do Maranhão, vinculado à Certidão nº 827525/2020, em 06/04/2020 emitida



Godofredo Viana, 27 de março 2020.

  
Sávio Silva Coelho  
Eng. Civil  
CREA 241457101-2

Certidão nº 827525/2020  
17/11/2020, 16:43  
Chave de Impressão: AbaaW

O documento neste ato registrado foi emitido em 06/04/2020 e contém 1 folhas





Certidão de Acervo Técnico - CAT  
Resolução Nº 1025 de 30 de Outubro de 2009  
Resolução Nº 218 de 29 de Junho de 1973

**CREA-MA**

CAT COM REGISTRO DE ATESTADO

**860648/2022**

Atividade concluída

Conselho Regional de Engenharia e Agronomia do Estado do Maranhão

CERTIFICAMOS, em cumprimento ao disposto na Resolução nº 1.025, de 30 de outubro de 2009, do Confea, que consta dos assentamentos deste Conselho Regional de Engenharia e Agronomia do Estado do Maranhão - Crea-MA, o Acervo Técnico do profissional **JOSE DO CARMO MEIRELES CARDOSO** referente à(s) Anotação(ões) de Responsabilidade Técnica - ART abaixo discriminada(s):

Profissional: **JOSE DO CARMO MEIRELES CARDOSO**

Registro: **4666D MA MA** RNP: **1107694299**

Título profissional: **ENGENHEIRO CIVIL**

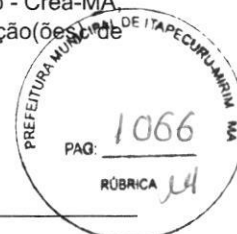

Número da ART: **MA20210447481** Tipo de ART: **OBRA / SERVIÇO** Registrada em: **25/08/2021** Baixada em: **20/12/2021**  
Forma de registro: **INICIAL** Participação técnica: **INDIVIDUAL**  
Empresa contratada: **CONSERPAV CONSTRUÇÕES SERVIÇOS E PAVIMENTAÇÃO EIRELI**

Contratante: **BARA CONSTRUÇÕES EIRELI** CPF/CNPJ: **09.439.967/0001-49**  
Endereço do contratante: **RUA ABACATE** Nº: **13**  
Complemento: **QUADRA 44** Bairro: **PIRAMIDE**  
Cidade: **PAÇO DO LUMIAR** UF: **MA** CEP: **65130000**  
Contrato: **002/2021** Celebrado em: **23/08/2021**  
Valor do contrato: **R\$ 1.500.000,00** Tipo de contratante: **Pessoa Jurídica de Direito Privado**  
Ação institucional: **Outros**  
Endereço da obra/serviço: **OUTROS DIVERSAS LOCALIDADES NO MUNICÍPIO DE BALSAS-MA** Nº: **S/N**  
Complemento: **Bairro: ZONA RURAL**  
Cidade: **BALSAS** UF: **MA** CEP: **65800000**  
Coordenadas Geográficas: **-7.533222, -46.040149**  
Data de início: **23/08/2021** Conclusão efetiva: **15/12/2021**  
Finalidade: **SEM DEFINIÇÃO**  
Proprietário: **PREFEITURA MUNICIPAL DE BALSAS** CPF/CNPJ: **06.441.430/0001-25**

Atividade Técnica: **16 - Execução AGRIMENSURA > TERRAPLENAGEM > #36.10.2 - DE VOLUME/ÁREA DE ATERROS - TERRAPLENAGEM 49 - Execução de obra 125000.00 metro quadrado; 16 - Execução AGRIMENSURA > TERRAPLENAGEM > #36.10.3 - DE VOLUME/ÁREA DE ESCAVAÇÃO - TERRAPLENAGEM 49 - Execução de obra 25000.00 metro cúbico;**

**Observações**

REFERENTE A SERVIÇOS DE MANUTENÇÃO DE ESTRADAS VICINAIS NO MUNICÍPIO DE BALSAS-MA

**Informações Complementares**

- O Atestado está registrado apenas para atividades técnicas constantes da ART, não sendo contempladas neste registro no item 1.1 as atividades de Desmatamento e Destocamento, por se tratar de atividades fora da atribuição do profissional.

CERTIFICAMOS, finalmente, que se encontra vinculado à presente Certidão de Acervo Técnico – CAT, o atestado contendo 3 folha(s), expedido pelo contratante da obra/serviço, a quem cabe a responsabilidade pela veracidade e exatidão das informações nele constantes.

**Certidão de Acervo Técnico nº 860648/2022**  
**14/03/2022, 12:44**  
**0dDw5**

A Certidão de Acervo Técnico (CAT) à qual o atestado está vinculado constituirá prova da capacidade técnico-profissional da pessoa jurídica somente se o responsável técnico indicado estiver ou venha a ser integrado ao seu quadro técnico por meio de declaração entregue no momento da habilitação ou da entrega das propostas.

Certificamos que se encontra vinculado à presente CAT o atestado apresentado em cumprimento à Lei nº 8.666/93, expedido pela pessoa jurídica contratante, a quem cabe a responsabilidade pela veracidade e exatidão das informações nele constantes. É de responsabilidade deste Conselho a verificação da atividade profissional em conformidade com a Lei nº 5.194/66 e Resoluções do Conselho Federal de Engenharia e Agronomia - CONFEA.

Esta certidão perderá a validade, caso ocorra qualquer alteração posterior dos elementos cadastrais nela contidos.

Fica(m) Excluído(s), no entanto, o(s) serviço(s) cujas atribuições não competem ao(s) profissional(is) em questão.

A autenticidade desta Certidão pode ser verificada em: <https://crea-ma.sitac.com.br/publico/>, com a chave: 0dDw5





### ATESTADO DE CAPACIDADE TÉCNICA



Atestamos para os devidos fins e a quem interessar, que nos foram prestados com bom desempenho e nada tendo que desabone a conduta do prestador, os serviços descritos abaixo e com as seguintes características:

#### DADOS DA OBRA:

Local de realização: Diversas Localidades no Município de Balsas (MA).

Período Execução: 25/08/2021 à 15/12/2021

#### DADOS DO CONTRATANTE:

BARA CONSTRUÇÕES E PERFURAÇÕES EIRELI

CNPJ: 09.439.967/0001-49

Endereço: Av. Maestro João Nunes/Av. Ana Jansen, nº 9, Pavmto 07, Torre II SI, Ponta d' Areia – São Luís (MA).

#### DADOS DO PROPRIETÁRIO:

PREFEITURA MUNICIPAL DE BALSAS (MA)

CNPJ: 06.441.430/0001-25

Endereço: Praça Prof. Joca Rego, nº 121, Centro – Balsas (MA).

#### DADOS DA PESSOA JURÍDICA CONTRATADA:

CONSERPAV CONSTRUÇÕES SERVIÇOS E PAVIMENTAÇÃO EIRELI

CNPJ: 10.895.537/0001-10

Endereço: Avenida José Bernardino, nº 50, Sala A, Andar 2, Centro – Balsas (MA)

#### DADOS DO RESPONSÁVEL TÉCNICO:

JOSÉ DO CARMO MEIRELES CARDOSO

ENGENHEIRO CIVIL

CREA-MA nº 110769429-9

#### DESCRIÇÃO DOS SERVIÇOS REALIZADOS:

Execução dos serviços de recuperação de estradas vicinais em diversas localidades do município de Balsas (MA), conforme planilha de quantitativos abaixo discriminados.

PLANILHA DE QUANTITATIVOS		UND	QUANT.
1	<b>TERRAPLENAGEM</b>		
L.1	DESMATAMENTO, DESTOCAMENTO, LIMPEZA DE ÁREA E ESTOCAGEM DO MATERIAL DE LIMPEZA COM ÁRVORES DE DIÂMETRO ATÉ 0.15 M	M²	54.000.00

Fernando André Costa Correa  
Eng. Civil  
CREA: 1108545297

Bara Construções Eireli – CNPJ: 09.439.967/0001-49 – Insc. Est: 12.261696-0  
Av Maestro João Nunes/Av Ana Jansen, nº 9, Pavmto 07, Torre II SI, Ponta d' Areia, São Luís – MA / CEP: 65.077-355  
Fone: (98) 3181-5759 / Email: perfuracoesbara@gmail.com

Este documento encontra-se registrado no Conselho Regional de Engenharia e Agronomia do Estado do Maranhão, vinculado à Certidão nº 860648/2022, em 14/03/2022



Certidão nº 860648/2022  
14/03/2022, 12:48

Chave de Impressão: 0dDw5

O documento neste ato registrado foi emitido em 10/03/2022 e contém 2 folhas





1.2	ESCAVAÇÃO, CARGA E TRANSPORTE DE MATERIAL DE 1ª CATEGORIA - DMT DE 600 A 800 M - CAMINHO DE SERVIÇO EM REVESTIMENTO	M³	25.200,00
3.3	REGULARIZAÇÃO DO SUBLEITO	M²	126.000,00
<b>2 REVESTIMENTO PRIMÁRIO</b>			
2.1	EXPURGO DE JAZIDA	M³	3.000,00
2.2	LIMPEZA SUPERFICIAL DA CAMADA VEGETAL EM JAZIDA	M²	126.000,00
2.3	ESCAVAÇÃO E CARGA DE MATERIAL DE JAZIDA COM ESCAVADEIRA HIDRÁULICA DE 1.56 M³	M³	25.200,00
2.4	CASCALHO DE CAVA	M³	30.200,00
2.5	RECOMPOSIÇÃO DE REVESTIMENTO PRIMÁRIO COM MATERIAL DE JAZIDA	M³	30.200,00
2.6	TRANSPORTE COM CAMINHÃO BASCULANTE DE 10 M³ - RODOVIA EM LEITO NATURAL	TKM	226.000,00
<b>3 PASSAGEM MOLHADA</b>			
3.1	CORPO DE BSTC D = 1,00 M CA1 - AREIA, BRITA E PEDRA DE MÃO COMERCIAIS	M	30,00
3.2	CORPO DE BDTC D = 1,00 M CA1 - AREIA, BRITA E PEDRA DE MÃO COMERCIAIS	M	18,00
3.3	BOCA BSTC D = 1,00 M - ESCONSIDADE 0º - AREIA E BRITA COMERCIAIS - ALAS RETAS	UN	6,00
3.4	BOCA BDTC D = 1,00 M - ESCONSIDADE 0º - AREIA E BRITA COMERCIAIS - ALAS RETAS	UN	4,00

Este documento encontra-se registrado no Conselho Regional de Engenharia e Agronomia do Estado do Maranhão, vinculado à Certidão nº 860648/2022, em 14/03/2022 emitida

Balsas (MA), 20 de janeiro de 2022.

3º OFÍCIO DE NOTAS

*[Handwritten signature]*

ALDO MARCOZZI SOUZA ESPÍNDOLA  
PROCURADOR  
CPF: 516.083.753-15

*[Handwritten signature]*  
Fernando André Costa Correa  
Eng. Civil  
CREA: 1108545297



3º Tabelionato de Notas de São Luís/MA  
Reconheço por SEMELHANÇA a(s) firma(s) de  
[0150478] - ALDO MARCOZZI SOUZA ESPÍNDOLA  
Ato: 13.172 Emolumentos: R\$ 6,14; FERC: R\$ 0,16;  
FADEP: R\$ 0,20; FEMP: R\$ 0,20. Total: 6,69 Em  
testes de verdade São Luis - MA, 11/02/2022 16:53:19  
SELO: REC.FIRO29983CBTM482PA652V085 FRANCISCA  
FRANCIELLE ROCHA DA SILVA - ESCRIVENTE  
Consulte a validade do selo: <https://selo.djma.jus.br>



Certidão nº 860648/2022  
14/03/2022, 12:48

Chave de Impressão: 0dDw5

O documento neste ato registrado foi emitido em 10/03/2022 e contém 2 folhas

Bara Construções Eireli – CNPJ: 09.439.967/0001-49 – Insc. Est: 12.261696-0  
Av Maestro João Nunes/Av Ana Jansen, nº 9, Pavmto 07, Torre II SL, Ponta d' Areia, São Luis – MA / CEP: 65.077-355  
Fone: (98) 3181-5759 / Email: [perduracoesbara@gmail.com](mailto:perduracoesbara@gmail.com)





**CARTA DE ANUÊNCIA**

Pela presente, o **MUNICÍPIO DE BALSAS (MA)**, com sede Praça Prof. Joca Rego, 121, Centro, CEP: 65800-000, na cidade de Balsas, Estado do Maranhão, inscrita no CNPJ: 06.441.430/0001-25, representada por seu Subsecretário Municipal de Infraestrutura, **Sr. RAIMUNDO NONATO PEREIRA LUSTOSA**, Técnico em Edificações, CFT nº 0146066235-0 Portaria nº 030/2021, **declara** que a empresa **CONSERPAV CONSTRUÇÕES SERVIÇOS E PAVIMENTAÇÃO EIRELI**, inscrita no CNPJ nº 10.895.537/0001-10 e seu responsável técnico o Engenheiro Civil **JOSÉ DO CARMO MEIRELES CARDOSO** Crea: 110769429-9 prestaram o serviço por intermédio do contrato nº 461/2021, da BARRAGEM DE CONSTRUÇÕES E PERFURAÇÕES EIRELI portadora do CNPJ Nº: 09.439.967/0001-49 nos serviços de manutenção das estradas vicinais no município de Balsas – MA, no período de 25/08/2021 à 15/12/2021.

Este documento encontra-se registrado no Conselho Regional de Engenharia e Agronomia do Estado do Maranhão, vinculado à Certidão nº 860648/2022, em 14/03/2022 emitida

Balsas (MA), 04 de fevereiro de 2022.

*Raimundo N. P. Lustosa*  
 Sr. Secretário de Infraestrutura  
 Portaria 030/2021

SECRETARIA MUNICIPAL DE INFRAESTRUTURA E URBANISMO  
 RAIMUNDO NONATO PEREIRA LUSTOSA  
 CPF: 014.606.623-50  
 PORTARIA Nº 030/2021



Certidão nº 860648/2022  
 14/03/2022, 12:48

Chave de Impressão: 0dDw5

O documento neste ato registrado foi emitido em 10/03/2022 e contém 1 folhas





**Conselho Regional de Engenharia e Agronomia do Estado do Maranhão**

INFORMAÇÕES DO PROTOCOLO



**Protocolo**  
Nº 2613034/2020

Folha 1/7

**Interessado (1)**

Nome / Razão Social:  Registro:

Endereço:

**Informações do Protocolo**

Assunto:

Emissão:  Cadastro:  Situação:

Descrição:

**Declarações**

**Documentos**

Tipo:	Data:	Observação:
ANEXO	17/03/2020	AD REFERENDUM 70/2020
ANEXO	28/02/2020	ART DE CARGO E FUNÇÃO
ANEXO	12/03/2020	RELATÓRIO E VOTO
ANEXO	28/02/2020	NOVO CONTRATO DE ENGENHEIRO CIVIL

**Movimentos**

Passo	Nome do usuário	Data Envio	Ação	Origem	Destino
1	Usuário Padrão do SITAC	28/02/2020 00:00:00	Envio	SERVICOS - AMBIENTE DO PROFISSIONAL/EMPRESA	ATEND - ATENDIMENTO
2	conceicao de maria borges	02/03/2020 09:38:07	Envio	ATEND - ATENDIMENTO	RPJ - REGISTRO DE PESSOA JURIDICA
Descrição ESTAMOS ENCAMINHANDO PROTOCOLO PARA AS DEVIDAS PROVIDENCIAS					
3	doran souza silva	02/03/2020 10:34:15	Recebimento	RPJ - REGISTRO DE PESSOA JURIDICA	RPJ - REGISTRO DE PESSOA JURIDICA
Descrição Protocolo recebido para análise. Passo automático!					
4	doran souza silva	02/03/2020 10:53:49	Envio	RPJ - REGISTRO DE PESSOA JURIDICA	CAM - CAMARAS
Descrição CÂMARA CIVIL ==> O profissional JOSE DO CARMO MEIRELES CARDOSO, engenheiro civil, possui responsabilidade técnica pelas empresas ATUANTE CONST TERRAPLANAGEM E PAV LTDA ME e M C LOPES SERVIÇOS E CONSTRUÇÕES - ME com 10hs semanais em cada. Encaminhamos para análise nessa Câmara Especializada.					
Despacho		Usuário	doran souza silva	Data do Despacho	
				02/03/2020 10:53:49	
Descrição Encaminhado à Câmara Especializada para análise.					
5	Micael Silva Sampaio	02/03/2020 12:32:44	Recebimento	CAM - CAMARAS	CAM - CAMARAS
Descrição AGUARDANDO REUNIÃO DA CAMARA DO DIA 06/04/2020					
6	alexandro souza bastos	12/03/2020 11:56:27	Envio	CAM - CAMARAS	GAB - SECRETARIA DE GABINETE
Descrição SEGUE AO GABINETE COM PEDIDO DE AD REFERENDUM Nº 2613893/2020					
7	LUZEILDE MARIA DE SÁ LOUZEIRO DE ASEVEDO	17/03/2020 15:21:14	Envio	GAB - SECRETARIA DE GABINETE	RPJ - REGISTRO DE PESSOA JURIDICA
Descrição SEGUE AD REFERENDUM Nº 70/2020 CONCEDIDO PELO PRESIDENTE PARA AS DEMAIS PROVIDENCIAS					
8	doran souza silva	18/03/2020 10:25:27	Recebimento	RPJ - REGISTRO DE PESSOA JURIDICA	RPJ - REGISTRO DE PESSOA JURIDICA
Descrição Protocolo recebido para análise. Passo automático!					
Despacho		Usuário	doran souza silva	Data do Despacho	
				18/03/2020 10:46:51	
Descrição INCLUSÃO REALIZADA! O contrato registrado foi encaminhado ao email da empresa e profissional					

**Movimentos ao colegiado**

Passo	Conselheiro	Reuniao	Vinculado ao passo	Data	Hora





**PREGÃO ELETRÔNICO Nº 028/2022**  
**PROCESSO ADMINISTRATIVO Nº 2022.05.10.0006/2022**

**DECLARAÇÃO FORMAL E EXPRESSA DO LICITANTE INDICANDO O**  
**RESPONSÁVEL TÉCNICO.**

À Comissão Permanente de Licitação

Ref: Edital de PREGÃO ELETRÔNICO Nº 028/2022 – MUNICÍPIO DE ITAPECURU  
MIRIM/MA.

Prezado Senhor,

A empresa **CONSERPAV CONSTRUÇÕES SERVIÇOS E PAVIMENTAÇÃO EIRELI**, CNPJ/MF N.º 10.895.537/0001-10, situada à Avenida José Bernardino, nº 50, Sala A, Andar 2, Centro – Balsas (MA), por intermédio de seu representante legal, Sra. **IVONE NUNES SANTOS**, portadora da Carteira de Identidade nº 271138947 e do CPF nº 620.246.983-87, indica o Engenheiro **José do Carmo Meireles Cardoso**, inscrito no CREA, sob nº 110769429-9, portador da CI nº 122770 SSP-MA, como responsável técnico na execução dos serviços objeto do PREGÃO ELETRÔNICO em epigrafe.

Itapecuru Mirim (MA), 02 de junho de 2022.

**CONSERPAV CONSTRUÇÕES SERVIÇOS E PAVIMENTAÇÃO EIRELI**

**IVONE NUNES** Assinado de forma  
digital por IVONE NUNES  
**SANTOS:6202** SANTOS:62024698387  
**4698387** Dados: 2022.06.01  
16:34:43 -03'00'

---

**IVONE NUNES SANTOS**

**CPF nº 620.246.983-87**

**Proprietária**

**CONSERPAV CONSTRUÇÕES SERVIÇOS E PAVIMENTAÇÃO EIRELI**  
CNPJ: 10.895.537/0001-10

Avenida José Bernardino, nº 50, Sala A, Andar 2 - Centro • Cep:65.800-000 • Balsas (MA)  
Tel: (99) 99155-8152 • E-mail: [conserpav@conserpav.com.br](mailto:conserpav@conserpav.com.br) - [conserpaveireli@gmail.com](mailto:conserpaveireli@gmail.com)



**DECLARAÇÃO DE SUJEIÇÃO ÀS CONDIÇÕES ESTABELECIDAS NO EDITAL E DE INEXISTÊNCIA DE FATOS SUPERVENIENTES IMPEDITIVOS DA HABILITAÇÃO**

**PREGÃO ELETRÔNICO Nº 028/2022  
PROCESSO ADMINISTRATIVO Nº 2022.05.10.0006**

À

**PREFEITURA MUNICIPAL DE ITAPECURU MIRIM/MA  
A PREGOEIRA E EQUIPE DE APOIO.**

A SRA. **IVONE NUNES SANTOS**, PORTADORA DA CARTEIRA DE IDENTIDADE Nº 271138947 E DO CPF Nº 620.246.983-87, ABAIXO ASSINADO, NA QUALIDADE DE RESPONSÁVEL LEGAL DA PROPONENTE, **CONSERPAV CONSTRUÇÕES SERVIÇOS E PAVIMENTAÇÃO EIRELI**, CNPJ/MF N.º 10.895.537/0001-10, **DECLARA** EXPRESSAMENTE QUE SE SUJEITA ÀS CONDIÇÕES ESTABELECIDAS NO EDITAL ACIMA CITADO E QUE ACATARÁ INTEGRALMENTE QUALQUER DECISÃO QUE VENHA A SER TOMADA PELO LICITADOR QUANTO À QUALIFICAÇÃO APENAS DAS PROPONENTES QUE TENHAM ATENDIDO ÀS CONDIÇÕES ESTABELECIDAS NO EDITAL E QUE DEMONSTREM INTEGRAL CAPACIDADE DE EXECUTAR O FORNECIMENTO DO BEM PREVISTO.

DECLARA, AINDA, PARA TODOS OS FINS DE DIREITO, A INEXISTÊNCIA DE FATOS SUPERVENIENTES IMPEDITIVOS DA HABILITAÇÃO OU QUE COMPROMETA A IDONEIDADE DA PROPONENTE NOS TERMOS DO ARTIGO 32, PARÁGRAFO 2º, E ARTIGO 97 DA LEI Nº 8.666, DE 21 DE JUNHO DE 1993, E ALTERAÇÕES SUBSEQUENTES.

Itapecuru Mirim (MA), 02 de junho de 2022.

**CONSERPAV CONSTRUÇÕES SERVIÇOS E PAVIMENTAÇÃO EIRELI**

**IVONE NUNES SANTOS:62024698387**  
Assinado de forma digital por IVONE NUNES SANTOS:62024698387  
Dados: 2022.06.01 16:35:09 -03'00'

---

**IVONE NUNES SANTOS**  
**CPF nº 620.246.983-87**  
**Proprietária**



**DECLARAÇÃO NOS TERMOS DO INCISO XXXIII DO ARTIGO 7º DA  
CONSTITUIÇÃO FEDERAL**

**PREGÃO ELETRÔNICO Nº 028/2022  
PROCESSO ADMINISTRATIVO Nº 2022.05.10.0006**

A EMPRESA **CONSERPAV CONSTRUÇÕES SERVIÇOS E PAVIMENTAÇÃO EIRELI**, CNPJ/MF N.º 10.895.537/0001-10, SITUADA À AVENIDA JOSÉ BERNARDINO, Nº 50, SALA A, ANDAR 2, CENTRO – BALSAS (MA), POR INTERMÉDIO DE SEU REPRESENTANTE LEGAL, SRA. **IVONE NUNES SANTOS**, PORTADORA DA CARTEIRA DE IDENTIDADE Nº 271138947 E DO CPF Nº 620.246.983-87, DECLARA, PARA FINS DO DISPOSTO NO INC. V DO ART. Nº 27 DA LEI Nº 8.666, DE 21 DE JUNHO DE 1993, ACRESCIDO PELA LEI Nº 9.854, DE 27 DE OUTUBRO DE 1999, QUE NÃO EMPREGA MENOR DE DEZOITO ANOS EM TRABALHO NOTURNO, PERIGOSO OU INSALUBRE E NÃO EMPREGA MENOR DE DEZESSEIS ANOS.

RESSALVA: EMPREGA MENOR, A PARTIR DE QUATORZE ANOS, NA CONDIÇÃO DE APRENDIZ ( ).

Itapecuru Mirim (MA), 02 de junho de 2022.

**CONSERPAV CONSTRUÇÕES SERVIÇOS E PAVIMENTAÇÃO EIRELI**

**IVONE NUNES SANTOS:62024698387**  
Assinado de forma digital por IVONE NUNES SANTOS:62024698387  
Dados: 2022.06.01 16:35:36 -03'00'

---

**IVONE NUNES SANTOS**  
**CPF nº 620.246.983-87**  
**Proprietária**



## DECLARAÇÃO DE ELABORAÇÃO INDEPENDENTE DE PROPOSTA.

PREGÃO ELETRÔNICO Nº 028/2022  
PROCESSO ADMINISTRATIVO Nº 2022.05.10.0006

A EMPRESA **CONSERPAV CONSTRUÇÕES SERVIÇOS E PAVIMENTAÇÃO EIRELI**, CNPJ/MF N.º 10.895.537/0001-10, SITUADA À AVENIDA JOSÉ BERNARDINO, Nº 50, SALA A, ANDAR 2, CENTRO – BALSAS (MA), POR INTERMÉDIO DE SEU REPRESENTANTE LEGAL, SRA. **IVONE NUNES SANTOS**, PORTADORA DA CARTEIRA DE IDENTIDADE Nº 271138947 E DO CPF Nº 620.246.983-87, PARA FINS DO DISPOSTO NO EDITAL DE LICITAÇÃO: PREGÃO ELETRÔNICO Nº 028/2022, DECLARA, SOB AS PENAS DA LEI, EM ESPECIAL O ART. 299 DO CÓDIGO PENAL BRASILEIRO, QUE:

A) A PROPOSTA APRESENTADA PARA PARTICIPAR DO PREGÃO ELETRÔNICO Nº 028/2022, FOI ELABORADA DE MANEIRA INDEPENDENTE (PELO LICITANTE), E O CONTEÚDO DA PROPOSTA NÃO FOI, NO TODO OU EM PARTE, DIRETA OU INDIRETAMENTE, INFORMADO, DISCUTIDO OU RECEBIDO DE QUALQUER OUTRO PARTICIPANTE POTENCIAL OU DE FATO DO PREGÃO ELETRÔNICO Nº 028/2022, POR QUALQUER MEIO OU POR QUALQUER PESSOA;

B) A INTENÇÃO DE APRESENTAR A PROPOSTA ELABORADA PARA PARTICIPAR DO PREGÃO ELETRÔNICO Nº 028/2022 NÃO FOI INFORMADA, DISCUTIDA OU RECEBIDA DE QUALQUER OUTRO PARTICIPANTE POTENCIAL OU DE FATO DO PREGÃO ELETRÔNICO Nº 028/2022, POR QUALQUER MEIO OU POR QUALQUER PESSOA;

C) QUE NÃO TENTOU, POR QUALQUER MEIO OU POR QUALQUER PESSOA, INFLUIR NA DECISÃO DE QUALQUER OUTRO PARTICIPANTE POTENCIAL OU DE FATO DO PREGÃO ELETRÔNICO Nº 028/2022 QUANTO A PARTICIPAR OU NÃO DA REFERIDA LICITAÇÃO;

D) QUE O CONTEÚDO DA PROPOSTA APRESENTADA PARA PARTICIPAR DO PREGÃO ELETRÔNICO Nº 028/2022 NÃO SERÁ, NO TODO OU EM PARTE, DIRETA OU INDIRETAMENTE, COMUNICADO OU DISCUTIDO COM QUALQUER OUTRO PARTICIPANTE POTENCIAL OU DE FATO DO PREGÃO ELETRÔNICO Nº 028/2022 ANTES DA ADJUDICAÇÃO DO OBJETO DA REFERIDA LICITAÇÃO;

E) QUE O CONTEÚDO DA PROPOSTA APRESENTADA PARA PARTICIPAR DO PREGÃO ELETRÔNICO Nº 028/2022 NÃO FOI, NO TODO OU EM PARTE, DIRETA OU INDIRETAMENTE, INFORMADO, DISCUTIDO OU RECEBIDO DE QUALQUER INTEGRANTE DO MUNICÍPIO DE ITAPECURU MIRIM/MA, ANTES DA ABERTURA OFICIAL DAS PROPOSTAS; E

F) QUE ESTÁ PLENAMENTE CIENTE DO TEOR E DA EXTENSÃO DESTA DECLARAÇÃO E QUE DETÉM PLENOS PODERES E INFORMAÇÕES PARA FIRMÁ-LA.

Itapecuru Mirim (MA), 02 de junho de 2022.

### CONSERPAV CONSTRUÇÕES SERVIÇOS E PAVIMENTAÇÃO EIRELI

IVONE NUNES  
SANTOS:6202469  
8387

Assinado de forma digital por  
IVONE NUNES  
SANTOS:62024698387  
Dados: 2022.06.01 16:36:01  
-03'00'

**IVONE NUNES SANTOS**  
**CPF nº 620.246.983-87**  
**Proprietária**

CONSERPAV CONSTRUÇÕES SERVIÇOS E PAVIMENTAÇÃO EIRELI  
CNPJ: 10.895.537/0001-10

Avenida José Bernardino, nº 50, Sala A, Andar 2 - Centro • Cep:65.800-000 • Balsas (MA)  
Tel: (99) 99155-8152 • E-mail: [conserpav@conserpav.com.br](mailto:conserpav@conserpav.com.br) - [conserpaveireli@gmail.com](mailto:conserpaveireli@gmail.com)



**DECLARAÇÃO DO PORTE DA EMPRESA (MICROEMPRESA OU EMPRESA DE PEQUENO PORTE)**

PREGÃO ELETRÔNICO Nº 028/2022  
PROCESSO ADMINISTRATIVO Nº 2022.05.10.0006

A EMPRESA **CONSERPAV CONSTRUÇÕES SERVIÇOS E PAVIMENTAÇÃO EIRELI**, CNPJ/MF N.º 10.895.537/0001-10, SITUADA À AVENIDA JOSÉ BERNARDINO, Nº 50, SALA A, ANDAR 2, CENTRO – BALSAS (MA), POR INTERMÉDIO DE SEU REPRESENTANTE LEGAL, SRA. **IVONE NUNES SANTOS**, PORTADORA DA CARTEIRA DE IDENTIDADE Nº 271138947 E DO CPF Nº 620.246.983-87, DECLARA, SOB AS PENALIDADES DA LEI, QUE SE ENQUADRA COMO MICROEMPRESA OU EMPRESA DE PEQUENO PORTE, NOS TERMOS DO ART. 3º DA LEI COMPLEMENTAR Nº 123 DE 14 DE DEZEMBRO DE 2006, ESTANDO APTA A FRUIR OS BENEFÍCIOS E VANTAGENS LEGALMENTE INSTITUÍDAS POR NÃO SE ENQUADRAR EM NENHUMA DAS VEDAÇÕES LEGAIS IMPOSTAS PELO § 4º DO ART. 3º DA LEI COMPLEMENTAR Nº 123 DE 14 DE DEZEMBRO DE 2006.

DECLARO, PARA FINS DA LC 123/2006 E SUAS ALTERAÇÕES, SOB AS PENALIDADES DESTA, SER:

MICROEMPRESA – RECEITA BRUTA ANUAL IGUAL OU INFERIOR A R\$ 360.000,00 E ESTANDO APTA A FRUIR OS BENEFÍCIOS E VANTAGENS LEGALMENTE INSTITUÍDAS POR NÃO SE ENQUADRAR EM NENHUMA DAS VEDAÇÕES LEGAIS IMPOSTAS PELO § 4º DO ART. 3º DA LEI COMPLEMENTAR Nº 123/06 ALTERADA PELA LC 147/2014.

EMPRESA DE PEQUENO PORTE – RECEITA BRUTA ANUAL SUPERIOR A R\$ 360.000,00 E IGUAL OU INFERIOR A R\$ 4.800.000,00 E ESTANDO APTA A FRUIR OS BENEFÍCIOS E VANTAGENS LEGALMENTE INSTITUÍDAS POR NÃO SE ENQUADRAR EM NENHUMA DAS VEDAÇÕES LEGAIS IMPOSTAS PELO § 4º DO ART. 3º DA LEI COMPLEMENTAR Nº 123/06 ALTERADA PELA LC 147/2014.

Itapecuru Mirim (MA), 02 de junho de 2022.

**CONSERPAV CONSTRUÇÕES SERVIÇOS E PAVIMENTAÇÃO EIRELI**

**IVONE NUNES** Assinado de forma digital  
por IVONE NUNES  
**SANTOS:620246** SANTOS:62024698387  
**98387** Dados: 2022.06.01 16:36:30  
-03'00'

**IVONE NUNES SANTOS**

**CPF nº 620.246.983-87**

**Proprietária**

**CONSERPAV CONSTRUÇÕES SERVIÇOS E PAVIMENTAÇÃO EIRELI**  
CNPJ: 10.895.537/0001-10

Avenida José Bernardino, nº 50, Sala A, Andar 2 - Centro • Cep:65.800-000 • Balsas (MA)  
Tel: (99) 99155-8152 • E-mail: [conserpav@conserpav.com.br](mailto:conserpav@conserpav.com.br) - [conserpaveireli@gmail.com](mailto:conserpaveireli@gmail.com)



## DECLARAÇÃO DE IDONEIDADE

**PREGÃO ELETRÔNICO Nº 028/2022**  
**PROCESSO ADMINISTRATIVO Nº 2022.05.10.0006**

À  
PREFEITURA MUNICIPAL DE ITAPECURU MIRIM/MA  
A PREGOEIRA / EQUIPE DE APOIO / COMISSÃO MUNICIPAL DE LICITAÇÃO

A EMPRESA **CONSERPAV CONSTRUÇÕES SERVIÇOS E PAVIMENTAÇÃO EIRELI**, CNPJ/MF N.º 10.895.537/0001-10, SITUADA À AVENIDA JOSÉ BERNARDINO, Nº 50, SALA A, ANDAR 2, CENTRO – BALSAS (MA), POR INTERMÉDIO DE SEU REPRESENTANTE LEGAL, SRA. **IVONE NUNES SANTOS**, PORTADORA DA CARTEIRA DE IDENTIDADE Nº 271138947 E DO CPF Nº 620.246.983-87, DECLARA NÃO TER RECEBIDO DO MUNICÍPIO DE ITAPECURU MIRIM/MA OU DE QUALQUER OUTRA ENTIDADE DA ADMINISTRAÇÃO DIRETA OU INDIRETA, EM ÂMBITO FEDERAL, ESTADUAL E MUNICIPAL, SUSPENSÃO TEMPORÁRIA DE PARTICIPAÇÃO EM LICITAÇÃO E OU IMPEDIMENTO DE CONTRATAR COM A ADMINISTRAÇÃO, ASSIM COM NÃO TER RECEBIDO DECLARAÇÃO DE INIDONEIDADE PARA LICITAR E OU CONTRATAR COM A ADMINISTRAÇÃO FEDERAL, ESTADUAL E MUNICIPAL.

Itapecuru Mirim (MA), 02 de junho de 2022.

### CONSERPAV CONSTRUÇÕES SERVIÇOS E PAVIMENTAÇÃO EIRELI

IVONE NUNES  
SANTOS:6202469  
8387

Assinado de forma digital por  
IVONE NUNES  
SANTOS:62024698387  
Dados: 2022.06.01 16:36:59  
-03'00'

**IVONE NUNES SANTOS**  
**CPF nº 620.246.983-87**  
**Proprietária**





**PREFEITURA MUNICIPAL DE BALSAS**  
SECRETARIA MUNICIPAL DE FINANÇAS, PLANEJAMENTO E GESTÃO TRIBUTÁRIA

**2022**

## ALVARÁ DE LICENÇA E FUNCIONAMENTO

ATIVIDADE: 01.01 - INDÚSTRIAS, CONSTRUTORAS, EMPREITEIRAS INCORPORADORAS

FINALIDADE: FUNCIONAMENTO DE ESTABELECIMENTO

INSCRIÇÃO MUNICIPAL	CPF/CNPJ	NÚMERO DE CONTROLE
1200256805	10.895.537/0001-10	7272022301718

**RAZÃO SOCIAL**

CONSERPAV CONSTRUCOES SERVICOS E PAVIMENTACAO EIRELI

**NOME FANTASIA**

CONSERPAV

**LOCALIZAÇÃO**

**INSCRIÇÃO IMOBILIÁRIA** 000021233

AV JOSE BERNARDINO N° 50 SALA A ANDAR 2 , CENTRO  
65800000 -BALSAS-MA

**CNAE Principal e Secundários**

412040000 - CONSTRUCAO DE EDIFICIOS  
432230300 - INSTALACOES DE SISTEMA DE PREVENCAO CONTRA INCENDIO  
429280100 - MONTAGEM DE ESTRUTURAS METALICAS  
381140000 - COLETA DE RESIDUOS NAO-PERIGOSOS  
421200000 - CONSTRUCAO DE OBRAS-DE-ARTE ESPECIAIS

**RESTRIÇÕES**

Este contribuinte está autorizado a desenvolver as atividades acima elencadas e firma compromisso, sob as penas da lei, de que conhece e atende os requisitos legais exigidos para funcionamento e exercício das atividades econômicas constantes do objeto social, no que respeita ao uso e ocupação do solo, as atividades domiciliares e restrições ao uso de espaços públicos, acessibilidade e de segurança sanitária, ambiental e de prevenção contra incêndios e pânico. O contribuinte reconhece que o não atendimento a estes requisitos acarretará a suspensão e a cassação subsequente do Alvará de Funcionamento, nos termos da legislação vigente.

NOTA: ESTE ALVARÁ DEVE SER AFIXADO EM LOCAL VISÍVEL E ACESSÍVEL À FISCALIZAÇÃO.

EMITIDO EM: 20/01/2022  
VALIDADE: 31/12/2022

**CÓDIGO DE AUTENTICIDADE:**  
D970F186597D80B88716D03193112DD



**ENGENEW  
EMPREENDEMENTOS E  
CONSTRUÇÕES LTDA  
(DESCLASSIFICADA)**



# PROPOSTAS E READEQUAÇÕES



À  
PREFEITURA MUNICIPAL DE ITAPECURU MIRIM/MA  
PREGOEIRO E EQUIPE DE APOIO

PREGÃO ELETRÔNICO Nº 028/2022  
PROCESSO ADMINISTRATIVO Nº 2022.05.10.006

**OBJETO: REGISTRO DE PREÇOS PARA FUTURA E EVENTUAL CONTRATAÇÃO DE EMPRESA ESPECIALIZADA EM MANUTENÇÃO E ADAPTAÇÃO DAS ESTRADAS VICINAIS DA ZONA RURAL DA REGIÃO DE ENTRONCAMENTO, TINGIDOR E LEITE DO MUNICÍPIO DE ITAPECURU-MIRIM/MA.**

**Tipo da Licitação: Menor Preço Global**  
**Data da abertura: 02/06/2022 às 16:00 (DEZESSEIS HORAS)**

#### PROPOSTA DE PREÇO

A empresa **ENGENEW EMPREENDIMENTOS E CONSTRUÇÕES LTDA - EPP**, localizada na Av. Gomes de Sousa, s/n, Centro - Itapecuru Mirim/MA, CEP nº 65.485-000, inscrita no CNPJ sob nº 13.185.456/0001-15, Inscrição Estadual Nº 123524555, e-mail: [engenew@hotmail.com](mailto:engenew@hotmail.com), participante do PREGÃO ELETRÔNICO nº 028/2022, vem através deste, submeter à apreciação desta Comissão de Licitação a nossa proposta de preços, relativa ao Edital PREGÃO ELETRÔNICO em epigrafe cujo objeto é o **REGISTRO DE PREÇOS PARA FUTURA E EVENTUAL CONTRATAÇÃO DE EMPRESA ESPECIALIZADA EM MANUTENÇÃO E ADAPTAÇÃO DAS ESTRADAS VICINAIS DA ZONA RURAL DA REGIÃO DE ENTRONCAMENTO, TINGIDOR E LEITE DO MUNICÍPIO DE ITAPECURU-MIRIM/MA.**

**VALOR GLOBAL DA PROPOSTA R\$ 3.845.147,72 (Três milhões, oitocentos e quarenta e cinco mil, cento e quarenta e sete reais, e setenta e dois centavos)**

CNPJ: 13.185.456/0001-15 Insc. Estadual: 12.352.455-5  
Endereço: Av. Gomes de Sousa, s/nº Loja Altos - Centro - Itapecuru Mirim - MA  
CEP: 65.485-000 FONE/FAX: (98) 3463-1969 E-mail: engenew@hotmail.com





**DADOS BANCARIOS: BANCO DO BRASIL**  
**AGÊNCIA: 0562-2 C/C; 37509-8**  
**FAVORECIDO: ENGENEW EMPREENDIMENTOS E CONSTRUÇÕES LTDA EPP**

**DADOS DO RESPONSÁVEL PELA ASSINATURA DO CONTRATO:**  
**MARCOS ANTÔNIO MAGALHÃES LOPES**  
**ESTADO CIVIL: CASADO**  
**RG Nº 13031593-1 SSP/MA**  
**CPF Nº 376.100.903-87**

**Declaramos que;**

- 1. NOS PREÇOS OFERTADOS PELA LICITANTE JÁ ESTÃO INCLUSOS TODOS OS ENCARGOS SOCIAIS, TRABALHISTA, TRIBUTÁRIOS, ENCARGOS PREVIDENCIÁRIOS, CUSTOS OPERACIONAIS, COMERCIAIS E QUAISQUER OUTROS QUE INCIDAM DIRETO OU INDIRETAMENTE NOS FORNECIMENTOS DOS BENS E SERVIÇOS.**
- 2. VALIDADE DA PROPOSTA: 90 (noventa) dias, a partir da data de sua apresentação;**
- 3. PRAZO DE EXECUÇÃO DOS SERVIÇOS: DE ACORDO COM O EDITAL**
- 4. NÃO POSSUIMOS SOCIO, GERENTE, OU DIRETORES, SERVIDORES DA PREFEITURA MUNICIPAL DE MATÕES DO NORTE/MA, E AINDA CONJUGE, COMPANHEIRO OU PARENTE ATE TERCEIRO GRAU.**
- 5. QUE O PRAZO DE INICIADOS SERVIÇOS SERA DE ACORDO COM OS TERMOS ESTABELECIDOS NO ANEXO I, DO EDITAL A CONTAR DO RECEBIMENTO, POR PARTE DA CONTRATADA, DA ORDEM DE SERVIÇO.**

**Itapecuru Mirim/MA, 02 de Junho de 2022.**

**MARCOS ANTONIO MAGALHAES**  
**LOPES:37610090387**

Assinado de forma digital por MARCOS  
ANTONIO MAGALHAES  
LOPES:37610090387  
Dados: 2022.06.02 13:04:22 -03'00'

**ENGENEW EMPREENDIMENTOS E CONSTRUÇÕES LTDA - EPP**  
**CNPJ nº 13.185.456/0001-15**  
**Marcos Antônio Magalhães Lopes / CPF nº 376.100.903-87**  
**Sócio Administrador**

**CNPJ: 13.185.456/0001-15 Insc. Estadual: 12.352.455-5**  
**Endereço: Av. Gomes de Sousa, s/nº Loja Altos - Centro - Itapecuru Mirim - MA**  
**CEP: 65.485-000 FONE/FAX: (98) 3463-1969 E-mail: engenew@hotmail.com**





**ENGENEW EMPREENDIMENTOS E CONST LTDA**  
CNPJ nº 13.185.456/0001-15 INSC. EST nº 12.352.455-5

Av. Gomes de Sousa s/n loja altos, Centro Itapecuru Mirim/MA  
CEP: 65.485-000 Email: engenew@hotmail.com

**ESTADO DO MARANHÃO**  
**PREFEITURA MUNICIPAL DE ITAPECURU MIRIM - MA**

OBJETO: Serviços de manutenção e adaptação das estradas vicinais da zona rural da região de Entroncamento, Tingidor e Leite do Município de Itapecuru-Mirim/MA.

BANCO DE PREÇOS: SINAPI MARANHÃO FEVEREIRO 2022 DESONERADO  
BDI: 27.65%  
ENCARGOS SOCIAIS: 83.87%  
DATA: 02 DE JUNHO DE 2022.  
LOCAL: ITAPECURU- MIRIM -MA

<b>Bancos</b>	<b>B.D.I.</b>	<b>Encargos Sociais</b>
SINAPI - 02/2022 - Maranhão	27,65%	Desonerado:
SICRO3 - 10/2021 - Maranhão		Horista: 83,87%
SICRO2 - 11/2016 - Maranhão		Mensalista: 47,51%

**PLANILHA RESUMO GERAL**

Item	Descrição	Total
1	SERVIÇOS PRELIMINARES	184,098.82
2	SERVIÇOS DE TERRAPLANAGEM	1,344,390.56
3	SERVIÇOS DE PAVIMENTAÇÃO	2,070,837.00
4	OBRAS DE ARTE CORRENTE	208,786.76
5	RECUPERAÇÃO DE ÁREAS DEGRADADAS	37,034.58

Total sem BDI	3,022,937.39
Total do BDI	822,210.33
Total Geral	3,845,147.72

VALOR TOTAL R\$ 3.845.147,72 (TRÊS MILHÕES OITOCENTOS E QUARENTA E CINCO MIL, CENTO E QUARENTA E SETE REAIS E SETENTA E DOIS CENTAVOS)

Itapecuru Mirim/MA, 02 DE JUNHO DE 2022

MARCOS ANTONIO  
MAGALHAES  
LOPES:37610090387

Assinado de forma digital por  
MARCOS ANTONIO MAGALHAES  
LOPES:37610090387  
Dados: 2022.06.02 10:13:34 -03'00'

CHARLES HENRIQUE DE  
ABREU  
DUAILIBE:68595972320

Assinado de forma digital por  
CHARLES HENRIQUE DE ABREU  
DUAILIBE:68595972320  
Dados: 2022.06.01 17:15:54 -03'00'







ENGENEW EMPREENDIMENTOS E CONST LTDA

CNPJ nº 13.185.456/0001-15 INSC. EST nº 12.352.455-5

Av. Gomes de Sousa s/n loja altos, Centro Itapecuru Mirim/MA

CEP: 65.485-000 Email: engenew@hotmail.com

ESTADO DO MARANHÃO  
PREFEITURA MUNICIPAL DE ITAPECURU MIRIM - MA  
PROPOSTA DE PREÇOS

OBJETO: Serviços de manutenção e adaptação das estradas vicinais da zona rural da região de Entroncamento, Tingidor e Leite do Município de Itapecuru-Mirim/MA.

BANCO DE PREÇOS: SINAPI MARANHÃO FEVEREIRO 2022 DESONERADO

BDI: 27.65%

ENCARGOS SOCIAIS: 83.87%

DATA: 02 DE JUNHO DE 2022.

LOCAL: ITAPECURU- MIRIM -MA

Bancos  
SINAPI - 02/2022 - Maranhão  
SICRO3 - 10/2021 - Maranhão  
SICRO2 - 11/2016 - Maranhão

B.D.I.  
27,65%

Encargos Sociais  
Desonerado:  
Horista:  
83,87%  
Mensalista:  
47,51%

Orçamento Sintético

Item	Código	Banco	Descrição	Und	Quant.	Valor Unit	Valor Unit com BDI	Total
<b>1</b>			<b>SERVIÇOS PRELIMINARES</b>					<b>184,098.82</b>
1.1	74209/001	SINAPI	PLACA DE OBRA EM CHAPA DE ACO GALVANIZADO	m²	24	312.21	398.53	9.564.72
1.2	CP1	Próprio	Mobilização e desmobilização de equipamentos	CHP	3	8.980.25	11.463.28	34.389.84
1.3	93584	SINAPI	EXECUÇÃO DE DEPÓSITO EM CANTEIRO DE OBRA EM CHAPA DE MADEIRA COMPENSADA, NÃO INCLUSO MOBILIÁRIO. AF_04/2016	m²	50	872.87	1.114.21	55.710.50
1.4	CP2	Próprio	ADMINISTRAÇÃO LOCAL DE OBRA	MES	8	8.268.10	10.554.22	84.433.76
<b>2</b>			<b>SERVIÇOS DE TERRAPLANAGEM</b>					<b>1,344,390.56</b>
2.1	5501700	SICRO3	Desmatamento, destocamento, limpeza de área e estocagem do material de limpeza com árvores de diâmetro até 0,15 m	m²	214519	0.39	0.49	105.114.31
2.2	5502135	SICRO3	Escavação, carga e transporte de material de 1ª categoria - DMT de 50 a 200 m - caminho de serviço em revestimentoprímario - com escavadeira e caminhão basculante de 14 m³	m³	128711.4	3.79	4.83	621.676.06
2.3	5501710	SICRO3	Escavação, carga e transporte em material de 1ª categoria - DMT de 50 m	m³	10725.95	2.06	2.62	28.101.98

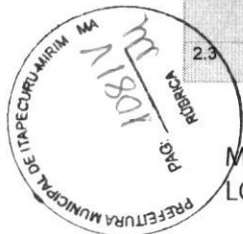

MARCOS ANTONIO MAGALHAES  
LOPES:37610090387

Assinado de forma digital por MARCOS ANTONIO MAGALHAES  
LOPES:37610090387  
Dados: 2022.06.02 10:14:49 -03'00'

CHARLES HENRIQUE DE ABREU  
DUAILIBE:68595972320

Assinado de forma digital por CHARLES HENRIQUE DE ABREU  
DUAILIBE:68595972320  
Dados: 2022.06.01 17:16:23 -03'00'



ENGENEW EMPREENDIMENTOS E CONST LTDA

CNPJ nº 13.185.456/0001-15 INSC. EST nº 12.352.455-5  
Av. Gomes de Sousa s/n loja altos, Centro Itapecuru Mirim/MA  
CEP: 65.485-000 Email: engenew@hotmail.com

ESTADO DO MARANHÃO  
PREFEITURA MUNICIPAL DE ITAPECURU MIRIM - MA  
PROPOSTA DE PREÇOS

OBJETO: Serviços de manutenção e adaptação das estradas vicinais da zona rural da região de Entroncamento, Tingidor e Leite do Município de Itapecuru-Mirim/MA.

BANCO DE PREÇOS: SINAPI MARANHÃO FEVEREIRO 2022 DESONERADO  
BDI: 27,65%  
ENCARGOS SOCIAIS: 83,87%  
DATA: 02 DE JUNHO DE 2022.  
LOCAL: ITAPECURU- MIRIM -MA

Bancos	B.D.I.	Encargos Sociais Desonerado:
SINAPI - 02/2022 - Maranhão	27,65%	Horista:
SICRO3 - 10/2021 - Maranhão		83,87%
SICRO2 - 11/2016 - Maranhão		Mensalista:
		47,51%

Orçamento Sintético

Item	Código	Banco	Descrição	Und	Quant.	Valor Unit	Valor Unit com BDI	Total
2.4	5502978	SICRO3	Compactação de aterros a 100% do Proctor normal	m³	128711.4	3.59	4.58	589,498.21
<b>3</b>			<b>SERVIÇOS DE PAVIMENTAÇÃO</b>					<b>2,070,837.00</b>
3.1	4011209	SICRO3	Regularização do subleito	m²	1287114	0.82	1.04	1,338,598.56
3.2	5502985	SICRO3	Limpeza mecanizada da camada vegetal	m²	53629.75	0.35	0.44	23,597.09
3.3	5502986	SICRO3	Expurgo de jazida	m³	10725.95	1.96	2.50	26,814.87
3.4	4016008	SICRO3	Escavação e carga de material de jazida com trator de 127 kW e carregadeira de 3,4 m³	m³	80444.62	2.85	3.63	292,013.97
3.5	5914374	SICRO3	Transporte com caminhão basculante de 10 m³ - rodovia em revestimento primário	tkm	244082.27	0.69	0.88	214,792.39
3.6	5502978	SICRO3	Compactação de aterros a 100% do Proctor normal	m³	38214	3.59	4.58	175,020.12
<b>4</b>			<b>OBRAS DE ARTE CORRENTE</b>					<b>208,786.76</b>
4.1	0804021	SICRO3	Corpo de BSTC D = 0,60 m PA1 - areia, brita e pedra de mão comerciais	m	96	291.54	372.15	35,726.40
4.2	0804030	SICRO3	Corpo de BSTC D = 0,80 m PA2 - areia extraída e brita e pedra de mão produzidas	m	46	488.96	624.15	28,710.90

MARCOS ANTONIO MAGALHAES  
LOPES:37610090387

Assinado de forma digital por MARCOS ANTONIO MAGALHAES LOPES:37610090387  
Dados: 2022.06.02 11:08:43 -03'00'

CHARLES HENRIQUE DE  
ABREU  
DUAILIBE:68595972320

Assinado de forma digital por CHARLES HENRIQUE DE ABREU  
DUAILIBE:68595972320  
Dados: 2022.06.01 17:19:10 -03'00'

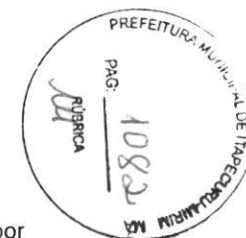



ENGENEW EMPREENDIMENTOS E CONST LTDA

CNPJ nº 13.185.456/0001-15 INSC. EST nº 12.352.455-5

Av. Gomes de Sousa s/n loja altos, Centro Itapecuru Mirim/MA

CEP: 65.485-000 Email: engenew@hotmail.com

ESTADO DO MARANHÃO  
PREFEITURA MUNICIPAL DE ITAPECURU MIRIM - MA  
PROPOSTA DE PREÇOS

OBJETO: Serviços de manutenção e adaptação das estradas vicinais da zona rural da região de Entroncamento, Tingidor e Leite do Município de Itapecuru-Mirim/MA.

BANCO DE PREÇOS: SINAPI MARANHÃO FEVEREIRO 2022 DESONERADO

BDI: 27.65%

ENCARGOS SOCIAIS: 83.87%

DATA: 02 DE JUNHO DE 2022.

LOCAL: ITAPECURU- MIRIM -MA

Bancos	B.D.I.	Encargos Sociais
SINAPI - 02/2022 - Maranhão	27,65%	Desonerado:
SICRO3 - 10/2021 - Maranhão		Horista:
SICRO2 - 11/2016 - Maranhão		83,87%
		Mensalista:
		47,51%

Orçamento Sintético

Item	Código	Banco	Descrição	Und	Quant.	Valor Unit	Valor Unit com BDI	Total
4.3	0804037	SICRO3	Corpo de BSTC D = 1,00 m PA1 - areia, brita e pedra de mão comerciais	m	30	638.22	814.68	24,440.40
4.4	0804099	SICRO3	Boca de BSTC D = 0,60 m - esconsidade 45° - areia e brita comerciais - alas retas	un	40	588.24	750.88	30,035.20
4.5	0804101	SICRO3	Boca de BSTC D = 0,80 m - esconsidade 0° - areia e brita comerciais - alas retas	un	16	898.31	1,146.69	18,347.04
4.6	0804120	SICRO3	Boca de BSTC D = 1,00 m - esconsidade 0° - areia extraída e brita produzida - alas retas	un	12	1,212.05	1,547.18	18,566.16
4.7	0804053	SICRO3	Corpo de BSTC D = 1,50 m PA1 - areia, brita e pedra de mão comerciais	m	8	1,177.30	1,502.82	12,022.56
4.8	0804161	SICRO3	Boca de BSTC D = 1,50 m - esconsidade 0° - areia e brita comerciais - alas retas	un	10	3,207.06	4,093.81	40,938.10



MARCOS ANTONIO  
MAGALHAES  
LOPES:37610090387

Assinado de forma digital por  
MARCOS ANTONIO MAGALHAES  
LOPES:37610090387  
Dados: 2022.06.02 11:09:28 -03'00'

CHARLES HENRIQUE DE  
ABREU  
DUAILIBE:68595972320

Assinado de forma digital por  
CHARLES HENRIQUE DE ABREU  
DUAILIBE:68595972320  
Dados: 2022.06.01 17:19:32  
-03'00'



ENGENEW EMPREENDIMENTOS E CONST LTDA

CNPJ nº 13.185.456/0001-15 INSC. EST nº 12.352.455-5  
Av. Gomes de Sousa s/n loja altos, Centro Itapecuru Mirim/MA  
CEP: 65.485-000 Email: engenew@hotmail.com

ESTADO DO MARANHÃO  
PREFEITURA MUNICIPAL DE ITAPECURU MIRIM - MA  
PROPOSTA DE PREÇOS

OBJETO: Serviços de manutenção e adaptação das estradas vicinais da zona rural da região de Entroncamento, Tingidor e Leite do Município de Itapecuru-Mirim/MA.

BANCO DE PREÇOS: SINAPI MARANHÃO FEVEREIRO 2022 DESONERADO  
BDI: 27.65%  
ENCARGOS SOCIAIS: 83.87%  
DATA: 02 DE JUNHO DE 2022.  
LOCAL: ITAPECURU- MIRIM -MA

Bancos	B.D.I.	Encargos Sociais
SINAPI - 02/2022 - Maranhão	27,65%	Desonerado:
SICRO3 - 10/2021 - Maranhão		Horista:
SICRO2 - 11/2016 - Maranhão		83,87%
		Mensalista:
		47,51%

Orçamento Sintético

Item	Código	Banco	Descrição	Und	Quant.	Valor Unit	Valor Unit com BDI	Total
<b>5</b>			<b>RECUPERAÇÃO DE ÁREAS DEGRADADAS</b>					<b>37,034.58</b>
5.1		CP3 Próprio	Reparação de danos físicos ao meio ambiente	m²	53629.75	0.07	0.08	4.290.38
5.2		CP4 Próprio	Elaboração de Projeto Executivo	UN	1	25,651.55	32,744.20	32,744.20

Total sem BDI	3,022,937.39
Total do BDI	822,210.33
Total Geral	3,845,147.72

VALOR TOTAL R\$ 3.845.147,72 (TRÊS MILHÕES OITOCENTOS E QUARENTA E CINCO MIL, CENTO E QUARENTA E SETE REAIS E SETENTA E DOIS CENTAVOS)

MARCOS ANTONIO  
MAGALHAES  
LOPES:37610090387

Assinado de forma digital por  
MARCOS ANTONIO MAGALHAES  
LOPES:37610090387  
Dados: 2022.06.02 11:10:05 -03'00'

CHARLES HENRIQUE  
DE ABREU  
DUAILIBE:68595972320

Assinado de forma digital por  
CHARLES HENRIQUE DE ABREU  
DUAILIBE:68595972320  
Dados: 2022.06.01 17:19:49  
-03'00'

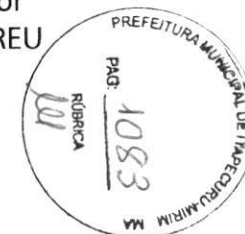



# ENGENEW EMPREENDIMENTOS E CONST LTDA

CNPJ 13.185.456/0001-15 INSC ESTA Nº 12.352.455-5  
 Av. Gomes de Sousa s/n loja altos, Centro Itapecuru Mirim/MA  
 CEP: 65.485-000 Email: engenew@hotmail.com

ESTADO DO MARANHÃO  
 PREFEITURA MUNICIPAL DE ITAPECURU MIRIM - MA  
 PROPOSTA DE PREÇOS

OBJETO: Serviços de manutenção e adaptação das estradas vicinais da zona rural da região de Entroncamento, Tingidor e Leite do Município de Itapecuru-Mirim/MA.  
 BANCO DE PREÇOS: SINAPI MARANHÃO FEVEREIRO 2022 DESONERADO  
 BDI: 27.65%  
 ENCARGOS SOCIAIS: 83.87%  
 DATA: 02 DE JUNHO DE 2022.  
 LOCAL: ITAPECURU- MIRIM -MA

## Cronograma Físico e Financeiro

Item	Descrição	Total Por Etapa	MÊS 01	MÊS 02	MÊS 03	MÊS 04	MÊS 05	MÊS 06	MÊS 07	MÊS 08
1	SERVIÇOS PRELIMINARES	100,00%	100,00%							
		184.098,82	184.098,82							
2	SERVIÇOS DE TERRAPLANAGEM	100,00%	40,00%	30,00%	30,00%					
		1.344.390,56	537.756,22	403.317,17	403.317,17					
3	SERVIÇOS DE PAVIMENTAÇÃO	100,00%			30,00%	20,00%	20,00%	30,00%		
		2.070.837,00			621.251,10	414.167,40	414.167,40	621.251,10		
4	OBRAS DE ARTE CORRENTE	100,00%				50,00%	25,00%	25,00%		
		208.786,76				104.393,38	52.196,69	52.196,69		
5	RECUPERAÇÃO DE ÁREAS DEGRADADAS	100,00%							50,00%	50,00%
		37.034,58							18.517,29	18.517,29
Porcentagem			18,77%	10,49%	26,65%	13,49%	12,13%	17,51%	0,48%	0,48%
Custo			721.855,04	403.317,17	1.024.568,27	518.560,78	466.364,09	673.447,79	18.517,29	18.517,29
Porcentagem Acumulada			18,77%	29,26%	55,91%	69,39%	81,52%	99,04%	99,52%	100,0%
Custo Acumulado			721.855,04	1.125.172,21	2.149.740,48	2.668.301,26	3.134.665,35	3.808.113,14	3.826.630,43	3.845.147,72

ITAPECURU MIRIM, 02 DE JUNHO DE 2022



MARCOS ANTONIO MAGALHAES  
 LOPES:37610090387

Assinado de forma digital por MARCOS ANTONIO MAGALHAES  
 LOPES:37610090387  
 Dados: 2022.06.02 11:13:23 -03'00'

CHARLES HENRIQUE DE  
 ABREU  
 DUAILIBE:68595972320

Assinado de forma digital por CHARLES HENRIQUE DE  
 ABREU DUAILIBE:68595972320  
 Dados: 2022.06.01 17:20:07  
 -03'00'





# ENGENEW EMPREENDIMENTOS E CONST LTDA

CNPJ nº 13.185.456/0001-15 INSC. EST nº 12.352.455-5  
 Av. Gomes de Sousa s/n loja altos, Centro Itapecuru Mirim/MA  
 CEP: 65.485-000 Email: engenew@hotmail.com

## ESTADO DO MARANHÃO PREFEITURA MUNICIPAL DE ITAPECURU MIRIM - MA CURVA ABC

OBJETO: Serviços de manutenção e adaptação das estradas vicinais da zona rural da região de Entroncamento, Tingidor e Leite do Município de Itapecuru-Mirim/MA.  
 BANCO DE PREÇOS: SINAPI MARANHÃO FEVEREIRO 2022 DESONERADO  
 BDI: 27.65%  
 ENCARGOS SOCIAIS: 83.87%  
 DATA: 02 DE JUNHO DE 2022.  
 LOCAL: ITAPECURU- MIRIM -MA

CHARLES HENRIQUE DE ABREU DUAILIBE:68595972320  
 Assinado de forma digital por CHARLES HENRIQUE DE ABREU DUAILIBE:68595972320  
 Dados: 2022.06.01 17:20:46 -03'00'

Bancos B.D.I.  
 SINAPI - 02/2022 - Maranhão 27,65%  
 SICRO3 - 10/2021 - Maranhão  
 SICRO2 - 11/2016 - Maranhão

Encargos Sociais  
 Desonerado:  
 Horista: 83,87%  
 Mensalista: 47,51%

MARCOS ANTONIO MAGALHAES LOPES:37610090387  
 Assinado de forma digital por MARCOS ANTONIO MAGALHAES LOPES:37610090387  
 Dados: 2022.06.02 11:14:23 -03'00'

### PLANILHA CURVA ABC

Código Banco	Descrição	Tipo	Und	Quant.	Valor Unit	Total	Peso (%)	Peso Acumulado (%)
4011209 SICRO3	Regularização do subleito		m²	1.287.114,0	1,04	1.338.598,56	34,81	34,81
5502978 SICRO3	Compactação de aterros a 100% do Proctor normal		m³	166.925,4	4,58	764.518,33	19,88	54,70
5502135 SICRO3	Escavação, carga e transporte de material de 1ª categoria - DMT de 50 a 200 m - caminho de serviço em revestimentoprímário - com escavadeira e caminhão basculante de 14 m³		m³	128.711,4	4,83	621.676,06	16,17	70,86
4016008 SICRO3	Escavação e carga de material de jazida com trator de 127 kW e carregadeira de 3,4 m³		m³	80.444,62	3,63	292.013,97	7,59	78,46
5914374 SICRO3	Transporte com caminhão basculante de 10 m³ - rodovia em revestimento primário		tkm	244.082,27	0,88	214.792,39	5,59	84,04
5501700 SICRO3	Desmatamento, destocamento, limpeza de área e estocagem do material de limpeza com árvores de diâmetro até 0,15 m		m²	214.519,0	0,49	105.114,31	2,73	86,78
CP2 Próprio	ADMINISTRAÇÃO LOCAL DE OBRA	SERT - SERVIÇOS TÉCNICOS	MES	8,0	10.554,22	84.433,76	2,20	88,97
93584 SINAPI	EXECUÇÃO DE DEPÓSITO EM CANTEIRO DE OBRA EM CHAPA DE MADEIRA COMPENSADA, NÃO INCLUSO MOBILIÁRIO. AF_04/2016	CANT - CANTEIRO DE OBRAS	m²	50,0	1.114,21	55.710,50	1,45	90,42
0804161 SICRO3	Boca de BSTC D = 1,50 m - esconsidade 0° - areia e brita comerciais - alas retas		un	10,0	4.093,81	40.938,10	1,06	91,49
0804021 SICRO3	Corpo de BSTC D = 0,60 m PA1 - areia, brita e pedra de mão comerciais		m	96,0	372,15	35.726,40	0,93	92,42
CP1 Próprio	Mobilização e desmobilização de equipamentos	CANT - CANTEIRO DE OBRAS	CHP	3,0	11.463,28	34.389,84	0,89	93,31
CP4 Próprio	Elaboração de Projeto Executivo	SERT - SERVIÇOS TÉCNICOS	UN	1,0	32.744,20	32.744,20	0,85	94,16
0804099 SICRO3	Boca de BSTC D = 0,60 m - esconsidade 45° - areia e brita comerciais - alas retas		un	40,0	750,88	30.035,20	0,78	94,94
0804030 SICRO3	Corpo de BSTC D = 0,80 m PA2 - areia extraída e brita e pedra de mão produzidas		m	46,0	624,15	28.710,90	0,75	95,69
5501710 SICRO3	Escavação, carga e transporte em material de 1ª categoria - DMT de 50 m		m³	10.725,95	2,62	28.101,98	0,73	96,42



5502986	SICRO3	Expurgo de jazida		m³	10.725,95	2,50	26.814,87	0,70	97,12
0804037	SICRO3	Corpo de BSTC D = 1,00 m PA1 - areia, brita e pedra de mão comerciais		m	30,0	814,68	24.440,40	0,64	97,75
5502985	SICRO3	Limpeza mecanizada da camada vegetal		m²	53.629,75	0,44	23.597,09	0,61	98,37
0804120	SICRO3	Boca de BSTC D = 1,00 m - esconsidade 0° - areia extraída e brita produzida - alas retas		un	12,0	1.547,18	18.566,16	0,48	98,85
0804101	SICRO3	Boca de BSTC D = 0,80 m - esconsidade 0° - areia e brita comerciais - alas retas		un	16,0	1.146,69	18.347,04	0,48	99,33
0804053	SICRO3	Corpo de BSTC D = 1,50 m PA1 - areia, brita e pedra de mão comerciais		m	8,0	1.502,82	12.022,56	0,31	99,64
74209/001	SINAPI	PLACA DE OBRA EM CHAPA DE ACO GALVANIZADO	CANT - CANTEIRO DE OBRAS	m²	24,0	398,53	9.564,72	0,25	99,89
CP3	Próprio	Reparação de danos físicos ao meio ambiente	SERP - SERVIÇOS PRELIMINARES	m²	53.629,75	0,08	4.290,38	0,11	100,00

<b>Total sem BDI</b>	<b>3,022,937.39</b>
<b>Total do BDI</b>	<b>822,210.33</b>
<b>Total Geral</b>	<b>3,845,147.72</b>

ITAPECURU MIRIM/MA, 02 DE JUNHO DE 2022

MARCOS ANTONIO MAGALHAES  
LOPES:37610090387

Assinado de forma digital por MARCOS ANTONIO MAGALHAES LOPES:37610090387  
Dados: 2022.06.02 11:15:09 -03'00'

CHARLES HENRIQUE DE ABREU  
DUAILIBE:68595972320

Assinado de forma digital por CHARLES HENRIQUE DE ABREU  
DUAILIBE:68595972320  
Dados: 2022.06.01 17:21:04 -03'00'







# ENGENEW EMPREENDIMENTOS E CONST LTDA

CNPJ nº 13.185.456/0001-15 INSC. EST. nº 12.352.455-5  
Av. Gomes de Sousa s/n loja altos, Centro Itapecuru Mirim/MA  
CEP: 65.485-000 Email: engenew@hotmail.com



ESTADO DO MARANHÃO  
PREFEITURA MUNICIPAL DE ITAPECURU MIRIM - MA  
PROPOSTA DE PREÇOS

OBJETO: Serviços de manutenção e adaptação das estradas vicinais da zona rural da região de Entroncamento, Tingidor e Leite do Município de Itapecuru-Mirim/MA.

BANCO DE PREÇOS: SINAPI MARANHÃO FEVEREIRO 2022 DESONERADO  
BDI: 27.65%  
ENCARGOS SOCIAIS: 83.87%  
DATA: 02 DE JUNHO DE 2022.  
LOCAL: ITAPECURU- MIRIM -MA

Bancos B.D.I.  
SINAPI - 02/2022 - Maranhão 27,65%  
SICRO3 - 10/2021 - Maranhão  
SICRO2 - 11/2016 - Maranhão  
Encargos Sociais Desonerado: Horista: 83,87% Mensalista: 47,51%

## Composições Analíticas com Preço Unitário

### Composições Principais

	Código Banco	Descrição	Tipo	Und	Quant.	Valor Unit	Total	
1.1								
Composição	74209/001 SINAPI	PLACA DE OBRA EM CHAPA DE ACO GALVANIZADO	CANT - CANTEIRO DE OBRAS	m²	1.0000000	312.21	312.21	
Composição Auxiliar	94962 SINAPI	CONCRETO MAGRO PARA LASTRO, TRAÇO 1:4,5:4,5 (EM MASSA SECA DE CIMENTO/ AREIA MÉDIA/ BRITA 1) - PREPARO MECÂNICO COM BETONEIRA 400 L. AF_05/2021	FUES - FUNDAÇÕES E ESTRUTURAS	m³	0.0100000	265.61	2.65	
Composição Auxiliar	88262 SINAPI	CARPINTEIRO DE FORMAS COM ENCARGOS COMPLEMENTARES	SEDI - SERVIÇOS DIVERSOS	H	1.0000000	17.06	17.06	
Composição Auxiliar	88316 SINAPI	SERVENTE COM ENCARGOS COMPLEMENTARES	SEDI - SERVIÇOS DIVERSOS	H	2.0000000	13.40	26.80	
Insumo	00004813 SINAPI	PLACA DE OBRA (PARA CONSTRUÇÃO CIVIL) EM CHAPA GALVANIZADA "N. 22", ADESIVADA, DE 2,4 X 1,2" M (SEM POSTES PARA FIXAÇÃO)	Material	m²	1.0000000	214.45	214.45	
Insumo	00004491 SINAPI	PONTALETE 7,5 X 7,5" CM EM PINUS, MISTA OU EQUIVALENTE DA REGIÃO - BRUTA	Material	M	4.0000000	10.06	40.24	
Insumo	00005075 SINAPI	PREGO DE ACO POLIDO COM CABECA 18 X 30 (2 3/4 X 10)	Material	KG	0.1100000	22.30	2.45	
Insumo	00004417 SINAPI	SARRAFO NÃO APARELHADO 2,5 X 7" CM, EM MACARANDUBA, ANGELIM OU EQUIVALENTE DA REGIÃO - BRUTA	Material	M	1.0000000	8.56	8.56	
			MO sem LS =>	19.26	LS =>	16.15	MO com LS =>	35.41
			Valor do BDI =>	86.32			Valor com BDI =>	398.53
1.2								
Composição	CP1 Próprio	Mobilização e desmobilização de equipamentos	CANT - CANTEIRO DE OBRAS	CHP	1.0000000	8.980.25	8.980.25	
Composição Auxiliar	96015 SINAPI	TRATOR DE PNEUS COM POTÊNCIA DE 122 CV, TRAÇÃO 4X4, COM GRADE DE DISCOS ACOPLADA - DEPRECIAÇÃO. AF_02/2017	CHOR - CUSTOS HORÁRIOS DE MÁQUINAS E EQUIPAMENTOS	H	20.0000000	21.30	426.00	
Composição Auxiliar	89228 SINAPI	MOTONIVELADORA POTÊNCIA BÁSICA LÍQUIDA (PRIMEIRA MARCHA) 125 HP, PESO BRUTO 13032 KG. LARGURA DA LÂMINA DE 3,7 M - DEPRECIAÇÃO. AF_06/2014	CHOR - CUSTOS HORÁRIOS DE MÁQUINAS E EQUIPAMENTOS	H	20.0000000	35.38	707.60	
Composição Auxiliar	53861 SINAPI	PÁ CARREGADEIRA SOBRE RODAS, POTÊNCIA 197 HP, CAPACIDADE DA CAÇAMBA 2,5 A 3,5 M3, PESO OPERACIONAL 18338 KG - MANUTENÇÃO. AF_06/2014	CHOR - CUSTOS HORÁRIOS DE MÁQUINAS E EQUIPAMENTOS	H	20.0000000	53.65	1.073.00	
Composição Auxiliar	7054 SINAPI	ROLO COMPACTADOR PE DE CARNEIRO VIBRATORIO, POTÊNCIA 125 HP, PESO OPERACIONAL SEM/COM LASTRO 11.95 / 13.30 T, IMPACTO DINÂMICO 38,5 / 22,5 T, LARGURA DE TRABALHO 2,15 M - MATERIAIS NA OPERAÇÃO. AF_06/2014	CHOR - CUSTOS HORÁRIOS DE MÁQUINAS E EQUIPAMENTOS	H	15.0000000	79.22	1.188.30	
Composição Auxiliar	91384 SINAPI	CAMINHÃO BASCULANTE 10 M3, TRUCADO CABINE SIMPLES, PESO BRUTO TOTAL 23.000 KG, CARGA ÚTIL MÁXIMA 15.935 KG, DISTÂNCIA ENTRE EIXOS 4,80 M, POTÊNCIA 230 CV INCLUSIVE CAÇAMBA METÁLICA - MATERIAIS NA OPERAÇÃO. AF_06/2014	CHOR - CUSTOS HORÁRIOS DE MÁQUINAS E EQUIPAMENTOS	H	15.0000000	89.89	1.348.35	
Composição Auxiliar	53831 SINAPI	CAMINHÃO PIPA 10.000 L TRUCADO, PESO BRUTO TOTAL 23.000 KG, CARGA ÚTIL MÁXIMA 15.935 KG, DISTÂNCIA ENTRE EIXOS 4,8 M, POTÊNCIA 230 CV, INCLUSIVE TANQUE DE AÇO PARA TRANSPORTE DE ÁGUA - MATERIAIS NA OPERAÇÃO. AF_06/2014	CHOR - CUSTOS HORÁRIOS DE MÁQUINAS E EQUIPAMENTOS	H	10.0000000	170.76	1.707.60	
Composição Auxiliar	5729 SINAPI	ROLO COMPACTADOR VIBRATORIO TANDEM AÇO LISO, POTÊNCIA 58 HP, PESO SEM/COM LASTRO 6,5 / 9,4 T, LARGURA DE TRABALHO 1,2 M - MANUTENÇÃO. AF_06/2014	CHOR - CUSTOS HORÁRIOS DE MÁQUINAS E EQUIPAMENTOS	H	20.0000000	46.74	934.80	
Composição Auxiliar	88297 SINAPI	OPERADOR DE MÁQUINAS E EQUIPAMENTOS COM ENCARGOS COMPLEMENTARES	SEDI - SERVIÇOS DIVERSOS	H	20.0000000	15.51	310.20	
Composição Auxiliar	89870 SINAPI	CAMINHÃO BASCULANTE 14 M3, COM CAVALO MECÂNICO DE CAPACIDADE MÁXIMA DE TRAÇÃO COMBINADO DE 36000 KG, POTÊNCIA 286 CV, INCLUSIVE SEMIREBOQUE COM CAÇAMBA METÁLICA - DEPRECIAÇÃO. AF_12/2014	CHOR - CUSTOS HORÁRIOS DE MÁQUINAS E EQUIPAMENTOS	H	40.0000000	32.11	1.284.40	
			MO sem LS =>	146.30	LS =>	122.70	MO com LS =>	269.00
			Valor do BDI =>	2.483.03			Valor com BDI =>	11.463.28
1.3								
Composição	93564 SINAPI	EXECUÇÃO DE DEPÓSITO EM CANTEIRO DE OBRA EM CHAPA DE MADEIRA COMPENSADA, NÃO INCLUSO MOBILIÁRIO. AF_04/2016	CANT - CANTEIRO DE OBRAS	m²	1.0000000	872.87	872.87	
Composição Auxiliar	98441 SINAPI	PAREDE DE MADEIRA COMPENSADA PARA CONSTRUÇÃO TEMPORÁRIA EM CHAPA SIMPLES, EXTERNA, COM ÁREA LÍQUIDA MAIOR OU IGUAL A 6 M², SEM VÃO. AF_05/2018	CANT - CANTEIRO DE OBRAS	m²	0.5136000	151.34	77.72	
Composição Auxiliar	98442 SINAPI	PAREDE DE MADEIRA COMPENSADA PARA CONSTRUÇÃO TEMPORÁRIA EM CHAPA SIMPLES, EXTERNA, COM ÁREA LÍQUIDA MENOR QUE 6 M², SEM VÃO. AF_05/2018	CANT - CANTEIRO DE OBRAS	m²	0.5911000	153.43	90.69	
Composição Auxiliar	98445 SINAPI	PAREDE DE MADEIRA COMPENSADA PARA CONSTRUÇÃO TEMPORÁRIA EM CHAPA SIMPLES, EXTERNA, COM ÁREA LÍQUIDA MAIOR OU IGUAL A 6 M², COM VÃO. AF_05/2018	CANT - CANTEIRO DE OBRAS	m²	0.8023000	181.06	145.26	
Composição Auxiliar	98446 SINAPI	PAREDE DE MADEIRA COMPENSADA PARA CONSTRUÇÃO TEMPORÁRIA EM CHAPA SIMPLES, EXTERNA, COM ÁREA LÍQUIDA MENOR QUE 6 M², COM VÃO. AF_05/2018	CANT - CANTEIRO DE OBRAS	m²	0.6255000	228.12	142.66	
Composição Auxiliar	92543 SINAPI	TRAMA DE MADEIRA COMPOSTA POR TERÇAS PARA TELHADOS DE ATÉ 2 ÁGUAS PARA TELHA ONDULADA DE FIBROCIMENTO, METÁLICA, PLÁSTICA OU TERMOACÚSTICA, INCLUSO TRANSPORTE VERTICAL. AF_07/2019	COBE - COBERTURA	m²	1.7192000	24.79	42.51	

CHARLES HENRIQUE DE ABREU DUAILIBE:68595972320  
Assinado de forma digital por CHARLES HENRIQUE DE ABREU DUAILIBE:68595972320  
Dados: 2022.06.02 11:21:47 -03'00'

MARCOS ANTONIO MAGALHAES LOPES:37610090387

Assinado de forma digital por MARCOS ANTONIO MAGALHAES LOPES:37610090387  
Dados: 2022.06.02 11:15:58 -03'00'



# ENGENEW EMPREENDIMENTOS E CONST LTDA

CNPJ nº 13.185.456/0001-15 INSC. EST nº 12.352.455-5  
 Av. Gomes de Sousa s/n loja altos, Centro Itaipuru Mirim/MA  
 CEP: 65.485-000 Email: engenew@hotmail.com

## ESTADO DO MARANHÃO PREFEITURA MUNICIPAL DE ITAPECURU MIRIM - MA PROPOSTA DE PREÇOS

OBJETO: Serviços de manutenção e adaptação das estradas vicinais da zona rural da região de Entroncamento, Tingidor e Leite do Município de Itaipuru-Mirim/MA.

BANCO DE PREÇOS: SINAPI MARANHÃO FEVEREIRO 2022 DESONERADO

BDI: 27.65%

ENCARGOS SOCIAIS: 83.87%

DATA: 02 DE JUNHO DE 2022.

LOCAL: ITAPECURU- MIRIM -MA

Bancos	B.D.I.	Encargos Sociais
SINAPI - 02/2022 - Maranhão	27,65%	Desonerado:
SICRO3 - 10/2021 - Maranhão		Horista: 83,87%
SICRO2 - 11/2016 - Maranhão		Mensalista: 47,51%

### Composições Analíticas com Preço Unitário

#### Composições Principais

Composição Auxiliar	Código Banco	Descrição	Material	Quantidade	Valor Unit	Valor	Porcentagem
Composição Auxiliar	94210 SINAPI	TELHAMENTO COM TELHA ONDULADA DE FIBROCIMENTO E = 6 MM. COM RE COBRIMENTO LATERAL DE 1 1/4 DE ONDA PARA TELHADO COM INCLINAÇÃO MÁXIMA DE 10°, COM ATE 2 ÁGUAS, INCLUSO IÇAMENTO. AF_07/2019	COBE - COBERTURA	m²	1,7192900	52,04	89,...
Composição Auxiliar	94559 SINAPI	JANELA DE AÇO TIPO BASCULANTE PARA VIDROS, COM BATENTE, FERRAGENS E PINTURA ANTICORROSIVA, EXCLUSIVE VIDROS, ACABAMENTO, ALIZAR E CONTRAMARCO, FORNECIMENTO E INSTALAÇÃO. AF_12/2019	ESQV - ESQUADRIAS/FERRAGENS/VIDROS	m²	0,0662000	725,82	48,04
Composição Auxiliar	91341 SINAPI	PORTA EM ALUMÍNIO DE ABRIR TIPO VENEZIANA COM GUARNIÇÃO, FIXAÇÃO COM PARAFUSOS - FORNECIMENTO E INSTALAÇÃO. AF_12/2019	ESQV - ESQUADRIAS/FERRAGENS/VIDROS	m²	0,1530000	571,46	87,43
Composição Auxiliar	95240 SINAPI	LASTRO DE CONCRETO MAGRO, APLICADO EM PISOS, LAJES SOBRE SOLO OU RADIERS, ESPESSURA DE 3 CM. AF_07/2016	FUES - FUNDAÇÕES E ESTRUTURAS	m²	0,0093000	12,34	0,11
Composição Auxiliar	95241 SINAPI	LASTRO DE CONCRETO MAGRO, APLICADO EM PISOS, LAJES SOBRE SOLO OU RADIERS, ESPESSURA DE 5 CM. AF_07/2016	FUES - FUNDAÇÕES E ESTRUTURAS	m²	1,5110000	20,59	31,11
Composição Auxiliar	101165 SINAPI	ALVENARIA DE EMBASAMENTO COM BLOCO ESTRUTURAL DE CONCRETO, DE 14x19x28CM E ARGAMASSA DE ASSENTAMENTO COM PREPARO EM BETONEIRA. AF_05/2020	FUES - FUNDAÇÕES E ESTRUTURAS	m²	0,0417000	715,74	29,84
Composição Auxiliar	91852 SINAPI	ELETRODUTO FLEXÍVEL CORRUGADO, PVC, DN 20 MM (1/2"), PARA CIRCUITOS TERMINAIS, INSTALADO EM PAREDE - FORNECIMENTO E INSTALAÇÃO. AF_12/2015	INEL - INSTALAÇÃO ELÉTRICA/ELETRIFICAÇÃO E ILUMINAÇÃO EXTERNA	M	0,0662000	5,96	0,39
Composição Auxiliar	91862 SINAPI	ELETRODUTO RÍGIDO ROSCÁVEL, PVC, DN 20 MM (1/2"), PARA CIRCUITOS TERMINAIS, INSTALADO EM FORRO - FORNECIMENTO E INSTALAÇÃO. AF_12/2015	INEL - INSTALAÇÃO ELÉTRICA/ELETRIFICAÇÃO E ILUMINAÇÃO EXTERNA	M	0,1325000	8,21	1,08
Composição Auxiliar	91870 SINAPI	ELETRODUTO RÍGIDO ROSCÁVEL, PVC, DN 20 MM (1/2"), PARA CIRCUITOS TERMINAIS, INSTALADO EM PAREDE - FORNECIMENTO E INSTALAÇÃO. AF_12/2015	INEL - INSTALAÇÃO ELÉTRICA/ELETRIFICAÇÃO E ILUMINAÇÃO EXTERNA	M	0,1722000	7,99	1,37
Composição Auxiliar	91924 SINAPI	CABO DE COBRE FLEXÍVEL ISOLADO, 1,5 MM², ANTI-CHAMA 450/750 V, PARA CIRCUITOS TERMINAIS - FORNECIMENTO E INSTALAÇÃO. AF_12/2015	INEL - INSTALAÇÃO ELÉTRICA/ELETRIFICAÇÃO E ILUMINAÇÃO EXTERNA	M	0,8755000	2,48	1,66
Composição Auxiliar	95805 SINAPI	CONDULETE DE PVC, TIPO B, PARA ELETRODUTO DE PVC SOLDÁVEL DN 25 MM (3/4"), APARENTE - FORNECIMENTO E INSTALAÇÃO. AF_11/2016	INEL - INSTALAÇÃO ELÉTRICA/ELETRIFICAÇÃO E ILUMINAÇÃO EXTERNA	UN	0,1325000	19,96	2,59
Composição Auxiliar	92023 SINAPI	INTERRUPTOR SIMPLES (1 MÓDULO) COM 1 TOMADA DE EMBUTIR 2P+T 10 A, INCLUINDO SUPORTE E PLACA - FORNECIMENTO E INSTALAÇÃO. AF_12/2015	INEL - INSTALAÇÃO ELÉTRICA/ELETRIFICAÇÃO E ILUMINAÇÃO EXTERNA	UN	0,0662000	32,29	2,13
Composição Auxiliar	97586 SINAPI	LUMINÁRIA TIPO CALHA, DE SOBREPOR, COM 2 LÂMPADAS TUBULARES FLUORESCENTES DE 36 W, COM REATOR DE PARTIDA RÁPIDA - FORNECIMENTO E INSTALAÇÃO. AF_02/2020	INEL - INSTALAÇÃO ELÉTRICA/ELETRIFICAÇÃO E ILUMINAÇÃO EXTERNA	UN	0,0662000	205,70	13,61
Composição Auxiliar	91170 SINAPI	FIXAÇÃO DE TUBOS HORIZONTAIS DE PVC, CPVC OU COBRE DIÂMETROS MENORES OU IGUAIS A 40 MM OU ELETROCALHAS ATÉ 150MM DE LARGURA, COM ABRAÇADEIRA METÁLICA RÍGIDA TIPO D 1/2, FIXADA EM PERFILADO EM LAJE. AF_05/2015	INHI - INSTALAÇÕES HIDROS SANITÁRIAS	M	0,1325000	2,89	0,38
Composição Auxiliar	91173 SINAPI	FIXAÇÃO DE TUBOS VERTICAIS DE PPR DIÂMETROS MENORES OU IGUAIS A 40 MM COM ABRAÇADEIRA METÁLICA RÍGIDA TIPO D 1/2, FIXADA EM PERFILADO EM ALVENARIA. AF_05/2015	INHI - INSTALAÇÕES HIDROS SANITÁRIAS	M	0,1722000	1,46	0,25
Composição Auxiliar	93358 SINAPI	ESCAVAÇÃO MANUAL DE VALA COM PROFUNDIDADE MENOR OU IGUAL A 1,30 M. AF_02/2021	MOVT - MOVIMENTO DE TERRA	m³	0,0404000	53,01	2,14
Composição Auxiliar	96995 SINAPI	REATOR MANUAL APOLOADO COM SOQUETE. AF_10/2017	MOVT - MOVIMENTO DE TERRA	m³	0,0106000	32,14	0,34
Composição Auxiliar	88489 SINAPI	APLICAÇÃO MANUAL DE PINTURA COM TINTA LÁTEX ACRÍLICA EM PAREDES, DUAS DE MÃOS. AF_06/2014	PINT - PINTURAS	m²	5,0649000	12,03	60,93
Insumo	00011455 SINAPI	FERROLHO COM FECHO / TRINCO REDONDO, EM ACO GALVANIZADO / ZINCADO, DE SOBREPOR, COM COMPRIMENTO DE 8" E ESPESSURA MÍNIMA DA CHAPA DE 1,50 MM	Material	UN	0,0662000	15,96	1,05

MO sem LS =>	61,48	LS =>	51,56	MO com LS =>	113,04
Valor do BDI =>	241,34			Valor com BDI =>	1.114,21

1.4	Código Banco	Descrição	Tipo	Und	Quant.	Valor Unit	Total	
Composição	CP2 Próprio	ADMINISTRAÇÃO LOCAL DE OBRA	SERT - SERVIÇOS TÉCNICOS	MES	1,0000000	8,268,10	8,268,10	
Composição Auxiliar	90778 SINAPI	ENGENHEIRO CIVIL DE OBRA PLENO COM ENCARGOS COMPLEMENTARES	DIVERSOS	H	50,0000000	91,41	4,570,50	
Composição Auxiliar	90776 SINAPI	ENCARREGADO GERAL COM ENCARGOS COMPLEMENTARES	SEDI - SERVIÇOS DIVERSOS	H	160,0000000	23,11	3,697,60	
			MO sem LS =>	4,291,89	LS =>	3,599,61	MO com LS =>	7,891,50
			Valor do BDI =>	2,286,12			Valor com BDI =>	10,554,22

2.1	Código Banco	Descrição	Tipo	Und	Quant.	Valor Unit	Total
Composição	5501700 SICRO3	Desmatamento, destocamento, limpeza de área e estocagem do material de limpeza com árvores de diâmetro até 0,15 m		m²	1,0000000	0,39	0,39

A	Código Banco	Equipamentos	Quantidade	Utilização Operativa	Utilização Improdutiva	Custo Operacional Operativa	Custo Operacional Improdutiva	Custo Horário
Insumo	E9541 SICRO3	Trator sobre esteiras com lâmina - 259 kW	1,0000000	1,00	0,00	559,1652	216,5404	559,1652

CHARLES HENRIQUE DE ABREU  
 DUAILIBE:68595972320

Assinado de forma digital por CHARLES HENRIQUE DE ABREU DUAILIBE:68595972320  
 Dados: 2022.06.01 17:22:17 -03'00'

MARCOS ANTONIO MAGALHAES  
 LOPES:37610090387

Assinado de forma digital por MARCOS ANTONIO MAGALHAES LOPES:37610090387  
 Dados: 2022.06.02 11:17:06 -03'00'



# ENGENEW EMPREENDIMENTOS E CONST LTDA

CNPJ nº 13.185.456/0001-15 INSC. EST nº 12.352.455-5  
 Av. Gomes de Sousa s/n loja altos, Centro Itapecuru Mirim/MA  
 CEP: 65.485-000 Email: engenew@hotmail.com

## ESTADO DO MARANHÃO PREFEITURA MUNICIPAL DE ITAPECURU MIRIM - MA PROPOSTA DE PREÇOS

OBJETO: Serviços de manutenção e adaptação das estradas vicinais da zona rural da região de Entroncamento, Tingidor e Leite do Município de Itapecuru-Mirim/MA.

BANCO DE PREÇOS: SINAPI MARANHÃO FEVEREIRO 2022 DESONERADO  
 BDI: 27,65%  
 ENCARGOS SOCIAIS: 83,87%  
 DATA: 02 DE JUNHO DE 2022.  
 LOCAL: ITAPECURU- MIRIM -MA

Bancos B.D.I. Encargos Sociais  
 SINAPI - 02/2022 - Maranhão 27,65% Desonerado:  
 SICRO3 - 10/2021 - Maranhão Horista: 83,87%  
 SICRO2 - 11/2016 - Maranhão Mensalista: 47,51%

### Composições Analíticas com Preço Unitário

#### Composições Principais

				Quantidade			Salário Hora	Custo Horário
B	Código Banco	Mão de Obra		2.0000000			15.7742	31.5484
Insumo	P9824 SICRO3	Servente						
								Custo Horário de Equipamentos => 559.1652
								Salário Hora 15.7742
								Custo Horário da Mão de Obra => 31.5484
								Adc.M.O. - Ferramentas ( 0,0%) => 0.0000
								Custo Horário de Execução => 590.7136
								Fator de Influencia da Chuva - FIC => 0.0044
								Custo do FIC => 0.0017
								Produção de Equipe => 1.532.9100
								Custo Unitário de Execução => 0.3854
								MO sem LS => 0.01 LS => 0.01 MO com LS => 0.02
								Valor do BDI => 0.10 Valor com BDI => 0.49
2.2	Código Banco	Descrição	Tipo	Und	Quant.	Valor Unit	Total	
Composição	5502135 SICRO3	Escavação, carga e transporte de material de 1ª categoria - DMT de 50 a 200 m - caminho de serviço em revestimento primário - com escavadeira e caminhão basculante de 14 m³		m³	1.0000000	3.79	3.79	
A	Código Banco	Equipamentos	Quantidade	Utilização Operativa	Improdutiva	Custo Operacional Operativa	Improdutiva	Custo Horário
Insumo	E9667 SICRO3	Caminhão basculante com capacidade de 14 m³ - 188 kW	3.0000000	0.91	0.09	215.4257	66.4978	606.0566
Insumo	E9515 SICRO3	Escavadeira hidráulica sobre esteiras com caçamba com capacidade de 1,56 m³ - 118 kW	1.0000000	1.00	0.00	227.5495	101.8960	227.5495
								Custo Horário de Equipamentos => 833.6161
B	Código Banco	Mão de Obra	Quantidade			Salário Hora	Custo Horário	
Insumo	P9824 SICRO3	Servente	1.0000000			15.7742	15.7742	
								Custo Horário da Mão de Obra => 15.7742
								Adc.M.O. - Ferramentas ( 0,0%) => 0.0000
								Custo Horário de Execução => 849.3903
								Fator de Influencia da Chuva - FIC => 0.0266
								Custo do FIC => 0.0983
								Produção de Equipe => 230.1900
								Custo Unitário de Execução => 3.6900
								MO sem LS => 0.04 LS => 0.03 MO com LS => 0.07
								Valor do BDI => 1.04 Valor com BDI => 4.83
2.3	Código Banco	Descrição	Tipo	Und	Quant.	Valor Unit	Total	
Composição	5501710 SICRO3	Escavação, carga e transporte em material de 1ª categoria - DMT de 50 m		m³	1.0000000	2.06	2.06	
A	Código Banco	Equipamentos	Quantidade	Utilização Operativa	Improdutiva	Custo Operacional Operativa	Improdutiva	Custo Horário
Insumo	E9541 SICRO3	Trator sobre esteiras com lâmina - 259 kW	1.0000000	1.00	0.00	559.1652	216.5404	559.1652
								Custo Horário de Equipamentos => 559.1652
B	Código Banco	Mão de Obra	Quantidade			Salário Hora	Custo Horário	
Insumo	P9824 SICRO3	Servente	1.0000000			15.7742	15.7742	
								Custo Horário da Mão de Obra => 15.7742
								Adc.M.O. - Ferramentas ( 0,0%) => 0.0000
								Custo Horário de Execução => 574.9394
								Fator de Influencia da Chuva - FIC => 0.0266
								Custo do FIC => 0.0535
								Produção de Equipe => 286.1900
								Custo Unitário de Execução => 2.0089
								MO sem LS => 0.03 LS => 0.03 MO com LS => 0.06
								Valor do BDI => 0.56 Valor com BDI => 2.62
2.4	Código Banco	Descrição	Tipo	Und	Quant.	Valor Unit	Total	
Composição								

CHARLES HENRIQUE DE ABREU DUAILIBE:68595972320  
 Assinado de forma digital por CHARLES HENRIQUE DE ABREU DUAILIBE:68595972320  
 Dados: 2022.06.01 17:22:41 -03'00'

MARCOS ANTONIO MAGALHAES LOPES:37610090387  
 Assinado de forma digital por MARCOS ANTONIO MAGALHAES LOPES:37610090387  
 Dados: 2022.06.02 11:18:57 -03'00'





# ENGENEW EMPREENDIMENTOS E CONST LTDA

CNPJ nº 13.185.456/0001-15 INSC. EST nº 12.352.455-5  
 Av. Gomes de Sousa s/n loja altos. Centro Itapecuru Mirim/MA  
 CEP: 65.485-000 Email: engenew@hotmail.com

## ESTADO DO MARANHÃO PREFEITURA MUNICIPAL DE ITAPECURU MIRIM - MA PROPOSTA DE PREÇOS

OBJETO: Serviços de manutenção e adaptação das estradas vicinais da zona rural da região de Entroncamento, Tingidor e Leite do Município de Itapecuru-Mirim/MA.

BANCO DE PREÇOS: SINAPI MARANHÃO FEVEREIRO 2022 DESONERADO  
 BDI: 27.65%  
 ENCARGOS SOCIAIS: 83.87%  
 DATA: 02 DE JUNHO DE 2022.  
 LOCAL: ITAPECURU- MIRIM -MA

Bancos B.D.I. Encargos Sociais  
 SINAPI - 02/2022 - Maranhão 27,65% Desonerado:  
 SICRO3 - 10/2021 - Maranhão Horista: 83,87%  
 SICRO2 - 11/2016 - Maranhão Mensalista: 47,51%

### Composições Analíticas com Preço Unitário

#### Composições Principais

Composição	5502978 SICRO3	Compactação de aterros a 100% do Proctor normal		m²	1.0000000	3,59	3,...	
<b>A</b>	<b>Código Banco</b>	<b>Equipamentos</b>	<b>Quantidade</b>	<b>Utilização</b>		<b>Custo Operacional</b>		<b>Custo Horário</b>
Insumo	E9571 SICRO3	Ca-minhão tanque com capacidade de 10.000 l - 188 kW	1.0000000	Operativa 0.90	Improdutiva 0.10	Operativa 254.9582	Improdutiva 65.3887	236.0013
Insumo	E9518 SICRO3	Gr-de de 24 discos rebocável de D = 60 cm (24")	1.0000000	0.52	0.48	4.1172	2.8672	3.5172
Insumo	E9524 SICRO3	Motoniveladora - 93 kW	1.0000000	0.29	0.71	191.1904	79.6144	111.9714
Insumo	E9685 SICRO3	Ro-o compactador pé de carneiro vibratório autopropelido por pneus de 11,6 t - 82 kW	1.0000000	1.00	0.00	152.2718	64.9072	152.2718
Insumo	E9577 SICRO3	Trator agrícola sobre pneus - 77 kW	1.0000000	0.52	0.48	101.7626	34.1806	69.3232
Custo Horário de Equipamentos =>								573.0849
<b>B</b>	<b>Código Banco</b>	<b>Mão de Obra</b>	<b>Quantidade</b>			<b>Salário Hora</b>		<b>Custo Horário</b>
Insumo	P9824 SICRO3	Se-vente	1.0000000			15.7742		15.7742
Custo Horário da Mão de Obra =>								15.7742
Adc.M.O. - Ferramentas ( 0,0%) =>								0.0000
Custo Horário de Execução =>								588.8591
Fator de Influencia da Chuva - FIC =>								0.0266
Custo do FIC =>								0.0932
Produção de Equipe =>								168.2000
Custo Unitário de Execução =>								3.5099
				MO sem LS =>	0.05	LS =>	0.04 MO com LS =>	0.09
				Valor do BDI =>	0.99	Valor com BDI =>		4.58
3.1	<b>Código Banco</b>	<b>Descrição</b>	<b>Tipo</b>	<b>Und</b>	<b>Quant.</b>	<b>Valor Unit</b>	<b>Total</b>	
Composição	4011209 SICRO3	Regularização do subleito		m²	1.0000000	0,82	0,82	
<b>A</b>	<b>Código Banco</b>	<b>Equipamentos</b>	<b>Quantidade</b>	<b>Utilização</b>		<b>Custo Operacional</b>		<b>Custo Horário</b>
Insumo	E9571 SICRO3	Ca-minhão tanque com capacidade de 10.000 l - 188 kW	2.0000000	Operativa 0.51	Improdutiva 0.49	Operativa 254.9582	Improdutiva 65.3887	324.1383
Insumo	E9518 SICRO3	Gr-de de 24 discos rebocável de D = 60 cm (24")	1.0000000	0.69	0.31	4.1172	2.8672	3.7297
Insumo	E9524 SICRO3	Motoniveladora - 93 kW	1.0000000	0.71	0.29	191.1904	79.6144	158.8334
Insumo	E9762 SICRO3	Ro-o compactador de pneus autopropelido de 27 t - 85 kW	1.0000000	0.96	0.04	168.3081	78.7048	164.7240
Insumo	E9685 SICRO3	Ro-o compactador pé de carneiro vibratório autopropelido por pneus de 11,6 t - 82 kW	1.0000000	1.00	0.00	152.2718	64.9072	152.2718
Insumo	E9577 SICRO3	Trator agrícola sobre pneus - 77 kW	1.0000000	0.69	0.31	101.7626	34.1806	80.8122
Custo Horário de Equipamentos =>								884.5093
<b>B</b>	<b>Código Banco</b>	<b>Mão de Obra</b>	<b>Quantidade</b>			<b>Salário Hora</b>		<b>Custo Horário</b>
Insumo	P9824 SICRO3	Se-vente	1.0000000			15.7742		15.7742
Custo Horário da Mão de Obra =>								15.7742
Adc.M.O. - Ferramentas ( 0,0%) =>								0.0000
Custo Horário de Execução =>								900.2835
Fator de Influencia da Chuva - FIC =>								0.0266
Custo do FIC =>								0.0214
Produção de Equipe =>								1.121.3300
Custo Unitário de Execução =>								0.8029
				MO sem LS =>	0.01	LS =>	0.00 MO com LS =>	0.01
				Valor do BDI =>	0.22	Valor com BDI =>		1.04
3.2	<b>Código Banco</b>	<b>Descrição</b>	<b>Tipo</b>	<b>Und</b>	<b>Quant.</b>	<b>Valor Unit</b>	<b>Total</b>	
Composição	5502985 SICRO3	Limpeza mecanizada da camada vegetal		m²	1.0000000	0,35	0,35	
<b>A</b>	<b>Código Banco</b>	<b>Equipamentos</b>	<b>Quantidade</b>	<b>Utilização</b>		<b>Custo Operacional</b>		<b>Custo Horário</b>
Insumo	E9540 SICRO3	Trator sobre esteiras com lâmina - 127 kW	1.0000000	Operativa 1.00	Improdutiva 0.00	Operativa 194.1282	Improdutiva 71.9180	194.1282
Custo Horário de Equipamentos =>								194.1282

CHARLES HENRIQUE DE ABREU Assinado de forma digital por CHARLES HENRIQUE DE ABREU DUAILIBE:68595972320  
 DUAILIBE:68595972320 Dados: 2022.06.01 17:37:51 -03'00'

MARCOS ANTONIO MAGALHAES Assinado de forma digital por MARCOS ANTONIO MAGALHAES LOPES:37610090387  
 LOPES:37610090387 Dados: 2022.06.02 11:19:50 -03'00'



# ENGENEW EMPREENDIMENTOS E CONST LTDA

CNPJ nº 13.185.456/0001-15 INSC. EST nº 12.352.455-5  
 Av. Gomes de Sousa s/n loja altos, Centro Itapecuru Mirim/MA  
 CEP: 65.485-000 Email: engenew@hotmail.com

## ESTADO DO MARANHÃO PREFEITURA MUNICIPAL DE ITAPECURU MIRIM - MA PROPOSTA DE PREÇOS

OBJETO: Serviços de manutenção e adaptação das estradas vicinais da zona rural da região de Entroncamento, Tingidor e Leite do Município de Itapecuru-Mirim/MA.

BANCO DE PREÇOS: SINAPI MARANHÃO FEVEREIRO 2022 DESONERADO

BDI: 27.65%

ENCARGOS SOCIAIS: 83.87%

DATA: 02 DE JUNHO DE 2022.

LOCAL: ITAPECURU- MIRIM -MA

Bancos B.D.I.  
 SINAPI - 02/2022 - Maranhão 27,65%  
 SICRO3 - 10/2021 - Maranhão  
 SICRO2 - 11/2016 - Maranhão

Encargos Sociais  
 Desonerado:  
 Horista: 83,87%  
 Mensalista: 47,51%

### Composições Analíticas com Preço Unitário

#### Composições Principais

B	Código Banco	Mão de Obra	Quantidade	Salário Hora	Custo Horário		
Insumo	P9824 SICRO3	Servente	1.0000000	15.7742	15.7742		
					Custo Horário da Mão de Obra =>	15.7742	
					Adc.M.O. - Ferramentas ( 0,0%) =>	0.0000	
					Custo Horário de Execução =>	209.9024	
					Fator de Influencia da Chuva - FIC =>	0.0266	
					Custo do FIC =>	0.0090	
					Produção de Equipe =>	622.9500	
					Custo Unitário de Execução =>	0.3369	
					MO sem LS =>	0.01	
					LS =>	0.02	
					MO com LS =>	0.03	
					Valor do BDI =>	0.09	
					Valor com BDI =>	0.44	
3.3	Código Banco	Descrição	Tipo	Und	Quant.	Valor Unit.	Total
Composição	5502986 SICRO3	Expurgo de jazida		m³	1.0000000	1.96	1.96
A	Código Banco	Equipamentos	Quantidade	Utilização	Custo Operacional	Custo Horário	
				Operativa	Improdutiva	Operativa	Improdutiva
Insumo	E9540 SICRO3	Trator sobre esteiras com lâmina - 127 kW	1.0000000	1.00	0.00	194.1282	71.9180
					Custo Horário de Equipamentos =>	194.1282	
B	Código Banco	Mão de Obra	Quantidade	Salário Hora	Custo Horário		
Insumo	P9824 SICRO3	Servente	1.0000000	15.7742	15.7742		
					Custo Horário da Mão de Obra =>	15.7742	
					Adc.M.O. - Ferramentas ( 0,0%) =>	0.0000	
					Custo Horário de Execução =>	209.9024	
					Fator de Influencia da Chuva - FIC =>	0.0266	
					Custo do FIC =>	0.0508	
					Produção de Equipe =>	110.1300	
					Custo Unitário de Execução =>	1.9060	
					MO sem LS =>	0.08	
					LS =>	0.06	
					MO com LS =>	0.14	
					Valor do BDI =>	0.54	
					Valor com BDI =>	2.50	
3.4	Código Banco	Descrição	Tipo	Und	Quant.	Valor Unit.	Total
Composição	4016008 SICRO3	Escavação e carga de material de jazida com trator de 127 kW e carregadeira de 3,4 m³		m³	1.0000000	2.85	2.85
A	Código Banco	Equipamentos	Quantidade	Utilização	Custo Operacional	Custo Horário	
				Operativa	Improdutiva	Operativa	Improdutiva
Insumo	E9511 SICRO3	Carregadeira de pneus com capacidade de 3,40 m³ - 195 kW	1.0000000	1.00	0.00	306.3560	145.0955
Insumo	E9540 SICRO3	Trator sobre esteiras com lâmina - 127 kW	2.0000000	0.86	0.14	194.1282	71.9180
					Custo Horário de Equipamentos =>	660.3935	
B	Código Banco	Mão de Obra	Quantidade	Salário Hora	Custo Horário		
Insumo	P9824 SICRO3	Servente	1.0000000	15.7742	15.7742		
					Custo Horário da Mão de Obra =>	15.7742	
					Adc.M.O. - Ferramentas ( 0,0%) =>	0.0000	
					Custo Horário de Execução =>	676.1677	
					Fator de Influencia da Chuva - FIC =>	0.0266	
					Custo do FIC =>	0.0739	
					Produção de Equipe =>	243.8200	
					Custo Unitário de Execução =>	2.7732	
					MO sem LS =>	0.04	
					LS =>	0.02	
					MO com LS =>	0.06	
					Valor do BDI =>	0.78	
					Valor com BDI =>	3.63	
3.5	Código Banco	Descrição	Tipo	Und	Quant.	Valor Unit.	Total
Composição	5914374 SICRO3	Transporte com caminhão basculante de 10 m³ - rodovia em revestimento primário		tkm	1.0000000	0.69	0.69
A	Código Banco	Equipamentos	Quantidade	Utilização	Custo Operacional	Custo Horário	
				Operativa	Improdutiva	Operativa	Improdutiva

CHARLES HENRIQUE DE ABREU  
 DUAILIBE:68595972320

Assinado de forma digital por CHARLES HENRIQUE DE ABREU DUAILIBE:68595972320  
 Dados: 2022.06.02 09:02:10 -03'00'

MARCOS ANTONIO MAGALHAES  
 LOPES:37610090387

Assinado de forma digital por MARCOS ANTONIO MAGALHAES LOPES:37610090387  
 Dados: 2022.06.02 11:29:08 -03'00'



# ENGENEW EMPREENDIMENTOS E CONST LTDA

CNPJ nº 13.185.456/0001-15 INSC. EST nº 12.352.455-5  
 Av. Gomes de Sousa s/n loja altos, Centro Itapecuru Mirim/MA  
 CEP: 65.485-000 Email: engenew@hotmail.com



## ESTADO DO MARANHÃO PREFEITURA MUNICIPAL DE ITAPECURU MIRIM - MA PROPOSTA DE PREÇOS

OBJETO: Serviços de manutenção e adaptação das estradas vicinais da zona rural da região de Entroncamento, Tingidor e Leite do Município de Itapecuru-Mirim/MA.

BANCO DE PREÇOS: SINAPI MARANHÃO FEVEREIRO 2022 DESONERADO

BDI: 27.65%

ENCARGOS SOCIAIS: 83.87%

DATA: 02 DE JUNHO DE 2022.

LOCAL: ITAPECURU- MIRIM -MA

Bancos	B.D.I.	Encargos Sociais
SINAPI - 02/2022 - Maranhão	27,65%	Desonerado:
SICRO3 - 10/2021 - Maranhão		Horista: 83,87%
SICRO2 - 11/2016 - Maranhão		Mensalista: 47,51%

### Composições Analíticas com Preço Unitário

#### Composições Principais

Insumo	E9579 SICRO3	Caminhão basculante com capacidade de 10 m³ - 188 kW	1.0000000	1.00	0.00	209.6615	61.7225	209.6615	
						Custo Horário de Equipamentos =>		209.6615	
						Custo Horário de Execução =>		209.6615	
						Fator de Influencia da Chuva - FIC =>		0.0266	
						Custo do FIC =>		0.0179	
						Produção de Equipe =>		311.2500	
						Custo Unitário de Execução =>		0.6736	
				MO sem LS =>	0.00	LS =>	0.00	MO com LS =>	0.00
				Valor do BDI =>	0.19	Valor com BDI =>		0.88	

4.1	Código Banco	Descrição	Tipo	Und	Quant.	Valor Unit	Total	
Composição	0804021 SICRO3	Corpo de BSTC D = 0,60 m PA1 - areia, brita e pedra de mão comerciais		m	1.0000000	291.54	291.54	
A	Código Banco	Equipamentos	Quantidade	Utilização	Custo Operacional	Custo Horário		
				Operativa	Improdutiva	Operativa	Improdutiva	
Insumo	E9686 SICRO3	Caminhão carroceria com guindauto com capacidade de 20 t.m - 136 kW	1.0000000	1.00	0.00	237.0117	89.3071	
						Custo Horário de Equipamentos =>		237.0117

B	Código Banco	Mão de Obra	Quantidade	Salário Hora	Custo Horário	
Insumo	P9824 SICRO3	Servente	3.0000000	15.7742	47.3226	
					Custo Horário da Mão de Obra =>	47.3226
					Adc.M.O. - Ferramentas ( 0,0%) =>	0.0000
					Custo Horário de Execução =>	284.3343
					Fator de Influencia da Chuva - FIC =>	0.0000
					Custo do FIC =>	0.0000
					Produção de Equipe =>	6.2250
					Custo Unitário de Execução =>	45.6761

C	Banco Código	Material	Quantidade	Unidade	Preço Unitário	Custo Horário	
Insumo	SICRO3 M2167	Tubo de concreto armado PA1 - D = 0,60 m	1.0000000	m	151.6164	151.6164	
					Custo Total do Material =>		151.6164

D	Banco Código	Atividades Auxiliares	Quantidade	Unidade	Preço Unitário	Custo Horário	
Atividade Auxiliar	SICRO3 1108671	Argamassa de cimento e areia 1:4 - confecção em betoneira e lançamento manual - areia comercial	0.0043000	m³	332.9300	1.4316	
Atividade Auxiliar	SICRO3 1108185	Concreto ciclópico fck = 20 MPa - confecção em betoneira e lançamento manual - areia, brita e pedra de mão comerciais	0.2250000	m³	262.5800	59.0805	
Atividade Auxiliar	SICRO3 3183302	Fôrmas de tábuas de pinho para dispositivos de drenagem - utilização de 3 vezes - confecção, instalação e retirada	0.6000000	m²	56.2300	33.7380	
					Custo Total das Atividades =>		94.2501

F	Banco Insumo	Momento de Transporte	Quantidade	Unidade	Distância Média de Transporte (DMT)	Custo Horário			
					LN	RP	P		
Momento de Transporte	SICRO3 M2167	Tubo de concreto armado PA1 - D = 0,60 m - Caminhão carroceria com guindauto com capacidade de 20 t.m - 136 kW	0.3540000	km	5914584	5914599	5914614		
					0,000	0,000	0,000		
					R\$ 2,07	R\$ 1,66	R\$ 1,34		
					Custo Total dos Tempos Fixos =>		0.0000		
				MO sem LS =>	20.17	LS =>	16.91	MO com LS =>	37.08
				Valor do BDI =>	80.61	Valor com BDI =>		372.15	

4.2	Código Banco	Descrição	Tipo	Und	Quant.	Valor Unit	Total	
Composição	0804030 SICRO3	Corpo de BSTC D = 0,80 m PA2 - areia extraída e brita e pedra de mão produzidas		m	1.0000000	488.96	488.96	
A	Código Banco	Equipamentos	Quantidade	Utilização	Custo Operacional	Custo Horário		
				Operativa	Improdutiva	Operativa	Improdutiva	
Insumo	E9686 SICRO3	Caminhão carroceria com guindauto com capacidade de 20 t.m - 136 kW	1.0000000	1.00	0.00	237.0117	89.3071	
						Custo Horário de Equipamentos =>		237.0117

B	Código Banco	Mão de Obra	Quantidade	Salário Hora	Custo Horário
Insumo	P9824 SICRO3	Servente	3.0000000	15.7742	47.3226

CHARLES HENRIQUE DE ABREU  
 DUAILIBE:68595972320  
 Assinado de forma digital por CHARLES HENRIQUE DE ABREU DUAILIBE:68595972320  
 Dados: 2022.06.02 09:03:10 -03'00'

MARCOS ANTONIO MAGALHAES  
 LOPES:37610090387  
 Assinado de forma digital por MARCOS ANTONIO MAGALHAES LOPES:37610090387  
 Dados: 2022.06.02 11:29:54 -03'00'





# ENGENEW EMPREENDIMENTOS E CONST LTDA

CNPJ nº 13.185.456/0001-15 INSC - EST nº 12.352.455-5  
Av. Gomes de Sousa s/n loja altos, Centro Itapecuru Mirim/MA  
CEP: 65.485-000 Email: engenew@hotmail.com

## ESTADO DO MARANHÃO PREFEITURA MUNICIPAL DE ITAPECURU MIRIM - MA PROPOSTA DE PREÇOS

OBJETO: Serviços de manutenção e adaptação das estradas vicinais da zona rural da região de Entroncamento, Tingidor e Leite do Município de Itapecuru-Mirim/MA.

BANCO DE PREÇOS: SINAPI MARANHÃO FEVEREIRO 2022 DESONERADO  
BDI: 27.65%  
ENCARGOS SOCIAIS: 83.87%  
DATA: 02 DE JUNHO DE 2022.  
LOCAL: ITAPECURU- MIRIM -MA

Bancos B.D.I.  
SINAPI - 02/2022 - Maranhão 27,65%  
SICRO3 - 10/2021 - Maranhão  
SICRO2 - 11/2016 - Maranhão

Encargos Sociais  
Desonerado:  
Horista: 83,87%  
Mensalista: 47,51%

### Composições Analíticas com Preço Unitário

### Composições Principais

						Custo Horário da Mão de Obra =>	47,3226
						Adc.M.O. - Ferramentas ( 0,0%) =>	0,0000
						Custo Horário de Execução =>	284,3343
						Fator de Influencia da Chuva - FIC =>	0,0000
						Custo do FIC =>	0,0000
						Produção de Equipe =>	4,1500
						Custo Unitário de Execução =>	68,5143
C	Banco	Código	Material	Quantidade	Unidade	Preço Unitário	Custo Horário
Insumo	SICRO3	M2172	Tubo de concreto armado PA2 - D = 0,80 m	1,0000000	m	314,5319	314,5319
						Custo Total do Material =>	314,5319
D	Banco	Código	Atividades Auxiliares	Quantidade	Unidade	Preço Unitário	Custo Horário
Atividade Auxiliar	SICRO3	1109670	Argamassa de cimento e areia 1:4 - confecção em betoneira e lançamento manual - areia extraída	0,0055000	m³	278,5800	1,5322
Atividade Auxiliar	SICRO3	1106164	Concreto ciclópico fck = 20 MPa - confecção em betoneira e lançamento manual - areia extraída, brita e pedra de mão produzidas	0,3080000	m³	211,0990	65,0157
Atividade Auxiliar	SICRO3	3103302	Fôrmas de tábuas de pinho para dispositivos de drenagem - utilização de 3 vezes - confecção, instalação e retirada	0,7000000	m²	56,2300	39,3610
						Custo Total das Atividades =>	105,9089
F	Banco	Insumo	Momento de Transporte	Quantidade	Unidade	Distância Média de Transporte (DMT)	Custo Horário
Momento de Transporte	SICRO3	M2172	Tubo de concreto armado PA2 - D = 0,80 m - Caminhão carroceria com guindauto com capacidade de 20 t.m - 136 kW	0,5446200	tkm	LN 5914584 RP 5914599 P 5914614 R\$ 2,07 R\$ 1,66 R\$ 1,34	0,0000
						Custo Total dos Tempos Fixos =>	0,0000
						MO sem LS =>	26,46
						LS =>	22,19
						MO com LS =>	48,65
						Valor do BDI =>	135,19
						Valor com BDI =>	624,15
4.3	Código Banco	Descrição	Tipo	Und	Quant.	Valor Unit.	Total
Composição	0804037 SICRO3	Corpo de BSTC D = 1,00 m PA1 - areia, brita e pedra de mão comerciais		m	1,0000000	638,22	638,22
A	Código Banco	Equipamentos	Quantidade	Utilização	Custo Operacional	Custo Horário	
Insumo	E9686 SICRO3	Caminhão carroceria com guindauto com capacidade de 20 t.m - 136 kW	1,0000000	Operativa 1,00 Improdutiva 0,00	Operativa 237,0117 Improdutiva 89,3071	237,0117	237,0117
						Custo Horário de Equipamentos =>	237,0117
B	Código Banco	Mão de Obra	Quantidade		Salário Hora	Custo Horário	
Insumo	P9824 SICRO3	Servente	3,0000000		15,7742	47,3226	
						Custo Horário da Mão de Obra =>	47,3226
						Adc.M.O. - Ferramentas ( 0,0%) =>	0,0000
						Custo Horário de Execução =>	284,3343
						Fator de Influencia da Chuva - FIC =>	0,0000
						Custo do FIC =>	0,0000
						Produção de Equipe =>	3,1125
						Custo Unitário de Execução =>	91,3524
C	Banco	Código	Material	Quantidade	Unidade	Preço Unitário	Custo Horário
Insumo	SICRO3	M2175	Tubo de concreto armado PA1 - D = 1,00 m	1,0000000	m	393,8778	393,8778
						Custo Total do Material =>	393,8778
D	Banco	Código	Atividades Auxiliares	Quantidade	Unidade	Preço Unitário	Custo Horário
Atividade Auxiliar	SICRO3	1109671	Argamassa de cimento e areia 1:4 - confecção em betoneira e lançamento manual - areia comercial	0,0073500	m³	332,9300	2,4470
Atividade Auxiliar	SICRO3	1106165	Concreto ciclópico fck = 20 MPa - confecção em betoneira e lançamento manual - areia, brita e pedra de mão comercial	0,4020000	m³	262,5800	105,5572
Atividade Auxiliar	SICRO3	3103302	Fôrmas de tábuas de pinho para dispositivos de drenagem - utilização de 3 vezes - confecção, instalação e retirada	0,8000000	m²	56,2300	44,9840
						Custo Total das Atividades =>	152,9882

CHARLES HENRIQUE DE  
ABREU DUAILIBE:68595972320

Assinado de forma digital por CHARLES  
HENRIQUE DE ABREU DUAILIBE:68595972320  
Dados: 2022.06.02 09:03:38 -03'00'

MARCOS ANTONIO  
MAGALHAES  
LOPES:37610090387

Assinado de forma digital por MARCOS  
ANTONIO MAGALHAES  
LOPES:37610090387  
Dados: 2022.06.02 11:31:03 -03'00'



# ENGENEW EMPREENDIMENTOS E CONST LTDA

CNPJ nº 13.185.456/0001-15 INSC. EST nº 12.352.455-5  
Av. Gomes de Sousa s/n loja altos, Centro Itapecuru Mirim/MA  
CEP: 65.485-000 Email: engenew@hotmail.com

## ESTADO DO MARANHÃO PREFEITURA MUNICIPAL DE ITAPECURU MIRIM - MA PROPOSTA DE PREÇOS

OBJETO: Serviços de manutenção e adaptação das estradas vicinais da zona rural da região de Entroncamento, Tingidor e Leite do Município de Itapecuru-Mirim/MA.

BANCO DE PREÇOS: SINAPI MARANHÃO FEVEREIRO 2022 DESONERADO

BDI: 27.65%

ENCARGOS SOCIAIS: 83.87%

DATA: 02 DE JUNHO DE 2022.

LOCAL: ITAPECURU- MIRIM -MA

Bancos B.D.I.  
SINAPI - 02/2022 - Maranhão 27,65%  
SICRO3 - 10/2021 - Maranhão  
SICRO2 - 11/2016 - Maranhão

Encargos Sociais  
Desonerado:  
Horista: 83,87%  
Mensalista: 47,51%

### Composições Analíticas com Preço Unitário

#### Composições Principais

F	Banco Insumo	Momento de Transporte	Quantidade	Unidade	Distância Média de Transporte (DMT)			Custo Horário
					LN	RP	P	
Momento de Transporte	SICRO3 M2175	Tubo de concreto armado PA1 - D = 1,00 m - Caminhão carroceria com guindauto com capacidade de 20 Lm - 135 KW	0,7866700	tkm	5914584 0,000 R\$ 2,07	5914599 0,000 R\$ 1,66	5914614 0,000 R\$ 1,34	0,0000
Custo Total dos Tempos Fixos =>								0,0000
MO sem LS =>				31,83	LS =>		26,69 MO com LS =>	58,52
Valor do BDI =>				176,46	Valor com BDI =>			814,68

4.4	Código Banco	Descrição	Tipo	Und	Quant.	Valor Unit	Total
Composição	0804099 SICRO3	Boca de BSTC D = 0,60 m - esconsidade 45° - areia e brita comerciais - alas retas		un	1,0000000	588,24	588,24
Custo Horário de Execução =>							0,0000
Fator de Influencia da Chuva - FIC =>							0,0000
Custo do FIC =>							0,0000
Produção de Equipe =>							1,0000
Custo Unitário de Execução =>							0,0000

D	Banco Código	Atividades Auxiliares	Quantidade	Unidade	Preço Unitário	Custo Horário		
Atividade Auxiliar	SICRO3 1107892	Concreto fck = 20 MPa - confecção em betoneira e lançamento manual - areia e brita comerciais	0,9420000	m³	317,6400	299,2169		
Atividade Auxiliar	SICRO3 3103302	Fôrmas de tábuas de pinho para dispositivos de drenagem - utilização de 3 vezes - confecção, instalação e retirada	5,1400000	m²	56,2300	289,0222		
Custo Total das Atividades =>						588,2391		
MO sem LS =>				118,41	LS =>		99,31 MO com LS =>	217,72
Valor do BDI =>				162,64	Valor com BDI =>			750,88

4.5	Código Banco	Descrição	Tipo	Und	Quant.	Valor Unit	Total
Composição	0804101 SICRO3	Boca de BSTC D = 0,80 m - esconsidade 0° - areia e brita comerciais - alas retas		un	1,0000000	898,31	898,31
Custo Horário de Execução =>							0,0000
Fator de Influencia da Chuva - FIC =>							0,0000
Custo do FIC =>							0,0000
Produção de Equipe =>							1,0000
Custo Unitário de Execução =>							0,0000

D	Banco Código	Atividades Auxiliares	Quantidade	Unidade	Preço Unitário	Custo Horário		
Atividade Auxiliar	SICRO3 1107892	Concreto fck = 20 MPa - confecção em betoneira e lançamento manual - areia e brita comerciais	1,6190000	m³	317,6400	514,2592		
Atividade Auxiliar	SICRO3 3103302	Fôrmas de tábuas de pinho para dispositivos de drenagem - utilização de 3 vezes - confecção, instalação e retirada	6,6300000	m²	56,2300	384,0509		
Custo Total das Atividades =>						898,3101		
MO sem LS =>				166,08	LS =>		139,29 MO com LS =>	305,37
Valor do BDI =>				248,38	Valor com BDI =>			1,146,69

4.6	Código Banco	Descrição	Tipo	Und	Quant.	Valor Unit	Total
Composição	0804120 SICRO3	Boca de BSTC D = 1,00 m - esconsidade 0° - areia extraída e brita produzida - alas retas		un	1,0000000	1,212,05	1,212,05
Custo Horário de Execução =>							0,0000
Fator de Influencia da Chuva - FIC =>							0,0000
Custo do FIC =>							0,0000
Produção de Equipe =>							1,0000
Custo Unitário de Execução =>							0,0000

D	Banco Código	Atividades Auxiliares	Quantidade	Unidade	Preço Unitário	Custo Horário		
Atividade Auxiliar	SICRO3 1107891	Concreto fck = 20 MPa - confecção em betoneira e lançamento manual - areia extraída e brita produzida	2,5140000	m³	265,6100	667,7435		
Atividade Auxiliar	SICRO3 3103302	Fôrmas de tábuas de pinho para dispositivos de drenagem - utilização de 3 vezes - confecção, instalação e retirada	9,8800000	m²	56,2300	544,3064		
Custo Total das Atividades =>						1,212,0499		
MO sem LS =>				244,86	LS =>		205,37 MO com LS =>	450,23

CHARLES HENRIQUE DE ABREU  
DUAILIBE:68595972320

Assinado de forma digital por CHARLES HENRIQUE DE ABREU  
DUAILIBE:68595972320  
Dados: 2022.06.02 09:03:58 -03'00'

MARCOS ANTONIO MAGALHAES LOPES:37610090387

Assinado de forma digital por MARCOS ANTONIO MAGALHAES LOPES:37610090387  
Dados: 2022.06.02 11:31:45 -03'00'



# ENGENEW EMPREENDIMENTOS E CONST LTDA

CNPJ nº 13.185.456/0001-15 INSC. EST nº 12.352.455-5  
 Av. Gomes de Sousa s/n loja altos, Centro Itapecuru Mirim/MA  
 CEP: 65.485-000 Email: engenew@hotmail.com

## ESTADO DO MARANHÃO PREFEITURA MUNICIPAL DE ITAPECURU MIRIM - MA PROPOSTA DE PREÇOS

OBJETO: Serviços de manutenção e adaptação das estradas vicinais da zona rural da região de Entroncamento, Tingidor e Leite do Município de Itapecuru-Mirim/MA.

BANCO DE PREÇOS: SINAPI MARANHÃO FEVEREIRO 2022 DESONERADO  
 BDI: 27,65%  
 ENCARGOS SOCIAIS: 83,87%  
 DATA: 02 DE JUNHO DE 2022.  
 LOCAL: ITAPECURU- MIRIM -MA

Bancos B.D.I. Encargos Sociais  
 SINAPI - 02/2022 - Maranhão 27,65% Desonerado:  
 SICRO3 - 10/2021 - Maranhão Horista: 83,87%  
 SICRO2 - 11/2016 - Maranhão Mensalista: 47,51%

### Composições Analíticas com Preço Unitário

#### Composições Principais

		Valor do BDI =>		335.13		Valor com BDI =>		1.547.18		
4.7	Código Banco	Descrição	Tipo	Und	Quant.	Valor Unit	Total			
Composição	0804053 SICRO3	Corpo de BSTC D = 1,50 m PA1 - areia, brita e pedra de mão comerciais		m	1,0000000	1,177.30	1,177.30			
A	Código Banco	Equipamentos	Quantidade:	Utilização Operativa	Improdutiva	Custo Operacional Operativa	Improdutiva	Custo Horário		
Insumo	E9686 SICRO3	Caminhão carroceria com guindauto com capacidade de 20 t.m - 136 kW	1,0000000	1,00	0,00	237,0117	89,3071	237,0117		
							Custo Horário de Equipamentos =>			237,0117
B	Código Banco	Mão de Obra	Quantidade:			Salário Hora	Custo Horário			
Insumo	P9824 SICRO3	Servente	3,0000000			15,7742	47,3226			
							Custo Horário da Mão de Obra =>			47,3226
							Adc.M.O. - Ferramentas ( 0,0%) =>			0,0000
							Custo Horário de Execução =>			284,3343
							Fator de Influencia da Chuva - FIC =>			0,0000
							Custo do FIC =>			0,0000
							Produção de Equipe =>			1,9154
							Custo Unitário de Execução =>			148,4480
C	Banco Código	Material	Quantidade	Unidade	Preço Unitário		Custo Horário			
Insumo	SICRO3 M2183	Tubo de concreto armado PA1 - D = 1,50 m	1,0000000	m	796,4694		796,4694			
							Custo Total do Material =>			796,4694
D	Banco Código	Atividades Auxiliares	Quantidade	Unidade	Preço Unitário		Custo Horário			
Atividade Auxiliar	SICRO3 1196571	Argamassa de cimento e areia 1:4 - confecção em betoneira e lançamento manual - areia comercial	0,0211700	m³	332,9300		7,0481			
Atividade Auxiliar	SICRO3 1108165	Concreto ciclópico fck = 20 MPa - confecção em betoneira e lançamento manual - areia, brita e pedra de mão comerciais	0,6440000	m³	262,5800		169,1015			
Atividade Auxiliar	SICRO3 3103302	Fôrmas de tábuas de pinho para dispositivos de drenagem - utilização de 3 vezes - confecção, instalação e retirada	1,0000000	m²	56,2300		56,2300			
							Custo Total das Atividades =>			232,3796
F	Banco Insumo	Momento de Transporte	Quantidade	Unidade	Distância Média de Transporte (DMT)		Custo Horário			
Momento de Transporte	SICRO3 M2183	Tubo de concreto armado PA1 - D = 1,50 m - Caminhão carroceria com guindauto com capacidade de 20 t.m - 136 kW	1,7700000	tkm	LN	RP	P	0,0000		
					5914584	5914599	5914614			
					0,000	0,000	0,000			
					R\$ 2,07	R\$ 1,86	R\$ 1,34			
							Custo Total dos Tempos Fixos =>			0,0000
				MO sem LS =>	46,13	LS =>	38,70	MO com LS =>	84,83	
							Valor do BDI =>			325,52
							Valor com BDI =>			1.502,82
4.8	Código Banco	Descrição	Tipo	Und	Quant.	Valor Unit	Total			
Composição	0804161 SICRO3	Boca de BSTC D = 1,50 m - esconidade 0° - areia e brita comerciais - alas retas		un	1,0000000	3,207,06	3,207,06			
							Custo Horário de Execução =>			0,0000
							Fator de Influencia da Chuva - FIC =>			0,0000
							Custo do FIC =>			0,0000
							Produção de Equipe =>			1,0000
							Custo Unitário de Execução =>			0,0000
D	Banco Código	Atividades Auxiliares	Quantidade	Unidade	Preço Unitário		Custo Horário			
Atividade Auxiliar	SICRO3 1107892	Concreto fck = 20 MPa - confecção em betoneira e lançamento manual - areia e brita comerciais	6,4870000	m³	317,8400		2,060,5307			
Atividade Auxiliar	SICRO3 3103302	Fôrmas de tábuas de pinho para dispositivos de drenagem - utilização de 3 vezes - confecção, instalação e retirada	20,3900000	m²	56,2300		1,146,5297			
							Custo Total das Atividades =>			3,207,0604
				MO sem LS =>	535,16	LS =>	448,83	MO com LS =>	983,99	
							Valor do BDI =>			886,75
							Valor com BDI =>			4.093,81
5.1	Código Banco	Descrição	Tipo	Und	Quant.	Valor Unit	Total			
Composição	CP3 Próprio	Reparação de danos físicos ao meio ambiente	PRELIMINARES	m²	1,0000000	0,07	0,07			

CHARLES HENRIQUE DE ABREU  
 DUAILIBE:68595972320

Assinado de forma digital por CHARLES HENRIQUE DE ABREU DUAILIBE:68595972320  
 Dados: 2022.06.02 09:04:21 -03'00'

MARCOS ANTONIO MAGALHAES  
 LOPES:37610090387

Assinado de forma digital por MARCOS ANTONIO MAGALHAES LOPES:37610090387  
 Dados: 2022.06.02 11:33:20 -03'00'





**ENGENEW**  
EMPREENHIMENTOS E CONSTRUÇÕES LTDA.

# ENGENEW EMPREENHIMENTOS E CONST LTDA

CNPJ nº 13.185.456/0001-15 INSC. EST nº 12.352.455-5  
Av. Gomes de Sousa s/n loja altos, Centro Itapecuru Mirim/MA  
CEP: 65.485-000 Email: engenew@hotmail.com

## ESTADO DO MARANHÃO PREFEITURA MUNICIPAL DE ITAPECURU MIRIM - MA PROPOSTA DE PREÇOS

OBJETO: Serviços de manutenção e adaptação das estradas vicinais da zona rural da região de Entroncamento, Tingidor e Leite do Município de Itapecuru-Mirim/MA.

BANCO DE PREÇOS: SINAPI MARANHÃO FEVEREIRO 2022 DESONERADO

BDI: 27.65%

ENCARGOS SOCIAIS: 83.87%

DATA: 02 DE JUNHO DE 2022.

LOCAL: ITAPECURU- MIRIM -MA

Bancos B.D.I.  
SINAPI - 02/2022 - Maranhão 27,65%  
SICRO3 - 10/2021 - Maranhão  
SICRO2 - 11/2016 - Maranhão

Encargos Sociais  
Desonerado:  
Horista: 83,87%  
Mensalista: 47,51%

### Composições Analíticas com Preço Unitário

#### Composições Principais

Composição Auxiliar	Código Banco	Descrição	CHOR - CUSTOS HORÁRIOS DE MÁQUINAS E EQUIPAMENTOS SEDI - SERVIÇOS DIVERSOS	CHP	Quant.	Valor Unit	Total
5851 SINAPI		TRATOR DE ESTEIRAS, POTÊNCIA 150 HP, PESO OPERACIONAL 16.7 T, COM RODA MOTRIZ ELEVADA E LÂMINA 3,19 M3 - CHP DIURNO. AF. 06/2014			0.0001500	198,74	0,00
88316 SINAPI		SERVEnte COM ENCARGOS COMPLEMENTARES		H	0.0040000	13,40	0,05
			MO sem LS =>	0.02	LS =>	0.02 MO com LS =>	0,04
			Valor do BDI =>	0.01	Valor com BDI =>		0,08
5.2	Código Banco	Descrição	Tipo	Und	Quant.	Valor Unit	Total
Composição	CP4 Próprio	Elaboração de Projeto Executivo	SERT - SERVIÇOS TÉCNICOS	UN	1.0000000	25.651,55	25.651,55
Composição Auxiliar	98779 SINAPI	ENGENHEIRO CIVIL DE OBRA SENIOR COM ENCARGOS COMPLEMENTARES	SEDI - SERVIÇOS DIVERSOS	H	70.0000000	124,44	8.710,80
Composição Auxiliar	100305 SINAPI	ENGENHEIRO CIVIL JUNIOR COM ENCARGOS COMPLEMENTARES	SEDI - SERVIÇOS DIVERSOS	H	100.0000000	81,44	8.144,00
Composição Auxiliar	88597 SINAPI	DESENHISTA DETALHISTA COM ENCARGOS COMPLEMENTARES	SEDI - SERVIÇOS DIVERSOS	H	88.0000000	30,58	2.448,40
Composição Auxiliar	90781 SINAPI	TOPOGRAFO COM ENCARGOS COMPLEMENTARES	SEDI - SERVIÇOS DIVERSOS	H	50.0000000	21,88	1.094,00
Composição Auxiliar	88253 SINAPI	AUXILIAR DE TOPOGRAFO COM ENCARGOS COMPLEMENTARES	SEDI - SERVIÇOS DIVERSOS	H	60.0000000	9,78	586,80
Composição Auxiliar	88255 SINAPI	AUXILIAR TÉCNICO DE ENGENHARIA COM ENCARGOS COMPLEMENTARES	SEDI - SERVIÇOS DIVERSOS	H	50.0000000	19,12	956,00
Composição Auxiliar	92138 SINAPI	CAMINHONETE COM MOTOR A DIESEL, POTÊNCIA 180 CV, CABINE DUPLA, 4X4 - CHP DIURNO. AF. 11/2015	CHOR - CUSTOS HORÁRIOS DE MÁQUINAS Equipamento	CHP	45.0000000	72,85	3.278,25
Insumo	E9507 SICRO3	Plotadora de recorte com computador e programa computacional		UN	20.0000000	9,53	190,64
Insumo	E9553 SICRO3	Estação total eletrônica com alcance máximo de 3.000 m	Equipamento	UN	60.0000000	4,08	244,66
			MO sem LS =>	11.902,81	LS =>	9.982,89 MO com LS =>	21.885,70
			Valor do BDI =>	7.092,65	Valor com BDI =>		32.744,20

#### Composições Auxiliares

Composição	Código Banco	Descrição	Tipo	Und	Quant.	Valor Unit	Total	
Composição	5915407 SICRO3	Carga, manobra e descarga de agregados ou solos em caminhão basculante de 10 m³ - carga com carregadeira de 3,40 m³ edescarga livre		t	1.0000000	1,91	1,91	
A	Código Banco	Equipamentos	Quantidade	Utilização Operativa	Improdutiva	Custo Operacional Operativa	Improdutiva	Custo Horário
Insumo	E9579 SICRO3	Caminhão basculante com capacidade de 10 m³ - 188 kW	3.0000000	0.86	0.14	209.6615	61.7225	566.8501
Insumo	E9511 SICRO3	Carregadeira de pneus com capacidade de 3,40 m³ - 195 kW	1.0000000	1.00	0.00	306.3560	145.0955	306.3560

CHARLES HENRIQUE DE ABREU  
DUAILIBE:68595972320

Assinado de forma digital por CHARLES HENRIQUE DE ABREU DUAILIBE:68595972320  
Dados: 2022.06.02 09:04:44 -03'00'

							Custo Horário de Equipamentos =>	873.2061
							Custo Horário de Execução =>	873.2061
							Fator de Influencia da Chuva - FIC =>	0.0000
							Custo do FIC =>	0.0000
							Produção de Equipe =>	457.1600
							Custo Unitário de Execução =>	1.9101
			MO sem LS =>	0.00	LS =>	0.00 MO com LS =>	0.00	
			Valor do BDI =>	0.52	Valor com BDI =>		2.43	
Composição	Código Banco	Descrição	Tipo	Und	Quant.	Valor Unit	Total	
Composição	5914647 SICRO3	Carga, manobra e descarga de agregados ou solos em caminhão basculante de 10 m³ - carga com carregadeira de 3,40 m³(exclusa) e descarga livre		t	1.0000000	1,24	1,24	
A	Código Banco	Equipamentos	Quantidade	Utilização Operativa	Improdutiva	Custo Operacional Operativa	Improdutiva	Custo Horário
Insumo	E9579 SICRO3	Caminhão basculante com capacidade de 10 m³ - 188 kW	3.0000000	0.86	0.14	209.6615	61.7225	566.8501
							Custo Horário de Equipamentos =>	566.8501
							Custo Horário de Execução =>	566.8501
							Fator de Influencia da Chuva - FIC =>	0.0000
							Custo do FIC =>	0.0000
							Produção de Equipe =>	457.1600
							Custo Unitário de Execução =>	1.2399
			MO sem LS =>	0.00	LS =>	0.00 MO com LS =>	0.00	

MARCOS ANTONIO MAGALHAES  
LOPES:37610090387

Assinado de forma digital por MARCOS ANTONIO MAGALHAES LOPES:37610090387  
Dados: 2022.06.02 11:34:24 -03'00'



ENGENEW EMPREENDIMENTOS E CONSTR LTDA

CNPJ nº 13.185.456/0001-15 INSC. EST nº 12.352.455-5
Av. Gomes de Sousa s/n loja altos, Centro Itapecuru Mirim/MA
CEP: 65.485-000 Email: engenew@hotmail.com

ESTADO DO MARANHÃO
PREFEITURA MUNICIPAL DE ITAPECURU MIRIM - MA
PROPOSTA DE PREÇOS

OBJETO: Serviços de manutenção e adaptação das estradas vicinais da zona rural da região de Entroncamento, Tingidor e Leite do Município de Itapecuru-Mirim/MA.

BANCO DE PREÇOS: SINAPI MARANHÃO FEVEREIRO 2022 DESONERADO
BDI: 27.65%
ENCARGOS SOCIAIS: 83.87%
DATA: 02 DE JUNHO DE 2022.
LOCAL: ITAPECURU- MIRIM -MA

Bancos B.D.I. Encargos Sociais
SINAPI - 02/2022 - Maranhão 27,65% Desonerado:
SICRO3 - 10/2021 - Maranhão Horista: 83,87%
SICRO2 - 11/2016 - Maranhão Mensalista: 47,51%

Composições Analíticas com Preço Unitário

Composições Principais

Table with columns: Código Banco, Descrição, Tipo, Und, Quant., Valor Unit, Total. Row 1: 1106164 SICRO3 Concreto ciclópico fck = 20 MPa - confecção em betoneira e lançamento manual - areia extraída, brita e pedra de mão produzidas.

CHARLES HENRIQUE DE ABREU Assinado de forma digital por CHARLES HENRIQUE DE ABREU DUAILIBE:68595972320
DUAILIBE:68595972320 Dados: 2022.06.02 09:05:09 -03'00'

Table with columns: Banco Código, Atividades Auxiliares, Quantidade, Unidade, Preço Unitário, Custo Horário. Rows for D: Concreto fck = 20 MPa - confecção em betoneira e lançamento manual - areia extraída e brita produzida; Rachão ou pedra de mão produzida.

Table with columns: Banco Insumo, Tempos Fixos, Código, Quantidade, Unidade, Preço Unitário, Custo Horário. Row for E: Carga, manobra e descarga de agregados ou solos em caminhão basculante de 10 m³ - carga com carregadeira de 3.40 m³ edecarga livre.

Table with columns: Código Banco, Descrição, Tipo, Und, Quant., Valor Unit, Total. Rows for Composition: AJUDANTE DE CARPINTEIRO COM ENCARGOS COMPLEMENTARES; Composition Auxiliar: CURSO DE CAPACITAÇÃO PARA AJUDANTE DE CARPINTEIRO (ENCARGOS COMPLEMENTARES) - HORISTA; Insumo: ALIMENTAÇÃO - HORISTA (COLETADO CAIXA); Insumo: CARPINTEIRO AUXILIAR (HORISTA); Insumo: EPI - FAMÍLIA CARPINTEIRO DE FORMAS - HORISTA (ENCARGOS COMPLEMENTARES - COLETADO CAIXA); Insumo: EXAMES - HORISTA (COLETADO CAIXA); Insumo: FERRAMENTAS - FAMÍLIA CARPINTEIRO DE FORMAS - HORISTA (ENCARGOS COMPLEMENTARES - COLETADO CAIXA); Insumo: SEGURO - HORISTA (COLETADO CAIXA); Insumo: TRANSPORTE - HORISTA (COLETADO CAIXA).

Table with columns: Código Banco, Descrição, Tipo, Und, Quant., Valor Unit, Total. Rows for Composition: ALVENARIA DE EMBASAMENTO COM BLOCO ESTRUTURAL DE CONCRETO, DE 14X19X29CM E ARGAMASSA DE ASSENTAMENTO COM PREPARO EM BETONEIRA, AF\_05/2020; Composition Auxiliar: ARGAMASSA TRAÇO 1:2:8 (EM VOLUME DE CIMENTO, CAL E AREIA MÉDIA ÚMIDA) PARA EMBOÇO/MASSA ÚNICA/ASSENTAMENTO DE ALVENARIA DE VEDAÇÃO, PREPARO MECÂNICO COM BETONEIRA 400 L, AF\_08/2019; Composition Auxiliar: PEDREIRO COM ENCARGOS COMPLEMENTARES; Composition Auxiliar: SERVENTE COM ENCARGOS COMPLEMENTARES; Insumo: BLOCO DE CONCRETO ESTRUTURAL 14 X 19 X 29 CM, FBK 6 MPA (NBR 6136).

Table with columns: Código Banco, Descrição, Tipo, Und, Quant., Valor Unit, Total. Row for Composition: APLICAÇÃO MANUAL DE PINTURA COM TINTA LÁTEX ACRÍLICA EM PAREDES, DUAS DEMÃO, AF\_06/2014.

MARCOS ANTONIO MAGALHAES Assinado de forma digital por MARCOS ANTONIO MAGALHAES LOPES:37610090387
LOPES:37610090387 Dados: 2022.06.02 11:35:28 -03'00'



# ENGENEW EMPREENDIMENTOS E CONST LTDA

CNPJ nº 13.185.456/0001-15 INSC. EST nº 12.352.455-5  
Av. Gomes de Sousa s/n loja altos, Centro Itapecuru Mirim/MA  
CEP: 65.485-000 Email: engenew@hotmail.com

## ESTADO DO MARANHÃO PREFEITURA MUNICIPAL DE ITAPECURU MIRIM - MA PROPOSTA DE PREÇOS

OBJETO: Serviços de manutenção e adaptação das estradas vicinais da zona rural da região de Entroncamento, Tingidor e Leite do Município de Itapecuru-Mirim/MA.

BANCO DE PREÇOS: SINAPI MARANHÃO FEVEREIRO 2022 DESONERADO

BDI: 27.65%

ENCARGOS SOCIAIS: 83.87%

DATA: 02 DE JUNHO DE 2022.

LOCAL: ITAPECURU- MIRIM -MA

Bancos B.D.I.  
SINAPI - 02/2022 - Maranhão 27,65%  
SICRO3 - 10/2021 - Maranhão  
SICRO2 - 11/2016 - Maranhão

Encargos Sociais  
Desonerado:  
Horista: 83,87%  
Mensalista: 47,51%

### Composições Analíticas com Preço Unitário

#### Composições Principais

Composição	Código Banco	Descrição	Tipo	Und	Quant.	Valor Unit	Total	
Composição Auxiliar	88316 SINAPI	SERVENTE COM ENCARGOS COMPLEMENTARES	SEDI - SERVIÇOS DIVERSOS	H	0.0690000	13.40	0.92	
Composição Auxiliar	88310 SINAPI	PINTOR COM ENCARGOS COMPLEMENTARES	SEDI - SERVIÇOS DIVERSOS	H	0.1870000	18.30	3.42	
Insumo	00007356 SINAPI	TINTA LATEX ACRILICA PREMIUM, COR BRANCO FOSCO	Material	L	0.3300000	23.32	7.69	
				MO sem LS =>	1.83	LS =>	1.53 MO com LS =>	3.36
				Valor do BDI =>	3.32	Valor com BDI =>	15.35	
Composição	87282 SINAPI	ARGAMASSA TRAÇO 1:2:8 (EM VOLUME DE CIMENTO, CAL E AREIA MÉDIA ÚMIDA) PARA EMBOÇO/MASSA ÚNICA/ASSENTAMENTO DE ALVENARIA DE VEDAÇÃO, PREPARO MECÂNICO COM BETONEIRA 400 L. AF_08/2019	SEDI - SERVIÇOS DIVERSOS	m²	1.0000000	395.27	395.27	
Composição Auxiliar	88830 SINAPI	BETONEIRA CAPACIDADE NOMINAL DE 400 L, CAPACIDADE DE MISTURA 280 L, MOTOR ELÉTRICO TRIFÁSICO POTÊNCIA DE 2 CV, SEM CARREGADOR - CHP DIURNO. AF_10/2014	CHOR - CUSTOS HORÁRIOS DE MÁQUINAS E EQUIPAMENTOS	CHP	1.0500000	1.48	1.55	
Composição Auxiliar	88831 SINAPI	BETONEIRA CAPACIDADE NOMINAL DE 400 L, CAPACIDADE DE MISTURA 280 L, MOTOR ELÉTRICO TRIFÁSICO POTÊNCIA DE 2 CV, SEM CARREGADOR - CHI DIURNO. AF_10/2014	CHOR - CUSTOS HORÁRIOS DE MÁQUINAS E EQUIPAMENTOS	CHI	3.4500000	0.30	1.03	
Composição Auxiliar	88377 SINAPI	OPERADOR DE BETONEIRA ESTACIONÁRIA/MISTURADOR COM ENCARGOS COMPLEMENTARES	SEDI - SERVIÇOS DIVERSOS	H	4.5000000	15.15	68.17	
Insumo	00000370 SINAPI	AREIA MÉDIA - POSTO JAZIDA/FORNECEDOR (RETIRADO NA JAZIDA, SEM TRANSPORTE)	Material	m³	1.1600000	61.95	71.86	
Insumo	00001106 SINAPI	CAL HIDRATADA CHI PARA ARGAMASSAS	Material	KG	174.1000000	0.81	141.02	
Insumo	00001379 SINAPI	CIMENTO PORTLAND COMPOSTO CP II-32	Material	KG	195.8600000	0.57	111.64	
				MO sem LS =>	32.03	LS =>	26.87 MO com LS =>	58.90
				Valor do BDI =>	109.29	Valor com BDI =>	504.56	
Composição	88629 SINAPI	ARGAMASSA TRAÇO 1:3 (EM VOLUME DE CIMENTO E AREIA MÉDIA ÚMIDA), PREPARO MANUAL. AF_08/2019	SEDI - SERVIÇOS DIVERSOS	m²	1.0000000	456.39	456.39	
Composição Auxiliar	88316 SINAPI	SERVENTE COM ENCARGOS COMPLEMENTARES	SEDI - SERVIÇOS DIVERSOS	H	8.5700000	13.40	114.83	
Insumo	00000370 SINAPI	AREIA MÉDIA - POSTO JAZIDA/FORNECEDOR (RETIRADO NA JAZIDA, SEM TRANSPORTE)	Material	m³	1.0700000	61.95	66.2	
Insumo	00001379 SINAPI	CIMENTO PORTLAND COMPOSTO CP II-32	Material	KG	482.9600000	0.57	275.28	
				MO sem LS =>	48.66	LS =>	40.81 MO com LS =>	89.47
				Valor do BDI =>	126.19	Valor com BDI =>	582.58	
Composição	88247 SINAPI	AUXILIAR DE ELETRICISTA COM ENCARGOS COMPLEMENTARES	SEDI - SERVIÇOS DIVERSOS	H	1.0000000	13.19	13.19	
Composição Auxiliar	95316 SINAPI	CURSO DE CAPACITAÇÃO PARA AUXILIAR DE ELETRICISTA (ENCARGOS COMPLEMENTARES) - HORISTA	SEDI - SERVIÇOS DIVERSOS	H	1.0000000	0.29	0.29	
Insumo	00000247 SINAPI	AJUDANTE DE ELETRICISTA (HORISTA)	Mão de Obra	H	1.0000000	9.81	9.81	
Insumo	00037370 SINAPI	ALIMENTAÇÃO - HORISTA (COLETADO CAIXA)	Outros	H	1.0000000	0.01	0.01	
Insumo	00043484 SINAPI	EPI - FAMÍLIA ELETRICISTA - HORISTA (ENCARGOS COMPLEMENTARES - COLETADO CAIXA)	Equipamento	H	1.0000000	1.02	1.02	
Insumo	00037372 SINAPI	EXAMES - HORISTA (COLETADO CAIXA)	Outros	H	1.0000000	0.77	0.77	
Insumo	00043460 SINAPI	FERRAMENTAS - FAMÍLIA ELETRICISTA - HORISTA (ENCARGOS COMPLEMENTARES - COLETADO CAIXA)	Equipamento	H	1.0000000	0.74	0.74	
Insumo	00037373 SINAPI	SEGURO - HORISTA (COLETADO CAIXA)	Taxas	H	1.0000000	0.01	0.01	
Insumo	00037371 SINAPI	TRANSPORTE - HORISTA (COLETADO CAIXA)	Serviços	H	1.0000000	0.54	0.54	
				MO sem LS =>	5.49	LS =>	4.61 MO com LS =>	10.10
				Valor do BDI =>	3.64	Valor com BDI =>	16.83	
Composição	88248 SINAPI	AUXILIAR DE ENCANADOR OU BOMBEIRO HIDRÁULICO COM ENCARGOS COMPLEMENTARES	SEDI - SERVIÇOS DIVERSOS	H	1.0000000	13.07	13.07	
Composição Auxiliar	95317 SINAPI	CURSO DE CAPACITAÇÃO PARA AUXILIAR DE ENCANADOR OU BOMBEIRO HIDRÁULICO (ENCARGOS COMPLEMENTARES) - HORISTA	SEDI - SERVIÇOS DIVERSOS	H	1.0000000	0.15	0.15	
Insumo	00037370 SINAPI	ALIMENTAÇÃO - HORISTA (COLETADO CAIXA)	Outros	H	1.0000000	0.01	0.01	
Insumo	00000246 SINAPI	AUXILIAR DE ENCANADOR OU BOMBEIRO HIDRÁULICO (HORISTA)	Mão de Obra	H	1.0000000	10.38	10.38	
Insumo	00043485 SINAPI	EPI - FAMÍLIA ENCANADOR - HORISTA (ENCARGOS COMPLEMENTARES - COLETADO CAIXA)	Equipamento	H	1.0000000	0.90	0.90	

CHARLES HENRIQUE DE ABREU  
DUAILIBE:68595972320

Assinado de forma digital por CHARLES HENRIQUE DE ABREU DUAILIBE:68595972320  
Dados: 2022.06.02 09:05:57 -03'00'

MARCOS ANTONIO MAGALHAES  
LOPES:37610090387

Assinado de forma digital por MARCOS ANTONIO MAGALHAES LOPES:37610090387  
Dados: 2022.06.02 11:36:14 -03'00'





# ENGENEW EMPREENDIMENTOS E CONST LTDA

CNPJ nº 13.185.456/0001-15 INSC. EST nº 12.352.455-5  
Av. Gomes de Sousa s/n loja altos, Centro Itapecuru Mirim/MA  
CEP: 65.485-000 Email: engenew@hotmail.com

## ESTADO DO MARANHÃO PREFEITURA MUNICIPAL DE ITAPECURU MIRIM - MA PROPOSTA DE PREÇOS

OBJETO: Serviços de manutenção e adaptação das estradas vicinais da zona rural da região de Entroncamento, Tingidor e Leite do Município de Itapecuru-Mirim/MA.

BANCO DE PREÇOS: SINAPI MARANHÃO FEVEREIRO 2022 DESONERADO  
BDI: 27,65%  
ENCARGOS SOCIAIS: 83,87%  
DATA: 02 DE JUNHO DE 2022.  
LOCAL: ITAPECURU- MIRIM -MA

Bancos B.D.I. Encargos Sociais  
SINAPI - 02/2022 - Maranhão 27,65% Desonerado:  
SICRO3 - 10/2021 - Maranhão Horista: 83,87%  
SICRO2 - 11/2016 - Maranhão Mensalista: 47,51%

### Composições Analíticas com Preço Unitário

#### Composições Principais

Insumo	Código Banco	Descrição	Tipo	Und	Quant.	Valor Unit	Total	
Insumo	00037372 SINAPI	EXAMES - HORISTA (COLETADO CAIXA)	Outros	H	1,0000000	0,77	0,77	
Insumo	00043461 SINAPI	FERRAMENTAS - FAMILIA ENCANADOR - HORISTA (ENCARGOS COMPLEMENTARES - COLETADO CAIXA)	Equipamento	H	1,0000000	0,31	0,31	
Insumo	00037373 SINAPI	SEGURO - HORISTA (COLETADO CAIXA)	Taxas	H	1,0000000	0,01	0,01	
Insumo	00037371 SINAPI	TRANSPORTE - HORISTA (COLETADO CAIXA)	Serviços	H	1,0000000	0,54	0,54	
				MO sem LS =>	5,73	LS =>	4,80 MO com LS =>	10,53
				Valor do BDI =>	3,61	Valor com BDI =>	16,68	
Composição	88253 SINAPI	AUXILIAR DE TOPOGRAFO COM ENCARGOS COMPLEMENTARES	SEDI - SERVIÇOS DIVERSOS	H	1,0000000	9,78	9,78	
Composição Auxiliar	95322 SINAPI	CURSO DE CAPACITAÇÃO PARA AUXILIAR DE TOPOGRAFO (ENCARGOS COMPLEMENTARES) - HORISTA	SEDI - SERVIÇOS DIVERSOS	H	1,0000000	0,05	0,05	
Insumo	00000244 SINAPI	AUXILIAR DE TOPOGRAFO (HORISTA)	Mão de Obra	H	1,0000000	8,29	8,29	
Insumo	00043493 SINAPI	EPI - FAMILIA TOPOGRAFO - HORISTA (ENCARGOS COMPLEMENTARES - COLETADO CAIXA)	Equipamento	H	1,0000000	0,59	0,59	
Insumo	00037372 SINAPI	EXAMES - HORISTA (COLETADO CAIXA)	Outros	H	1,0000000	0,77	0,77	
Insumo	00043469 SINAPI	FERRAMENTAS - FAMILIA TOPOGRAFO - HORISTA (ENCARGOS COMPLEMENTARES - COLETADO CAIXA)	Equipamento	H	1,0000000	0,07	0,07	
Insumo	00037373 SINAPI	SEGURO - HORISTA (COLETADO CAIXA)	Taxas	H	1,0000000	0,01	0,01	
				MO sem LS =>	4,54	LS =>	3,80 MO com LS =>	8,34
				Valor do BDI =>	2,70	Valor com BDI =>	12,48	
Composição	88255 SINAPI	AUXILIAR TÉCNICO DE ENGENHARIA COM ENCARGOS COMPLEMENTARES	SEDI - SERVIÇOS DIVERSOS	H	1,0000000	19,12	19,12	
Composição Auxiliar	95323 SINAPI	CURSO DE CAPACITAÇÃO PARA AUXILIAR TÉCNICO DE ENGENHARIA (ENCARGOS COMPLEMENTARES) - HORISTA	SEDI - SERVIÇOS DIVERSOS	H	1,0000000	0,11	0,11	
Insumo	00000532 SINAPI	AUXILIAR TECNICO / ASSISTENTE DE ENGENHARIA	Mão de Obra	H	1,0000000	17,59	17,59	
Insumo	00043485 SINAPI	EPI - FAMILIA ENGENHEIRO CIVIL - HORISTA (ENCARGOS COMPLEMENTARES - COLETADO CAIXA)	Equipamento	H	1,0000000	0,63	0,63	
Insumo	00037372 SINAPI	EXAMES - HORISTA (COLETADO CAIXA)	Outros	H	1,0000000	0,77	0,77	
Insumo	00043462 SINAPI	FERRAMENTAS - FAMILIA ENGENHEIRO CIVIL - HORISTA (ENCARGOS COMPLEMENTARES - COLETADO CAIXA)	Equipamento	H	1,0000000	0,01	0,01	
Insumo	00037373 SINAPI	SEGURO - HORISTA (COLETADO CAIXA)	Taxas	H	1,0000000	0,01	0,01	
				MO sem LS =>	9,63	LS =>	8,07 MO com LS =>	17,70
				Valor do BDI =>	5,28	Valor com BDI =>	24,40	
Composição	4818020 SICRO3	Areia extraída com draga de sucção tipo bomba		m³	1,0000000	8,80	8,80	
A		Equipamentos	Quantidade	Utilização	Custo Operacional	Custo Horário		
				Operativa	Operativa			
Insumo	E9584 SICRO3	Carregadeira de pneus com capacidade de 1,72 m³ - 113 kW	1,0000000	0,19	0,81	139,4063	67,1376	
Insumo	E9609 SICRO3	Draga de sucção para extração de areia com tubo de descarga de 150 mm - 100 kW	1,0000000	1,00	0,00	112,8346	40,6189	
						Custo Horário de Equipamentos =>	193,7033	
B		Mão de Obra	Quantidade	Salário Hora	Custo Horário			
Insumo	P9824 SICRO3	Servente	4,0000000	15,7742	63,0968			
						Custo Horário da Mão de Obra =>	63,0968	
						Adc.M.O. - Ferramentas ( 0,0%) =>	0,0000	
						Custo Horário de Execução =>	256,8001	
						Fator de Influencia da Chuva - FIC =>	0,0266	
						Custo do FIC =>	0,2280	
						Produção de Equipe =>	30,0000	
						Custo Unitário de Execução =>	8,5600	
C		Material	Quantidade	Unidade	Preço Unitário	Custo Horário		
Insumo	SICRO3 M0067	Tubo PEAD PE 100 PN 10 com flanges - D = 160 mm	0,0000600	m	215,2280	0,0129		
						Custo Total do Material =>	0,0129	
				MO sem LS =>	1,14	LS =>	0,96 MO com LS =>	2,10

MARCOS ANTONIO MAGALHAES Assinado de forma digital por MARCOS ANTONIO MAGALHAES LOPES:37610090387  
Dados: 2022.06.02 11:37:10 -03'00'

CHARLES HENRIQUE DE ABREU Assinado de forma digital por CHARLES HENRIQUE DE ABREU DUAILIBE:68595972320  
DUAILIBE:68595972320  
Dados: 2022.06.02 09:22:38 -03'00'



# ENGENEW EMPREENDIMENTOS E CONST LTDA

CNPJ nº 13.185.456/0001-15 INSC. EST nº 12.352.455-5  
Av. Gomes de Sousa s/n loja altos, Centro Itapecuru Mirim/MA  
CEP: 65.485-000 Email: engenew@hotmail.com

ESTADO DO MARANHÃO  
PREFEITURA MUNICIPAL DE ITAPECURU MIRIM - MA  
PROPOSTA DE PREÇOS

OBJETO: Serviços de manutenção e adaptação das estradas vicinais da zona rural da região de Entroncamento, Tingidor e Leite do Município de Itapecuru-Mirim/MA.

BANCO DE PREÇOS: SINAPI MARANHÃO FEVEREIRO 2022 DESONERADO

BDI: 27,65%

ENCARGOS SOCIAIS: 83,87%

DATA: 02 DE JUNHO DE 2022.

LOCAL: ITAPECURU- MIRIM -MA

Bancos B.D.I.  
SINAPI - 02/2022 - Maranhão 27,65%  
SICRO3 - 10/2021 - Maranhão  
SICRO2 - 11/2016 - Maranhão

Encargos Sociais  
Desonerado:  
Horista: 83,87%  
Mensalista: 47,51%

## Composições Analíticas com Preço Unitário

### Composições Principais

		Valor do BDI =>		2,43		Valor com BDI =>		11,...	
Composição	Código Banco	Descrição	Tipo	Und	Quant.	Valor Unit	Total		
A	1109671 SICRO3	Argamassa de cimento e areia 1:4 - confecção em betoneira e lançamento manual - areia comercial		m³	1,0000000	332,93	332,93		
		Equipamentos	Quantidade	Utilização	Custo Operacional	Custo Horário			
Insumo	E9519 SICRO3	Betoneira com motor a gasolina com capacidade de 600 l - 10 KW	1,0000000	Operativa 1,00 Improdutiva 0,00	42,6938 23,2423	42,6938			
Insumo	E9071 SICRO3	Transportador manual carrinho de mão com capacidade de 80 l	4,0000000	0,77 0,23	0,5229 0,3555	1,9376			
Insumo	E9064 SICRO3	Transportador manual gerica com capacidade de 180 l	3,0000000	0,38 0,62	1,1976 0,8142	2,8797			
							Custo Horário de Equipamentos =>	47,5111	
B		Mão de Obra	Quantidade		Salário Hora	Custo Horário			
Insumo	P9821 SICRO3	Pedreiro	1,0000000		21,0561	21,0561			
Insumo	P9824 SICRO3	Se-vente	9,0000000		15,7742	141,9678			
							Custo Horário da Mão de Obra =>	163,0239	
							Adc.M.O. - Ferramentas (0,0%) =>	0,0000	
							Custo Horário de Execução =>	210,5350	
							Fator de Influencia da Chuva - FIC =>	0,0000	
							Custo do FIC =>	0,0000	
							Produção de Equipe =>	4,1849	
							Custo Unitário de Execução =>	50,3086	
C		Material	Quantidade	Unidade	Preço Unitário	Custo Horário			
Insumo	SICRO3 M0082	Areia média lavada	1,1016400	m³	59,1389	65,1498			
Insumo	SICRO3 M0424	Cimento Portland CP II - 32 - saco	362,3239400	kg	0,5690	206,1623			
							Custo Total do Material =>	271,3121	
E		Tempos Fixos	Código	Quantidade	Unidade	Preço Unitário	Custo Horário		
Tempo Fixo	SICRO3 M0082	Carga, manobra e descarga de agregados ou solos em caminhão basculante de 10 m³ - carga com carregadeira de 3,40 m²(exclusa) e descarga livre	5914647	1,5524600	t	1,2400	2,0491		
Tempo Fixo	SICRO3 M0424	Carga, manobra e descarga de materiais diversos em caminhão carroceria de 15 l - carga e descarga manuais	5914655	0,3623200	t	25,5500	9,2573		
							Custo Total dos Tempos Fixos =>	11,3064	
F		Momento de Transporte	Quantidade	Unidade	Distância Média de Transporte (DMT)	Custo Horário			
Momento de Transporte	SICRO3 M0082	Areia média lavada - Caminhão basculante com capacidade de 10 m³ - 188 kW	1,6524600	tkm	LN 5914359 RP 5914374 P 5914389 R\$ 0,00 R\$ 0,00 R\$ 0,00 R\$ 0,86 R\$ 0,69 R\$ 0,56	0,0000			
Momento de Transporte	SICRO3 M0424	Cimento Portland CP II - 32 - saco - Caminhão carroceria com capacidade de 15 l - 188 kW	0,3623200	tkm	5914449 5914464 5914479 R\$ 0,00 R\$ 0,00 R\$ 0,00 R\$ 0,86 R\$ 0,69 R\$ 0,56	0,0000			
							Custo Total dos Tempos Fixos =>	11,3064	
							MO sem LS =>	22,76	
							LS =>	19,09	
							MO com LS =>	41,85	
		Valor do BDI =>		92,05		Valor com BDI =>		424,98	
Composição	Código Banco	Descrição	Tipo	Und	Quant.	Valor Unit	Total		
A	1109670 SICRO3	Argamassa de cimento e areia 1:4 - confecção em betoneira e lançamento manual - areia extraída		m³	1,0000000	278,58	278,58		
		Equipamentos	Quantidade	Utilização	Custo Operacional	Custo Horário			
Insumo	E9519 SICRO3	Betoneira com motor a gasolina com capacidade de 600 l - 10 KW	1,0000000	Operativa 1,00 Improdutiva 0,00	42,6938 23,2423	42,6938			
Insumo	E9071 SICRO3	Transportador manual carrinho de mão com capacidade de 80 l	4,0000000	0,77 0,23	0,5229 0,3555	1,9376			
Insumo	E9064 SICRO3	Transportador manual gerica com capacidade de 180 l	3,0000000	0,38 0,62	1,1976 0,8142	2,8797			
							Custo Horário de Equipamentos =>	47,5111	
B		Mão de Obra	Quantidade		Salário Hora	Custo Horário			
Insumo	P9821 SICRO3	Pedreiro	1,0000000		21,0561	21,0561			

CHARLES HENRIQUE DE ABREU Assinado de forma digital por CHARLES HENRIQUE DE ABREU DUAILIBE:68595972320 Dado: 2022.06.02 09:47:53 -03'00'

MARCOS ANTONIO MAGALHAES Assinado de forma digital por MARCOS ANTONIO MAGALHAES LOPES:37610090387 Dado: 2022.06.02 11:37:57 -03'00'



**ENGENEW EMPREENDIMENTOS E CONST LTDA**

CNPJ nº 13.185.456/0001-15 INSC. EST nº 12.852.455-5  
Av. Gomes de Sousa s/n loja altos, Centro Itapecuru Mirim/MA  
CEP: 65.485-000 Email: engenew@hotmail.com

**ESTADO DO MARANHÃO  
PREFEITURA MUNICIPAL DE ITAPECURU MIRIM - MA  
PROPOSTA DE PREÇOS**

**OBJETO:** Serviços de manutenção e adaptação das estradas vicinais da zona rural da região de Entroncamento, Tingidor e Leite do Município de Itapecuru-Mirim/MA.

**BANCO DE PREÇOS:** SINAPI MARANHÃO FEVEREIRO 2022 DESONERADO

BDI: 27.65%

ENCARGOS SOCIAIS: 83.87%

DATA: 02 DE JUNHO DE 2022.

LOCAL: ITAPECURU- MIRIM -MA

**Bancos** B.D.I.  
SINAPI - 02/2022 - Maranhão 27,65%  
SICRO3 - 10/2021 - Maranhão  
SICRO2 - 11/2016 - Maranhão

**Encargos Sociais**  
Desonerado:  
Horista: 83,87%  
Mensalista: 47,51%

**Composições Analíticas com Preço Unitário**

**Composições Principais**

Insumo	P9824-SICRO3	Servente	9.0000000				15.7742	141.9678
							<b>Custo Horário da Mão de Obra =&gt;</b>	163.0239
							<b>Adc.M.O. - Ferramentas (0,0%) =&gt;</b>	0.0000
							<b>Custo Horário de Execução =&gt;</b>	210.5350
							<b>Fator de Influencia da Chuva - FIC =&gt;</b>	0.0000
							<b>Custo do FIC =&gt;</b>	0.0000
							<b>Produção de Equipe =&gt;</b>	4.1849
							<b>Custo Unitário de Execução =&gt;</b>	50.3086

C	Banco	Código	Material	Quantidade	Unidade	Preço Unitário	Custo Horário
Insumo	SICRO3	M0424	Cimento Portland CP II - 32 - saco	362.3239400	kg	0.5690	206.1623
						<b>Custo Total do Material =&gt;</b>	206.1623

D	Banco	Código	Atividades Auxiliares	Quantidade	Unidade	Preço Unitário	Custo Horário
Atividade Auxiliar	SICRO3	4816020	Areia extraída com draga de sucção tipo bomba	1.1816400	m³	8.8000	9.6944
						<b>Custo Total das Atividades =&gt;</b>	9.6944

E	Banco	Insumo	Tempos Fixos	Código	Quantidade	Unidade	Preço Unitário	Custo Horário
Tempo Fixo	SICRO3	4816020	Carga, manobra e descarga de agregados ou solos em caminhão basculante de 10 m³ - carga com carregadeira de 3,40 m³ edescarga livre	5915407	1.6524600	t	1.9100	3.1562
Tempo Fixo	SICRO3	M0424	Carga, manobra e descarga de materiais diversos em caminhão carroceria de 15 t - carga e descarga manual	5914655	0.3623200	t	25.5500	9.2573
						<b>Custo Total dos Tempos Fixos =&gt;</b>	12.4135	

F	Banco	Insumo	Momento de Transporte	Quantidade	Unidade	Distância Média de Transporte (DMT)	Preço Unitário	Custo Horário	
						LN	RP	P	
Momento de Transporte	SICRO3	M0424	Cimento Portland CP II - 32 - saco - Caminhão carroceria com capacidade de 15 t - 188 kW	0.3623200	tkm	5914448 0,000	5914464 0,000	5914479 0,000	0.0000
						R\$ 0,86	R\$ 0,69	R\$ 0,56	
						<b>Custo Total dos Tempos Fixos =&gt;</b>			12.4135
						MO sem LS =>	24.02	LS =>	20.15
									MO com LS =>
									44.17
						<b>Valor do BDI =&gt;</b>	77.02	<b>Valor com BDI =&gt;</b>	355.60

Composição	Código Banco	Descrição	Tipo	Und	Quant.	Valor Unit	Total		
Composição	88830 SINAPI	BETONEIRA CAPACIDADE NOMINAL DE 400 L, CAPACIDADE DE MISTURA 280 L, MOTOR ELÉTRICO TRIFÁSICO POTÊNCIA DE 2 CV, SEM CARREGADOR - CHI DIURNO. AF_10/2014	CHOR - CUSTOS HORÁRIOS DE MÁQUINAS E EQUIPAMENTOS	CHI	1.0000000	0.30	0.30		
Composição Auxiliar	88826 SINAPI	BETONEIRA CAPACIDADE NOMINAL DE 400 L, CAPACIDADE DE MISTURA 280 L, MOTOR ELÉTRICO TRIFÁSICO POTÊNCIA DE 2 CV, SEM CARREGADOR - DEPRECIÇÃO. AF_10/2014	CHOR - CUSTOS HORÁRIOS DE MÁQUINAS E EQUIPAMENTOS	H	1.0000000	0.27	0.27		
Composição Auxiliar	88827 SINAPI	BETONEIRA CAPACIDADE NOMINAL DE 400 L, CAPACIDADE DE MISTURA 280 L, MOTOR ELÉTRICO TRIFÁSICO POTÊNCIA DE 2 CV, SEM CARREGADOR - JUROS. AF_10/2014	CHOR - CUSTOS HORÁRIOS DE MÁQUINAS E EQUIPAMENTOS	H	1.0000000	0.03	0.03		
						MO sem LS =>	0.00	LS =>	0.00
						<b>Valor do BDI =&gt;</b>	0.08	<b>Valor com BDI =&gt;</b>	0.38
Composição	88830 SINAPI	BETONEIRA CAPACIDADE NOMINAL DE 400 L, CAPACIDADE DE MISTURA 280 L, MOTOR ELÉTRICO TRIFÁSICO POTÊNCIA DE 2 CV, SEM CARREGADOR - CHP DIURNO. AF_10/2014	CHOR - CUSTOS HORÁRIOS DE MÁQUINAS E EQUIPAMENTOS	CHP	1.0000000	1.48	1.48		
Composição Auxiliar	88826 SINAPI	BETONEIRA CAPACIDADE NOMINAL DE 400 L, CAPACIDADE DE MISTURA 280 L, MOTOR ELÉTRICO TRIFÁSICO POTÊNCIA DE 2 CV, SEM CARREGADOR - DEPRECIÇÃO. AF_10/2014	CHOR - CUSTOS HORÁRIOS DE MÁQUINAS E EQUIPAMENTOS	H	1.0000000	0.27	0.27		
Composição Auxiliar	88827 SINAPI	BETONEIRA CAPACIDADE NOMINAL DE 400 L, CAPACIDADE DE MISTURA 280 L, MOTOR ELÉTRICO TRIFÁSICO POTÊNCIA DE 2 CV, SEM CARREGADOR - JUROS. AF_10/2014	CHOR - CUSTOS HORÁRIOS DE MÁQUINAS E EQUIPAMENTOS	H	1.0000000	0.03	0.03		
Composição Auxiliar	88828 SINAPI	BETONEIRA CAPACIDADE NOMINAL DE 400 L, CAPACIDADE DE MISTURA 280 L, MOTOR ELÉTRICO TRIFÁSICO POTÊNCIA DE 2 CV, SEM CARREGADOR - MANUTENÇÃO. AF_10/2014	CHOR - CUSTOS HORÁRIOS DE MÁQUINAS E EQUIPAMENTOS	H	1.0000000	0.30	0.30		
Composição Auxiliar	88829 SINAPI	BETONEIRA CAPACIDADE NOMINAL DE 400 L, CAPACIDADE DE MISTURA 280 L, MOTOR ELÉTRICO TRIFÁSICO POTÊNCIA DE 2 CV, SEM CARREGADOR - MATERIAIS NA OPERAÇÃO. AF_10/2014	CHOR - CUSTOS HORÁRIOS DE MÁQUINAS E EQUIPAMENTOS	H	1.0000000	0.88	0.88		

CHARLES HENRIQUE DE ABREU Assinado de forma digital por CHARLES HENRIQUE DE ABREU DUAILIBE:68595972320  
Dados: 2022.06.02 09:52:00 -03'00'

MARCOS ANTONIO MAGALHAES Assinado de forma digital por MARCOS ANTONIO MAGALHAES LOPES:37610090387  
Dados: 2022.06.02 11:39:23 -03'00'





**ENGENEW**  
EMPREENHIMENTOS E CONSTRUÇÕES LTDA.

# ENGENEW EMPREENHIMENTOS E CONST LTDA

CNPJ nº 13.185.456/0001-15 INSC. EST nº 12.352.455-5  
Av. Gomes de Sousa s/n loja altos, Centro Itapecuru Mirim/MA  
CEP: 65.485-000 Email: engenew@hotmail.com

## ESTADO DO MARANHÃO PREFEITURA MUNICIPAL DE ITAPECURU MIRIM - MA PROPOSTA DE PREÇOS

OBJETO: Serviços de manutenção e adaptação das estradas vicinais da zona rural da região de Entroncamento, Tingidor e Leite do Município de Itapecuru-Mirim/MA.

BANCO DE PREÇOS: SINAPI MARANHÃO FEVEREIRO 2022 DESONERADO

BDI: 27,65%

ENCARGOS SOCIAIS: 83,87%

DATA: 02 DE JUNHO DE 2022.

LOCAL: ITAPECURU- MIRIM -MA

Bancos B.D.I. Encargos Sociais  
SINAPI - 02/2022 - Maranhão 27,65% Desonerado:  
SICRO3 - 10/2021 - Maranhão Horista: 83,87%  
SICRO2 - 11/2016 - Maranhão Mensalista: 47,51%

### Composições Analíticas com Preço Unitário

#### Composições Principais

		MO sem LS => 0.00		LS => 0.00		MO com LS => 0.00		Valor do BDI => 0.40		Valor com BDI => 1.88	
Código Banco	Descrição	Tipo	Und	Quant.	Valor Unit	Total					
Composição 88826 SINAPI	BETONEIRA CAPACIDADE NOMINAL DE 400 L, CAPACIDADE DE MISTURA 280 L, MOTOR ELÉTRICO TRIFÁSICO POTÊNCIA DE 2 CV, SEM CARREGADOR - DEPRECIÇÃO. AF_10/2014	CHOR - CUSTOS HORÁRIOS DE MÁQUINAS E EQUIPAMENTOS	H	1,0000000	0,27	0,27					
Insumo 00010535 SINAPI	BETONEIRA CAPACIDADE NOMINAL 400 L, CAPACIDADE DE MISTURA 280 L, MOTOR ELÉTRICO TRIFÁSICO 220/380 V POTENCIA 2 CV, SEM CARREGADOR	Equipamento	UN	0,0000640	4,335,77	0,27					
		MO sem LS => 0.00		LS => 0.00		MO com LS => 0.00		Valor do BDI => 0.07		Valor com BDI => 0.34	
Composição 88827 SINAPI	BETONEIRA CAPACIDADE NOMINAL DE 400 L, CAPACIDADE DE MISTURA 280 L, MOTOR ELÉTRICO TRIFÁSICO POTÊNCIA DE 2 CV, SEM CARREGADOR - JUROS. AF_10/2014	CHOR - CUSTOS HORÁRIOS DE MÁQUINAS E EQUIPAMENTOS	H	1,0000000	0,03	0,03					
Insumo 00010535 SINAPI	BETONEIRA CAPACIDADE NOMINAL 400 L, CAPACIDADE DE MISTURA 280 L, MOTOR ELÉTRICO TRIFÁSICO 220/380 V POTENCIA 2 CV, SEM CARREGADOR	Equipamento	UN	0,0000076	4,335,77	0,03					
		MO sem LS => 0.00		LS => 0.00		MO com LS => 0.00		Valor do BDI => 0.00		Valor com BDI => 0.03	
Composição 88828 SINAPI	BETONEIRA CAPACIDADE NOMINAL DE 400 L, CAPACIDADE DE MISTURA 280 L, MOTOR ELÉTRICO TRIFÁSICO POTÊNCIA DE 2 CV, SEM CARREGADOR - MANUTENÇÃO. AF_10/2014	CHOR - CUSTOS HORÁRIOS DE MÁQUINAS E EQUIPAMENTOS	H	1,0000000	0,30	0,30					
Insumo 00010535 SINAPI	BETONEIRA CAPACIDADE NOMINAL 400 L, CAPACIDADE DE MISTURA 280 L, MOTOR ELÉTRICO TRIFÁSICO 220/380 V POTENCIA 2 CV, SEM CARREGADOR	Equipamento	UN	0,0000760	4,335,77	0,30					
		MO sem LS => 0.00		LS => 0.00		MO com LS => 0.00		Valor do BDI => 0.08		Valor com BDI => 0.38	
Composição 88829 SINAPI	BETONEIRA CAPACIDADE NOMINAL DE 400 L, CAPACIDADE DE MISTURA 280 L, MOTOR ELÉTRICO TRIFÁSICO POTÊNCIA DE 2 CV, SEM CARREGADOR - MATERIAIS NA OPERAÇÃO. AF_10/2014	CHOR - CUSTOS HORÁRIOS DE MÁQUINAS E EQUIPAMENTOS	H	1,0000000	0,88	0,88					
Insumo 00002705 SINAPI	ENERGIA ELETRICA ATE 2000 KWH INDUSTRIAL, SEM DEMANDA	Material	KWH	1,2500000	0,71	0,88					
		MO sem LS => 0.00		LS => 0.00		MO com LS => 0.00		Valor do BDI => 0.24		Valor com BDI => 1.12	
Composição 89226 SINAPI	BETONEIRA CAPACIDADE NOMINAL DE 600 L, CAPACIDADE DE MISTURA 360 L, MOTOR ELÉTRICO TRIFÁSICO POTÊNCIA DE 4 CV, SEM CARREGADOR - CHI DIURNO. AF_11/2014	CHOR - CUSTOS HORÁRIOS DE MÁQUINAS E EQUIPAMENTOS	CHI	1,0000000	1,25	1,25					
Composição Auxiliar 89221 SINAPI	BETONEIRA CAPACIDADE NOMINAL DE 600 L, CAPACIDADE DE MISTURA 360 L, MOTOR ELÉTRICO TRIFÁSICO POTÊNCIA DE 4 CV, SEM CARREGADOR - DEPRECIÇÃO. AF_11/2014	CHOR - CUSTOS HORÁRIOS DE MÁQUINAS E EQUIPAMENTOS	H	1,0000000	1,12	1,12					
Composição Auxiliar 89222 SINAPI	BETONEIRA CAPACIDADE NOMINAL DE 600 L, CAPACIDADE DE MISTURA 360 L, MOTOR ELÉTRICO TRIFÁSICO POTÊNCIA DE 4 CV, SEM CARREGADOR - JUROS. AF_11/2014	CHOR - CUSTOS HORÁRIOS DE MÁQUINAS E EQUIPAMENTOS	H	1,0000000	0,13	0,13					
		MO sem LS => 0.00		LS => 0.00		MO com LS => 0.00		Valor do BDI => 0.34		Valor com BDI => 1.59	
Composição 89225 SINAPI	BETONEIRA CAPACIDADE NOMINAL DE 600 L, CAPACIDADE DE MISTURA 360 L, MOTOR ELÉTRICO TRIFÁSICO POTÊNCIA DE 4 CV, SEM CARREGADOR - CHP DIURNO. AF_11/2014	CHOR - CUSTOS HORÁRIOS DE MÁQUINAS E EQUIPAMENTOS	CHP	1,0000000	4,25	4,25					
Composição Auxiliar 89224 SINAPI	BETONEIRA CAPACIDADE NOMINAL DE 600 L, CAPACIDADE DE MISTURA 360 L, MOTOR ELÉTRICO TRIFÁSICO POTÊNCIA DE 4 CV, SEM CARREGADOR - MATERIAIS NA OPERAÇÃO. AF_11/2014	CHOR - CUSTOS HORÁRIOS DE MÁQUINAS E EQUIPAMENTOS	H	1,0000000	1,77	1,77					
Composição Auxiliar 89222 SINAPI	BETONEIRA CAPACIDADE NOMINAL DE 600 L, CAPACIDADE DE MISTURA 360 L, MOTOR ELÉTRICO TRIFÁSICO POTÊNCIA DE 4 CV, SEM CARREGADOR - JUROS. AF_11/2014	CHOR - CUSTOS HORÁRIOS DE MÁQUINAS E EQUIPAMENTOS	H	1,0000000	0,13	0,13					
Composição Auxiliar 89221 SINAPI	BETONEIRA CAPACIDADE NOMINAL DE 600 L, CAPACIDADE DE MISTURA 360 L, MOTOR ELÉTRICO TRIFÁSICO POTÊNCIA DE 4 CV, SEM CARREGADOR - DEPRECIÇÃO. AF_11/2014	CHOR - CUSTOS HORÁRIOS DE MÁQUINAS E EQUIPAMENTOS	H	1,0000000	1,12	1,12					

CHARLES HENRIQUE DE ABREU DUAILIBE:68595972320

Assinado de forma digital por CHARLES HENRIQUE DE ABREU DUAILIBE:68595972320  
Dados: 2022.06.02 09:52:25 -03'00'

MARCOS ANTONIO MAGALHAES LOPES:37610090387

Assinado de forma digital por MARCOS ANTONIO MAGALHAES LOPES:37610090387  
Dados: 2022.06.02 11:40:13 -03'00'



# ENGENEW EMPREENDIMENTOS E CONST LTDA

CNPJ nº 13.185.456/0001-15 INSC\_EST nº 12.352.455-5  
 Av. Gomes de Sousa s/n loja altos, Centro Itapecuru Mirim/MA  
 CEP: 65.485-000 Email: engenew@hotmail.com

## ESTADO DO MARANHÃO PREFEITURA MUNICIPAL DE ITAPECURU MIRIM - MA PROPOSTA DE PREÇOS

OBJETO: Serviços de manutenção e adaptação das estradas vicinais da zona rural da região de Entroncamento, Tingidor e Leite do Município de Itapecuru-Mirim/MA.

BANCO DE PREÇOS: SINAPI MARANHÃO FEVEREIRO 2022 DESONERADO  
 BDI: 27.65%  
 ENCARGOS SOCIAIS: 83.87%  
 DATA: 02 DE JUNHO DE 2022.  
 LOCAL: ITAPECURU- MIRIM -MA

Bancos B.D.I. Encargos Sociais  
 SINAPI - 02/2022 - Maranhão 27,65% Desonerado:  
 SICRO3 - 10/2021 - Maranhão Horista: 83,87%  
 SICRO2 - 11/2016 - Maranhão Mensalista: 47,51%

### Composições Analíticas com Preço Unitário

#### Composições Principais

Composição Auxiliar	Código Banco	Descrição	Tipo	Und	Quant.	Valor Unit	Total
89223 SINAPI	BETONEIRA CAPACIDADE NOMINAL DE 600 L, CAPACIDADE DE MISTURA 360 L, MOTOR ELÉTRICO TRIFÁSICO POTÊNCIA DE 4 CV, SEM CARREGADOR - MANUTENÇÃO. AF_11/2014	CHOR - CUSTOS HORÁRIOS DE MÁQUINAS E EQUIPAMENTOS	H		1.0000000	1.23	1.23
		MO sem LS =>			0.00	LS =>	0.00
		MO com LS =>					0.00
		Valor do BDI =>			1.17	Valor com BDI =>	5.42
Composição	89221 SINAPI	BETONEIRA CAPACIDADE NOMINAL DE 600 L, CAPACIDADE DE MISTURA 360 L, MOTOR ELÉTRICO TRIFÁSICO POTÊNCIA DE 4 CV, SEM CARREGADOR - DEPRECIÇÃO. AF_11/2014	CHOR - CUSTOS HORÁRIOS DE MÁQUINAS E EQUIPAMENTOS	H	1.0000000	1.12	1.12
Insumo	00036397 SINAPI	BETONEIRA, CAPACIDADE NOMINAL 600 L, CAPACIDADE DE MISTURA 360L, MOTOR ELÉTRICO TRIFÁSICO 220/380V, POTENCIA 4CV, EXCLUSO CARREGADOR	Equipamento	UN	0.0000640	17.637.04	1.12
		MO sem LS =>			0.00	LS =>	0.00
		MO com LS =>					0.00
		Valor do BDI =>			0.30	Valor com BDI =>	1.42
Composição	89222 SINAPI	BETONEIRA CAPACIDADE NOMINAL DE 600 L, CAPACIDADE DE MISTURA 360 L, MOTOR ELÉTRICO TRIFÁSICO POTÊNCIA DE 4 CV, SEM CARREGADOR - JUROS. AF_11/2014	CHOR - CUSTOS HORÁRIOS DE MÁQUINAS E EQUIPAMENTOS	H	1.0000000	0.13	0.13
Insumo	00036397 SINAPI	BETONEIRA, CAPACIDADE NOMINAL 600 L, CAPACIDADE DE MISTURA 360L, MOTOR ELÉTRICO TRIFÁSICO 220/380V, POTENCIA 4CV, EXCLUSO CARREGADOR	Equipamento	UN	0.0000076	17.637.04	0.13
		MO sem LS =>			0.00	LS =>	0.00
		MO com LS =>					0.00
		Valor do BDI =>			0.03	Valor com BDI =>	0.16
Composição	89223 SINAPI	BETONEIRA CAPACIDADE NOMINAL DE 600 L, CAPACIDADE DE MISTURA 360 L, MOTOR ELÉTRICO TRIFÁSICO POTÊNCIA DE 4 CV, SEM CARREGADOR - MANUTENÇÃO. AF_11/2014	CHOR - CUSTOS HORÁRIOS DE MÁQUINAS E EQUIPAMENTOS	H	1.0000000	1.23	1.23
Insumo	00036397 SINAPI	BETONEIRA, CAPACIDADE NOMINAL 600 L, CAPACIDADE DE MISTURA 360L, MOTOR ELÉTRICO TRIFÁSICO 220/380V, POTENCIA 4CV, EXCLUSO CARREGADOR	Equipamento	UN	0.0000700	17.637.04	1.23
		MO sem LS =>			0.00	LS =>	0.00
		MO com LS =>					0.00
		Valor do BDI =>			0.34	Valor com BDI =>	1.57
Composição	89224 SINAPI	BETONEIRA CAPACIDADE NOMINAL DE 600 L, CAPACIDADE DE MISTURA 360 L, MOTOR ELÉTRICO TRIFÁSICO POTÊNCIA DE 4 CV, SEM CARREGADOR - MATERIAIS NA OPERAÇÃO. AF_11/2014	CHOR - CUSTOS HORÁRIOS DE MÁQUINAS E EQUIPAMENTOS	H	1.0000000	1.77	1.77
Insumo	00002705 SINAPI	ENERGIA ELETRICA ATE 2000 KWH INDUSTRIAL, SEM DEMANDA	Material	KWH	2.5000000	0.71	1.77
		MO sem LS =>			0.00	LS =>	0.00
		MO com LS =>					0.00
		Valor do BDI =>			0.48	Valor com BDI =>	2.25
Composição	4816012 SICRO3	Brita produzida em central de britagem de 80 m³/h		m³	1.0000000	39.55	39.55
A		Equipamentos					
		Quantidade		Utilização		Custo Operacional	Custo Horário
				Operativa	Improdutiva	Operativa	Improdutiva
Insumo	E9117 SICRO3	Carregadeira de pneus para rocha com capacidade de 2,50 m³ - 105 kW	1.0000000	0.46	0.54	255.0452	104.3497
Insumo	E9611 SICRO3	Conjunto de britagem com capacidade de 80 m³/h - 313 kW	1.0000000	1.00	0.00	757.6924	492.3427
Insumo	E9021 SICRO3	Grupo gerador - 456 kVA	1.0000000	1.00	0.00	317.0379	18.3486
						Custo Horário de Equipamentos =>	1.248.3999
B		Mão de Obra				Salário Hora	Custo Horário
Insumo	P9824 SICRO3	Servente	8.0000000			15.7742	126.1936
						Custo Horário da Mão de Obra =>	126.1936
						Adc.M.O. - Ferramentas ( 0,0%) =>	0.0000
						Custo Horário de Execução =>	1.374.5935
						Fator de Influencia da Chuva - FIC =>	0.0044
						Custo do FIC =>	0.0917
						Produção de Equipe =>	66.4000
						Custo Unitário de Execução =>	20.7017
C	Banco Código	Material	Quantidade	Unidade		Preço Unitário	Custo Horário

CHARLES HENRIQUE DE ABREU  
 DUAILIBE:68595972320

Assinado de forma digital por CHARLES HENRIQUE DE ABREU DUAILIBE:68595972320  
 Dados: 2022.06.02 09:52:53 -03'00'

MARCOS ANTONIO MAGALHAES  
 LOPES:37610090387

Assinado de forma digital por MARCOS ANTONIO MAGALHAES LOPES:37610090387  
 Dados: 2022.06.02 11:41:14 -03'00'



**ENGENEW**  
EMPREENDEMENTOS E CONSTRUÇÕES LTDA.

## ENGENEW EMPREENDEMENTOS E CONST LTDA

CNPJ nº 13.185.456/0001-15 INSC. EST nº 12.352.455-5  
Av. Gomes de Sousa s/n loja altos, Centro Itapecuru Mirim/MA  
CEP: 65.485-000 Email: engenew@hotmail.com

ESTADO DO MARANHÃO  
PREFEITURA MUNICIPAL DE ITAPECURU MIRIM - MA  
PROPOSTA DE PREÇOS

OBJETO: Serviços de manutenção e adaptação das estradas vicinais da zona rural da região de Entroncamento, Tingidor e Leite do Município de Itapecuru-Mirim/MA.

BANCO DE PREÇOS: SINAPI MARANHÃO FEVEREIRO 2022 DESONERADO

BDI: 27,65%

ENCARGOS SOCIAIS: 83,87%

DATA: 02 DE JUNHO DE 2022.

LOCAL: ITAPECURU- MIRIM -MA

Bancos B.D.I.  
SINAPI - 02/2022 - Maranhão 27,65%  
SICRO3 - 10/2021 - Maranhão  
SICRO2 - 11/2016 - Maranhão

Encargos Sociais  
Desonerado:  
Horista: 83,87%  
Mensalista: 47,51%

### Composições Analíticas com Preço Unitário

#### Composições Principais

Insumo	SICRO3	M2115	Cunha lateral inferior para britador	0.0000200	un	2.481.9758	0,04..
Insumo	SICRO3	M2114	Cunha lateral superior para britador	0.0000100	un	3.559.1847	0,0356
Insumo	SICRO3	M2111	Mandibula fixa para britador - abertura de alimentação com L = 930 mm	0.0000600	un	18.899.2491	1,1340
Insumo	SICRO3	M2110	Mandibula móvel para britador - abertura de alimentação com L = 930 mm	0.0000460	un	15.938.4801	0,6375
Insumo	SICRO3	M2112	Manta do britador cônico HP200 ou similar	0.0000300	un	14.203.4659	0,4261
Insumo	SICRO3	M2113	Revestimento do bojo interno do britador cônico HP200 ou similar	0.0000400	un	15.960.9359	0,6384

Custo Total do Material => 2.9212

D	Banco	Código	Atividades Auxiliares	Quantidade	Unidade	Preço Unitário	Custo Horário
Atividade Auxiliar	SICRO3	4816010	Rochas para britagem com perfuratriz sobre esteira	0.5700000	m³	27.7800	15.8346

Custo Total das Atividades => 15.8346

MO sem LS => 1.32 LS => 1.11 MO com LS => 2.43

Valor do BDI => 10.93 Valor com BDI => 50.48

Composição	Código Banco	Descrição	Tipo	Und	Quant.	Valor Unit	Total
Composição	91924 SINAPI	CABO DE COBRE FLEXIVEL ISOLADO, 1,5 MM², ANTI-CHAMA 450/750 V, PARA CIRCUITOS TERMINAIS - FORNECIMENTO E INSTALAÇÃO. AF_12/2015	INEL - INSTALAÇÃO ELÉTRICA/VELETRIFICAÇÃO E ILUMINAÇÃO EXTERNA	M	1.0000000	2.46	2.46
Composição Auxiliar	88284 SINAPI	ELETRICISTA COM ENCARGOS COMPLEMENTARES	DIVERSOS SEDI - SERVIÇOS DIVERSOS	H	0.0240000	17.48	0.41
Composição Auxiliar	88247 SINAPI	AUXILIAR DE ELETRICISTA COM ENCARGOS COMPLEMENTARES	DIVERSOS SEDI - SERVIÇOS DIVERSOS	H	0.0240000	13.19	0.31
Insumo	00001013 SINAPI	CABO DE COBRE, FLEXIVEL, CLASSE 4 OU 5, ISOLACAO EM PVC/IA, ANTICHAMA BWF-B, 1 CONDUTOR, 450/750 V, SECAO NOMINAL 1,5 MM2	Material	M	1.1900000	1.44	1.71
Insumo	00021127 SINAPI	FITA ISOLANTE ADESIVA ANTICHAMA, USO ATE 750 V, EM ROLO DE 19 MM X 5 M	Material	UN	0.0090000	3.60	0.03

MO sem LS => 0.32 LS => 0.26 MO com LS => 0.58

Valor do BDI => 0.68 Valor com BDI => 3.14

Composição	Código Banco	Descrição	Tipo	Und	Quant.	Valor Unit	Total
Composição	92138 SINAPI	CAMINHONETE COM MOTOR A DIESEL, POTÊNCIA 180 CV, CABINE DUPLA, 4X4 - CHP DIURNO, AF_11/2015	CHOR - CUSTOS	CHP	1.0000000	72.85	72.85
Composição Auxiliar	92133 SINAPI	CAMINHONETE COM MOTOR A DIESEL, POTÊNCIA 180 CV, CABINE DUPLA, 4X4 - DEPRECIACAO, AF_11/2015	CHOR - CUSTOS	H	1.0000000	19.92	19.92
Composição Auxiliar	92134 SINAPI	CAMINHONETE COM MOTOR A DIESEL, POTÊNCIA 180 CV, CABINE DUPLA, 4X4 - JUROS, AF_11/2015	CHOR - CUSTOS	H	1.0000000	1.73	1.73
Composição Auxiliar	92135 SINAPI	CAMINHONETE COM MOTOR A DIESEL, POTÊNCIA 180 CV, CABINE DUPLA, 4X4 - IMPOSTOS E SEGUROS, AF_11/2015	CHOR - CUSTOS	H	1.0000000	1.36	1.36
Composição Auxiliar	92136 SINAPI	CAMINHONETE COM MOTOR A DIESEL, POTÊNCIA 180 CV, CABINE DUPLA, 4X4 - MANUTENCAO, AF_11/2015	CHOR - CUSTOS	H	1.0000000	13.65	13.65
Composição Auxiliar	92137 SINAPI	CAMINHONETE COM MOTOR A DIESEL, POTÊNCIA 180 CV, CABINE DUPLA, 4X4 - MATERIAIS NA OPERACAO, AF_11/2015	CHOR - CUSTOS	H	1.0000000	31.27	31.27
Composição Auxiliar	88284 SINAPI	MOTORISTA DE VEICULO LEVE COM ENCARGOS COMPLEMENTARES	HORÁRIOS DE MÁQUINAS E EQUIPAMENTOS SEDI - SERVIÇOS DIVERSOS	H	1.0000000	13.92	13.92

MO sem LS => 6.45 LS => 5.41 MO com LS => 11.86

Valor do BDI => 20.14 Valor com BDI => 92.99

Composição	Código Banco	Descrição	Tipo	Und	Quant.	Valor Unit	Total
Composição	92133 SINAPI	CAMINHONETE COM MOTOR A DIESEL, POTÊNCIA 180 CV, CABINE DUPLA, 4X4 - DEPRECIACAO, AF_11/2015	CHOR - CUSTOS	H	1.0000000	10.92	10.92
Insumo	00001159 SINAPI	CAMINHONETE COM MOTOR A DIESEL, POTENCIA *160* CV, CABINE DUPLA, 4X4	HORÁRIOS DE MÁQUINAS Equipamento	UN	0.0000480	227.633.08	10.92

MO sem LS => 0.00 LS => 0.00 MO com LS => 0.00

Valor do BDI => 3.01 Valor com BDI => 13.93

Composição	Código Banco	Descrição	Tipo	Und	Quant.	Valor Unit	Total
Composição	92135 SINAPI	CAMINHONETE COM MOTOR A DIESEL, POTÊNCIA 180 CV, CABINE DUPLA, 4X4 - IMPOSTOS E SEGUROS, AF_11/2015	CHOR - CUSTOS	H	1.0000000	1.36	1.36
Insumo	00001159 SINAPI	CAMINHONETE COM MOTOR A DIESEL, POTENCIA *160* CV, CABINE DUPLA, 4X4	HORÁRIOS DE MÁQUINAS Equipamento	UN	0.0000060	227.633.08	1.36

MO sem LS => 0.00 LS => 0.00 MO com LS => 0.00

Valor do BDI => 0.37 Valor com BDI => 1.73

Composição	Código Banco	Descrição	Tipo	Und	Quant.	Valor Unit	Total
Composição	92134 SINAPI	CAMINHONETE COM MOTOR A DIESEL, POTÊNCIA 180 CV, CABINE DUPLA, 4X4 - JUROS, AF_11/2015	CHOR - CUSTOS	H	1.0000000	1.73	1.73
Insumo	00001159 SINAPI	CAMINHONETE COM MOTOR A DIESEL, POTENCIA *160* CV, CABINE DUPLA, 4X4	HORÁRIOS DE MÁQUINAS Equipamento	UN	0.0000076	227.633.08	1.73

CHARLES HENRIQUE DE ABREU  
DUAILIBE:68595972320

Assinado de forma digital por CHARLES HENRIQUE DE ABREU DUAILIBE:68595972320  
Dados: 2022.06.02 09:53:21 -03'00'

MARCOS ANTONIO MAGALHAES  
LOPES:37610090387

Assinado de forma digital por MARCOS ANTONIO MAGALHAES LOPES:37610090387  
Dados: 2022.06.02 11:42:15 -03'00'





# ENGENEW EMPREENDIMENTOS E CONST LTDA

CNPJ nº 13.185.456/0001-15 INSC. EST nº 12.352.455-5  
Av. Gomes de Sousa s/n loja altos, Centro Itapecuru Mirim/MA  
CEP: 65.485-000 Email: engenew@hotmail.com

## ESTADO DO MARANHÃO PREFEITURA MUNICIPAL DE ITAPECURU MIRIM - MA PROPOSTA DE PREÇOS

OBJETO: Serviços de manutenção e adaptação das estradas vicinais da zona rural da região de Entroncamento, Tingidor e Leite do Município de Itapecuru-Mirim/MA.

BANCO DE PREÇOS: SINAPI MARANHÃO FEVEREIRO 2022 DESONERADO

BDI: 27.65%

ENCARGOS SOCIAIS: 83.87%

DATA: 02 DE JUNHO DE 2022.

LOCAL: ITAPECURU- MIRIM -MA

Bancos B.D.I. Encargos Sociais  
SINAPI - 02/2022 - Maranhão 27,65% Desonerado:  
SICROS - 10/2021 - Maranhão Horista: 83,87%  
SICRO2 - 11/2016 - Maranhão Mensalista: 47,51%

### Composições Analíticas com Preço Unitário

#### Composições Principais

		MO sem LS =>	0.00	LS =>	0.00	MO com LS =>	0.00
		Valor do BDI =>	0.47			Valor com BDI =>	2.20
Código Banco	Descrição	Tipo	Und	Quant.	Valor Unit	Total	
Composição	92136 SINAPI CAMINHONETE COM MOTOR A DIESEL, POTÊNCIA 180 CV, CABINE DUPLA, 4X4 - MANUTENÇÃO. AF_11/2015	CHOR - CUSTOS HORÁRIOS DE MÁQUINAS E EQUIPAMENTOS	H	1.0000000	13.65	13.65	
Insumo	00001159 SINAPI CAMINHONETE COM MOTOR A DIESEL, POTENCIA *160* CV, CABINE DUPLA, 4X4	Equipamento	UN	0.0000600	227.633.08	13.65	
		MO sem LS =>	0.00	LS =>	0.00	MO com LS =>	0.00
		Valor do BDI =>	3.77			Valor com BDI =>	17.42
Composição	92137 SINAPI CAMINHONETE COM MOTOR A DIESEL, POTÊNCIA 180 CV, CABINE DUPLA, 4X4 - MATERIAIS NA OPERAÇÃO. AF_11/2015	CHOR - CUSTOS HORÁRIOS DE MÁQUINAS E EQUIPAMENTOS	H	1.0000000	31.27	31.27	
Insumo	00004221 SINAPI OLEO DIESEL COMBUSTIVEL COMUM	Material	L	5.8900000	5.31	31.27	
		MO sem LS =>	0.00	LS =>	0.00	MO com LS =>	0.00
		Valor do BDI =>	8.64			Valor com BDI =>	39.91
Composição	91384 SINAPI CAMINHÃO BASCULANTE 10 M3, TRUCADO CABINE SIMPLES, PESO BRUTO TOTAL 23.000 KG, CARGA ÚTIL MÁXIMA 15.935 KG, DISTÂNCIA ENTRE EIXOS 4,80 M, POTÊNCIA 230 CV INCLUSIVE CAÇAMBA METÁLICA - MATERIAIS NA OPERAÇÃO. AF_06/2014	CHOR - CUSTOS HORÁRIOS DE MÁQUINAS E EQUIPAMENTOS	H	1.0000000	89.89	89.89	
Insumo	00004221 SINAPI OLEO DIESEL COMBUSTIVEL COMUM	Material	L	16.9300000	5.31	89.89	
		MO sem LS =>	0.00	LS =>	0.00	MO com LS =>	0.00
		Valor do BDI =>	24.85			Valor com BDI =>	114.74
Composição	89870 SINAPI CAMINHÃO BASCULANTE 14 M3, COM CAVALO MECÂNICO DE CAPACIDADE MÁXIMA DE TRACÃO COMBINADO DE 36000 KG, POTÊNCIA 286 CV, INCLUSIVE SEMIRREBOQUE COM CAÇAMBA METÁLICA - DEPRECIAÇÃO. AF_12/2014	CHOR - CUSTOS HORÁRIOS DE MÁQUINAS E EQUIPAMENTOS	H	1.0000000	32.11	32.11	
Insumo	00037762 SINAPI CAVALO MECANICO TRACAO 4X2, PESO BRUTO TOTAL 16900 KG, CAPACIDADE MÁXIMA DE TRACAO *36000* KG, DISTANCIA ENTRE EIXOS *3,56* M, POTENCIA *286* CV (INCLUI CABINE E CHASSI, NAO INCLUI SEMIRREBOQUE)	Equipamento	UN	0.0000342	574.059.45	19.63	
Insumo	00037743 SINAPI SEMIRREBOQUE COM DOIS EIXOS EM TANDEM TIPO BASCULANTE COM CACAMBA METÁLICA 14 M3 (INCLUI MONTAGEM, NAO INCLUI CAVALO MECANICO)	Material	UN	0.0000603	206.983.41	12.48	
		MO sem LS =>	0.00	LS =>	0.00	MO com LS =>	0.00
		Valor do BDI =>	8.87			Valor com BDI =>	40.98
Composição	53831 SINAPI CAMINHÃO PIPA 10.000 L TRUCADO, PESO BRUTO TOTAL 23.000 KG, CARGA ÚTIL MÁXIMA 15.935 KG, DISTÂNCIA ENTRE EIXOS 4,8 M, POTÊNCIA 230 CV, INCLUSIVE TANQUE DE AÇO PARA TRANSPORTE DE ÁGUA - MATERIAIS NA OPERAÇÃO. AF_06/2014	CHOR - CUSTOS HORÁRIOS DE MÁQUINAS E EQUIPAMENTOS	H	1.0000000	170.76	170.76	
Insumo	00004221 SINAPI OLEO DIESEL COMBUSTIVEL COMUM	Material	L	32.1600000	5.31	170.76	
		MO sem LS =>	0.00	LS =>	0.00	MO com LS =>	0.00
		Valor do BDI =>	47.21			Valor com BDI =>	217.97
Composição	88262 SINAPI CARPINTEIRO DE FORMAS COM ENCARGOS COMPLEMENTARES	SEDI - SERVIÇOS DIVERSOS	H	1.0000000	17.06	17.06	
Composição Auxiliar	95330 SINAPI CURSO DE CAPACITAÇÃO PARA CARPINTEIRO DE FÓRMAS (ENCARGOS COMPLEMENTARES) - HORISTA	SEDI - SERVIÇOS DIVERSOS	H	1.0000000	0.13	0.13	
Insumo	00037370 SINAPI ALIMENTAÇÃO - HORISTA (COLETADO CAIXA)	Outros	H	1.0000000	0.01	0.01	
Insumo	00001213 SINAPI CARPINTEIRO DE FORMAS (HORISTA)	Mão de Obra	H	1.0000000	13.97	13.97	
Insumo	00043483 SINAPI EPI - FAMILIA CARPINTEIRO DE FORMAS - HORISTA (ENCARGOS COMPLEMENTARES - COLETADO CAIXA)	Equipamento	H	1.0000000	1.20	1.20	
Insumo	00037372 SINAPI EXAMES - HORISTA (COLETADO CAIXA)	Outros	H	1.0000000	0.77	0.77	
Insumo	00043459 SINAPI FERRAMENTAS - FAMILIA CARPINTEIRO DE FORMAS - HORISTA (ENCARGOS COMPLEMENTARES - COLETADO CAIXA)	Equipamento	H	1.0000000	0.43	0.43	
Insumo	00037373 SINAPI SEGURO - HORISTA (COLETADO CAIXA)	Taxas	H	1.0000000	0.01	0.01	
Insumo	00037371 SINAPI TRANSPORTE - HORISTA (COLETADO CAIXA)	Serviços	H	1.0000000	0.54	0.54	
		MO sem LS =>	7.67	LS =>	6.43	MO com LS =>	14.10

CHARLES HENRIQUE DE ABREU DUAILIBE:68595972320  
Assinado de forma digital por CHARLES HENRIQUE DE ABREU DUAILIBE:68595972320  
Dados: 2022.06.02 09:53:48 -03'00'

MARCOS ANTONIO MAGALHAES LOPES:37610090387  
Assinado de forma digital por MARCOS ANTONIO MAGALHAES LOPES:37610090387  
Dados: 2022.06.02 11:44:48 -03'00'



# ENGENEW EMPREENDIMENTOS E CONST LTDA

CNPJ nº 13.185.456/0001-15 INSC. EST nº 12.352.455-5  
Av. Gomes de Sousa s/n loja altos, Centro Itapecuru Mirim/MA  
CEP: 65.485-000 Email: engenew@hotmail.com

## ESTADO DO MARANHÃO PREFEITURA MUNICIPAL DE ITAPECURU MIRIM - MA PROPOSTA DE PREÇOS

OBJETO: Serviços de manutenção e adaptação das estradas vicinais da zona rural da região de Entroncamento, Tingidor e Leite do Município de Itapecuru-Mirim/MA.

BANCO DE PREÇOS: SINAPI MARANHÃO FEVEREIRO 2022 DESONERADO

BDI: 27.65%

ENCARGOS SOCIAIS: 83.87%

DATA: 02 DE JUNHO DE 2022.

LOCAL: ITAPECURU- MIRIM -MA

Bancos B.D.I.  
SINAPI - 02/2022 - Maranhão 27,65%  
SICRO3 - 10/2021 - Maranhão  
SICRO2 - 11/2016 - Maranhão

Encargos Sociais  
Desonerado:  
Horista: 83,87%  
Mensalista: 47,51%

### Composições Analíticas com Preço Unitário

#### Composições Principais

		Valor do BDI => 4.71		Valor com BDI => 21.5				
Composição	Código/Banco	Descrição	Tipo	Und	Quant.	Valor Unit	Total	
Composição	94974 SINAPI	CONCRETO MAGRO PARA LASTRO, TRAÇO 1:4,5:4,5 (EM MASSA SECA DE CIMENTO/ AREIA MÉDIA/ BRITA 1) - PREPARO MANUAL. AF_05/2021	FUES - FUNDAÇÕES E ESTRUTURAS	m³	1.0000000	301.54	301.54	
Composição Auxiliar	88316 SINAPI	SERVEANTE COM ENCARGOS COMPLEMENTARES	SEDI - SERVIÇOS DIVERSOS	H	6.2858000	13.40	84.22	
Insumo	00000370 SINAPI	AREIA MEDIA - POSTO JAZIDA/FORNECEDOR (RETIRADO NA JAZIDA, SEM TRANSPORTE)	Material	m³	0.8538000	61.95	52.89	
Insumo	00001379 SINAPI	CIMENTO PORTLAND COMPOSTO CP II-32	Material	KG	218.9300000	0.57	124.79	
Insumo	00004721 SINAPI	PEDRA BRITADA N. 1 (9,5 a 19 MM) POSTO PEDREIRA/FORNECEDOR, SEM FRETE	Material	m³	0.5971000	66.39	39.64	
			MO sem LS =>	35.69	LS =>	29.93	MO com LS =>	65.62
			Valor do BDI => 83.37		Valor com BDI => 384.91			
Composição	94962 SINAPI	CONCRETO MAGRO PARA LASTRO, TRAÇO 1:4,5:4,5 (EM MASSA SECA DE CIMENTO/ AREIA MÉDIA/ BRITA 1) - PREPARO MECÂNICO COM BETONEIRA 400 L. AF_05/2021	FUES - FUNDAÇÕES E ESTRUTURAS	m³	1.0000000	265.61	265.61	
Composição Auxiliar	88830 SINAPI	BETONEIRA CAPACIDADE NOMINAL DE 400 L, CAPACIDADE DE MISTURA 280 L, MOTOR ELÉTRICO TRIFÁSICO POTÊNCIA DE 2 CV, SEM CARREGADOR - CHP DIURNO. AF_10/2014	CHOR - CUSTOS HORÁRIOS DE MÁQUINAS E EQUIPAMENTOS	CHP	0.7623000	1.48	1.12	
Composição Auxiliar	88831 SINAPI	BETONEIRA CAPACIDADE NOMINAL DE 400 L, CAPACIDADE DE MISTURA 280 L, MOTOR ELÉTRICO TRIFÁSICO POTÊNCIA DE 2 CV, SEM CARREGADOR - CHI DIURNO. AF_10/2014	CHOR - CUSTOS HORÁRIOS DE MÁQUINAS E EQUIPAMENTOS	CHI	0.7188000	0.30	0.21	
Composição Auxiliar	88316 SINAPI	SERVEANTE COM ENCARGOS COMPLEMENTARES	SEDI - SERVIÇOS DIVERSOS	H	2.3433000	13.40	31.40	
Composição Auxiliar	88377 SINAPI	OPERADOR DE BETONEIRA ESTACIONÁRIA/MISTURADOR COM ENCARGOS COMPLEMENTARES	SEDI - SERVIÇOS DIVERSOS	H	1.4811000	15.15	22.43	
Insumo	00000370 SINAPI	AREIA MEDIA - POSTO JAZIDA/FORNECEDOR (RETIRADO NA JAZIDA, SEM TRANSPORTE)	Material	m³	0.8269000	61.95	51.22	
Insumo	00001379 SINAPI	CIMENTO PORTLAND COMPOSTO CP II-32	Material	KG	212.0194000	0.57	120.85	
Insumo	00004721 SINAPI	PEDRA BRITADA N. 1 (9,5 a 19 MM) POSTO PEDREIRA/FORNECEDOR, SEM FRETE	Material	m³	0.5782000	66.39	38.38	
			MO sem LS =>	23.84	LS =>	20.00	MO com LS =>	43.8
			Valor do BDI => 73.44		Valor com BDI => 339.05			
Composição	94968 SINAPI	CONCRETO MAGRO PARA LASTRO, TRAÇO 1:4,5:4,5 (EM MASSA SECA DE CIMENTO/ AREIA MÉDIA/ BRITA 1) - PREPARO MECÂNICO COM BETONEIRA 600 L. AF_05/2021	FUES - FUNDAÇÕES E ESTRUTURAS	m³	1.0000000	263.96	263.96	
Composição Auxiliar	89225 SINAPI	BETONEIRA CAPACIDADE NOMINAL DE 600 L, CAPACIDADE DE MISTURA 360 L, MOTOR ELÉTRICO TRIFÁSICO POTÊNCIA DE 4 CV, SEM CARREGADOR - CHP DIURNO. AF_11/2014	CHOR - CUSTOS HORÁRIOS DE MÁQUINAS E EQUIPAMENTOS	CHP	0.8853000	4.25	2.91	
Composição Auxiliar	89226 SINAPI	BETONEIRA CAPACIDADE NOMINAL DE 600 L, CAPACIDADE DE MISTURA 360 L, MOTOR ELÉTRICO TRIFÁSICO POTÊNCIA DE 4 CV, SEM CARREGADOR - CHI DIURNO. AF_11/2014	CHOR - CUSTOS HORÁRIOS DE MÁQUINAS E EQUIPAMENTOS	CHI	0.6462000	1.25	0.80	
Composição Auxiliar	88316 SINAPI	SERVEANTE COM ENCARGOS COMPLEMENTARES	SEDI - SERVIÇOS DIVERSOS	H	2.1058000	13.40	28.21	
Composição Auxiliar	88377 SINAPI	OPERADOR DE BETONEIRA ESTACIONÁRIA/MISTURADOR COM ENCARGOS COMPLEMENTARES	SEDI - SERVIÇOS DIVERSOS	H	1.3315000	15.15	20.17	
Insumo	00000370 SINAPI	AREIA MEDIA - POSTO JAZIDA/FORNECEDOR (RETIRADO NA JAZIDA, SEM TRANSPORTE)	Material	m³	0.8325000	61.95	51.57	
Insumo	00001379 SINAPI	CIMENTO PORTLAND COMPOSTO CP II-32	Material	KG	213.4531000	0.57	121.66	
Insumo	00004721 SINAPI	PEDRA BRITADA N. 1 (9,5 a 19 MM) POSTO PEDREIRA/FORNECEDOR, SEM FRETE	Material	m³	0.5821000	66.39	38.64	
			MO sem LS =>	21.43	LS =>	17.97	MO com LS =>	39.40
			Valor do BDI => 72.98		Valor com BDI => 336.94			
Composição	95905 SINAPI	CONDULETE DE PVC, TIPO B, PARA ELETRODUTO DE PVC SOLDÁVEL DN 25 MM (3/4"), APARENTE - FORNECIMENTO E INSTALAÇÃO. AF_11/2016	INEL - INSTALAÇÃO ELÉTRICA/ELETRIFICAÇÃO E ILUMINAÇÃO EXTERNA	UN	1.0000000	19.56	19.56	
Composição Auxiliar	88247 SINAPI	AUXILIAR DE ELETRICISTA COM ENCARGOS COMPLEMENTARES	SEDI - SERVIÇOS DIVERSOS	H	0.2889000	13.19	3.81	
Composição Auxiliar	88264 SINAPI	ELETRICISTA COM ENCARGOS COMPLEMENTARES	SEDI - SERVIÇOS DIVERSOS	H	0.2889000	17.48	5.04	
Insumo	00011950 SINAPI	BUCHA DE NYLON SEM ABA S6, COM PARAFUSO DE 4,20 X 40 MM EM AÇO ZINCADO COM ROSCA SOBERBA, CABECA CHATA E FENDA PHILLIPS	Material	UN	2.0000000	0.19	0.38	
Insumo	00012010 SINAPI	CONDULETE EM PVC, TIPO "B", SEM TAMPA, DE 1/2" OU 3/4"	Material	UN	1.0000000	10.33	10.33	

CHARLES HENRIQUE DE ABREU  
DUAILIBE:68595972320  
Assinado de forma digital por CHARLES HENRIQUE DE ABREU DUAILIBE:68595972320  
Dados: 2022.06.02 09:54:16 -03'00'

MARCOS ANTONIO MAGALHAES  
LOPES:37610090387  
Assinado de forma digital por MARCOS ANTONIO MAGALHAES LOPES:37610090387  
Dados: 2022.06.02 11:46:59 -03'00'





# ENGENEW EMPREENDIMENTOS E CONST LTDA

CNPJ nº 13.185.456/0001-15 INSC. EST nº 42.352.455-5  
Av. Gomes de Sousa s/n loja altos, Centro Itapecuru Mirim/MA  
CEP: 65.485-000 Email: engenew@hotmail.com

## ESTADO DO MARANHÃO PREFEITURA MUNICIPAL DE ITAPECURU MIRIM - MA PROPOSTA DE PREÇOS

OBJETO: Serviços de manutenção e adaptação das estradas vicinais da zona rural da região de Entroncamento, Tingidor e Leite do Município de Itapecuru-Mirim/MA.

BANCO DE PREÇOS: SINAPI MARANHÃO FEVEREIRO 2022 DESONERADO

BDI: 27,65%

ENCARGOS SOCIAIS: 83,87%

DATA: 02 DE JUNHO DE 2022.

LOCAL: ITAPECURU- MIRIM -MA

Bancos B.D.I. Encargos Sociais  
SINAPI - 02/2022 - Maranhão 27,65% Desonerado:  
SICRO3 - 10/2021 - Maranhão Horista: 83,87%  
SICRO2 - 11/2016 - Maranhão Mensalista: 47,51%

### Composições Analíticas com Preço Unitário

### Composições Principais

MO sem LS => 3.84 LS => 3.22 MO com LS => 7.06

Valor do BDI => 5.40 Valor com BDI => 24.95

Composição	Código Banco	Descrição	Tipo	Und	Quant.	Valor Unit.	Total
Insumo	00006117 SINAPI	CURSO DE CAPACITAÇÃO PARA AJUDANTE DE CARPINTEIRO (ENCARGOS COMPLEMENTARES) - HORISTA	SEDI - SERVIÇOS DIVERSOS	H	1.0000000	0.12	0.12
Insumo	00006117 SINAPI	CURSO DE CAPACITAÇÃO PARA AJUDANTE DE CARPINTEIRO (ENCARGOS COMPLEMENTARES) - HORISTA	Mão de Obra	H	0.0120000	10.38	0.12
			MO sem LS =>	0.07	LS =>	0.05	MO com LS => 0.12
			Valor do BDI =>	0.03	Valor com BDI => 0.15		

Composição	Código Banco	Descrição	Tipo	Und	Quant.	Valor Unit.	Total
Insumo	0000247 SINAPI	CURSO DE CAPACITAÇÃO PARA AUXILIAR DE ELETRICISTA (ENCARGOS COMPLEMENTARES) - HORISTA	SEDI - SERVIÇOS DIVERSOS	H	1.0000000	0.29	0.29
Insumo	0000247 SINAPI	CURSO DE CAPACITAÇÃO PARA AUXILIAR DE ELETRICISTA (ENCARGOS COMPLEMENTARES) - HORISTA	Mão de Obra	H	0.0302000	9.81	0.29
			MO sem LS =>	0.16	LS =>	0.13	MO com LS => 0.29
			Valor do BDI =>	0.08	Valor com BDI => 0.37		

Composição	Código Banco	Descrição	Tipo	Und	Quant.	Valor Unit.	Total
Insumo	00000246 SINAPI	CURSO DE CAPACITAÇÃO PARA AUXILIAR DE ENCANADOR OU BOMBEIRO HIDRÁULICO (ENCARGOS COMPLEMENTARES) - HORISTA	SEDI - SERVIÇOS DIVERSOS	H	1.0000000	0.15	0.15
Insumo	00000246 SINAPI	CURSO DE CAPACITAÇÃO PARA AUXILIAR DE ENCANADOR OU BOMBEIRO HIDRÁULICO (ENCARGOS COMPLEMENTARES) - HORISTA	Mão de Obra	H	0.0146000	10.38	0.15
			MO sem LS =>	0.08	LS =>	0.07	MO com LS => 0.15
			Valor do BDI =>	0.04	Valor com BDI => 0.19		

Composição	Código Banco	Descrição	Tipo	Und	Quant.	Valor Unit.	Total
Insumo	00000244 SINAPI	CURSO DE CAPACITAÇÃO PARA AUXILIAR DE TOPOGRAFO (ENCARGOS COMPLEMENTARES) - HORISTA	SEDI - SERVIÇOS DIVERSOS	H	1.0000000	0.05	0.05
Insumo	00000244 SINAPI	CURSO DE CAPACITAÇÃO PARA AUXILIAR DE TOPOGRAFO (ENCARGOS COMPLEMENTARES) - HORISTA	Mão de Obra	H	0.0057000	8.29	0.05
			MO sem LS =>	0.03	LS =>	0.02	MO com LS => 0.05
			Valor do BDI =>	0.01	Valor com BDI => 0.06		

Composição	Código Banco	Descrição	Tipo	Und	Quant.	Valor Unit.	Total
Insumo	00000532 SINAPI	CURSO DE CAPACITAÇÃO PARA AUXILIAR TÉCNICO DE ENGENHARIA (ENCARGOS COMPLEMENTARES) - HORISTA	SEDI - SERVIÇOS DIVERSOS	H	1.0000000	0.11	0.11
Insumo	00000532 SINAPI	CURSO DE CAPACITAÇÃO PARA AUXILIAR TÉCNICO DE ENGENHARIA (ENCARGOS COMPLEMENTARES) - HORISTA	Mão de Obra	H	0.0067000	17.59	0.11
			MO sem LS =>	0.06	LS =>	0.05	MO com LS => 0.11
			Valor do BDI =>	0.03	Valor com BDI => 0.14		

Composição	Código Banco	Descrição	Tipo	Und	Quant.	Valor Unit.	Total
Insumo	00001213 SINAPI	CURSO DE CAPACITAÇÃO PARA CARPINTEIRO DE FÓRMAS (ENCARGOS COMPLEMENTARES) - HORISTA	SEDI - SERVIÇOS DIVERSOS	H	1.0000000	0.13	0.13
Insumo	00001213 SINAPI	CURSO DE CAPACITAÇÃO PARA CARPINTEIRO DE FÓRMAS (ENCARGOS COMPLEMENTARES) - HORISTA	Mão de Obra	H	0.0094000	13.97	0.13
			MO sem LS =>	0.07	LS =>	0.06	MO com LS => 0.13
			Valor do BDI =>	0.03	Valor com BDI => 0.16		

Composição	Código Banco	Descrição	Tipo	Und	Quant.	Valor Unit.	Total
Insumo	00002355 SINAPI	CURSO DE CAPACITAÇÃO PARA DESENHISTA DETALHISTA (ENCARGOS COMPLEMENTARES) - HORISTA	SEDI - SERVIÇOS DIVERSOS	H	1.0000000	0.11	0.11
Insumo	00002355 SINAPI	CURSO DE CAPACITAÇÃO PARA DESENHISTA DETALHISTA (ENCARGOS COMPLEMENTARES) - HORISTA	Mão de Obra	H	0.0041000	29.03	0.11
			MO sem LS =>	0.06	LS =>	0.05	MO com LS => 0.11
			Valor do BDI =>	0.03	Valor com BDI => 0.14		

Composição	Código Banco	Descrição	Tipo	Und	Quant.	Valor Unit.	Total
Insumo	00002436 SINAPI	CURSO DE CAPACITAÇÃO PARA ELETRICISTA (ENCARGOS COMPLEMENTARES) - HORISTA	SEDI - SERVIÇOS DIVERSOS	H	1.0000000	0.42	0.42
Insumo	00002436 SINAPI	CURSO DE CAPACITAÇÃO PARA ELETRICISTA (ENCARGOS COMPLEMENTARES) - HORISTA	Mão de Obra	H	0.0302000	13.97	0.42
			MO sem LS =>	0.23	LS =>	0.19	MO com LS => 0.42
			Valor do BDI =>	0.11	Valor com BDI => 0.53		

Composição	Código Banco	Descrição	Tipo	Und	Quant.	Valor Unit.	Total
Insumo	00002696 SINAPI	CURSO DE CAPACITAÇÃO PARA ENCANADOR OU BOMBEIRO HIDRÁULICO (ENCARGOS COMPLEMENTARES) - HORISTA	SEDI - SERVIÇOS DIVERSOS	H	1.0000000	0.20	0.20
Insumo	00002696 SINAPI	CURSO DE CAPACITAÇÃO PARA ENCANADOR OU BOMBEIRO HIDRÁULICO (ENCARGOS COMPLEMENTARES) - HORISTA	Mão de Obra	H	0.0146000	13.97	0.20
			MO sem LS =>	0.11	LS =>	0.09	MO com LS => 0.20

CHARLES HENRIQUE DE ABREU Assinado de forma digital por CHARLES HENRIQUE DE ABREU DUAILIBE:68595972320  
Dados: 2022.06.02 09:54:43 -03'00'

MARCOS ANTONIO MAGALHAES Assinado de forma digital por MARCOS ANTONIO MAGALHAES LOPES:37610090387  
Dados: 2022.06.02 11:48:22 -03'00'



# ENGENEW EMPREENDIMENTOS E CONST LTDA

CNPJ nº 13.185.456/0001-15 INSC. EST nº 12.352.455-5  
Av. Gomes de Sousa s/n loja altos, Centro Itapecuru Mirim/MA  
CEP: 65.485-000 Email: engenew@hotmail.com

## ESTADO DO MARANHÃO PREFEITURA MUNICIPAL DE ITAPECURU MIRIM - MA PROPOSTA DE PREÇOS

OBJETO: Serviços de manutenção e adaptação das estradas vicinais da zona rural da região de Entroncamento, Tingidor e Leite do Município de Itapecuru-Mirim/MA.

BANCO DE PREÇOS: SINAPI MARANHÃO FEVEREIRO 2022 DESONERADO  
BDI: 27.65%  
ENCARGOS SOCIAIS: 83.87%  
DATA: 02 DE JUNHO DE 2022.  
LOCAL: ITAPECURU- MIRIM -MA

Bancos B.D.I. Encargos Sociais  
SINAPI - 02/2022 - Maranhão 27,65% Desonerado:  
SICRO3 - 10/2021 - Maranhão Horista: 83,87%  
SICRO2 - 11/2016 - Maranhão Mensalista: 47,51%

### Composições Analíticas com Preço Unitário

#### Composições Principais

			Valor do BDI =>	0.05	Valor com BDI =>		0.05
Composição	Código Banco	Descrição	Tipo	Und	Quant.	Valor Unit	Total
Insumo	00004083 SINAPI	CURSO DE CAPACITAÇÃO PARA ENCARREGADO GERAL (ENCARGOS COMPLEMENTARES) - HORISTA ENCARREGADO GERAL DE OBRAS	SEDI - SERVIÇOS DIVERSOS Mão de Obra	H	1.0000000 0.0172000	0.35 20.85	0.35 0.35
			MO sem LS =>	0.19	LS =>	0.16 MO com LS =>	0.35
			Valor do BDI =>	0.09	Valor com BDI =>		0.44
Composição	95403 SINAPI	CURSO DE CAPACITAÇÃO PARA ENGENHEIRO CIVIL DE OBRA PLENO (ENCARGOS COMPLEMENTARES) - HORISTA ENGENHEIRO CIVIL DE OBRA PLENO	SEDI - SERVIÇOS DIVERSOS Mão de Obra	H	1.0000000 0.0120000	1.06 88.93	1.06 1.06
Insumo	00002707 SINAPI						
			MO sem LS =>	0.58	LS =>	0.48 MO com LS =>	1.06
			Valor do BDI =>	0.29	Valor com BDI =>		1.35
Composição	95404 SINAPI	CURSO DE CAPACITAÇÃO PARA ENGENHEIRO CIVIL DE OBRA SÊNIOR (ENCARGOS COMPLEMENTARES) - HORISTA ENGENHEIRO CIVIL DE OBRA SENIOR	SEDI - SERVIÇOS DIVERSOS Mão de Obra	H	1.0000000 0.0120000	1.45 121.57	1.45 1.45
Insumo	00002708 SINAPI						
			MO sem LS =>	0.79	LS =>	0.66 MO com LS =>	1.45
			Valor do BDI =>	0.40	Valor com BDI =>		1.85
Composição	100296 SINAPI	CURSO DE CAPACITAÇÃO PARA ENGENHEIRO CIVIL JUNIOR (ENCARGOS COMPLEMENTARES) - HORISTA ENGENHEIRO CIVIL JUNIOR	SEDI - SERVIÇOS DIVERSOS Mão de Obra	H	1.0000000 0.0094000	0.74 79.28	0.74 0.74
Insumo	00034779 SINAPI						
			MO sem LS =>	0.40	LS =>	0.34 MO com LS =>	0.74
			Valor do BDI =>	0.20	Valor com BDI =>		0.94
Composição	95349 SINAPI	CURSO DE CAPACITAÇÃO PARA MOTORISTA DE VEÍCULO LEVE (ENCARGOS COMPLEMENTARES) - HORISTA MOTORISTA DE CARRO DE PASSEIO	SEDI - SERVIÇOS DIVERSOS Mão de Obra	H	1.0000000 0.0041000	0.04 11.82	0.04 0.04
Insumo	00004095 SINAPI						
			MO sem LS =>	0.02	LS =>	0.02 MO com LS =>	0.04
			Valor do BDI =>	0.01	Valor com BDI =>		0.05
Composição	95389 SINAPI	CURSO DE CAPACITAÇÃO PARA OPERADOR DE BETONEIRA ESTACIONÁRIA/MISTURADOR (ENCARGOS COMPLEMENTARES) - HORISTA	SEDI - SERVIÇOS DIVERSOS Mão de Obra	H	1.0000000 0.0067000	0.08 13.01	0.08 0.08
Insumo	00037886 SINAPI	OPERADOR DE BETONEIRA ESTACIONARIA / MISTURADOR					
			MO sem LS =>	0.04	LS =>	0.04 MO com LS =>	0.08
			Valor do BDI =>	0.02	Valor com BDI =>		0.10
Composição	95358 SINAPI	CURSO DE CAPACITAÇÃO PARA OPERADOR DE GUINCHO (ENCARGOS COMPLEMENTARES) - HORISTA OPERADOR DE GUINCHO OU GUINCHEIRO	SEDI - SERVIÇOS DIVERSOS Mão de Obra	H	1.0000000 0.0133000	0.15 11.96	0.15 0.15
Insumo	00004253 SINAPI						
			MO sem LS =>	0.08	LS =>	0.07 MO com LS =>	0.15
			Valor do BDI =>	0.04	Valor com BDI =>		0.19
Composição	95360 SINAPI	CURSO DE CAPACITAÇÃO PARA OPERADOR DE MÁQUINAS E EQUIPAMENTOS (ENCARGOS COMPLEMENTARES) - HORISTA OPERADOR DE MÁQUINAS E TRATORES DIVERSOS (TERRAPLANAGEM)	SEDI - SERVIÇOS DIVERSOS Mão de Obra	H	1.0000000 0.0094000	0.12 13.33	0.12 0.12
Insumo	00004230 SINAPI						
			MO sem LS =>	0.07	LS =>	0.05 MO com LS =>	0.12
			Valor do BDI =>	0.03	Valor com BDI =>		0.15
Composição	95371 SINAPI	CURSO DE CAPACITAÇÃO PARA PEDREIRO (ENCARGOS COMPLEMENTARES) - HORISTA PEDREIRO (HORISTA)	SEDI - SERVIÇOS DIVERSOS Mão de Obra	H	1.0000000 0.0172000	0.24 13.97	0.24 0.24
Insumo	00004750 SINAPI						
			MO sem LS =>	0.13	LS =>	0.11 MO com LS =>	0.24
			Valor do BDI =>	0.06	Valor com BDI =>		0.30
	Código Banco	Descrição	Tipo	Und	Quant.	Valor Unit	Total

CHARLES HENRIQUE DE ABREU  
DUAILIBE:68595972320

Assinado de forma digital por CHARLES HENRIQUE DE ABREU DUAILIBE:68595972320  
Dados: 2022.06.02 09:55:12 -03'00'

MARCOS ANTONIO MAGALHAES  
LOPES:37610090387

Assinado de forma digital por MARCOS ANTONIO MAGALHAES LOPES:37610090387  
Dados: 2022.06.02 11:49:46 -03'00'



# ENGENEW EMPREENDIMENTOS E CONST LTDA

CNPJ nº 13.185.456/0001-15 INSC. EST nº 12.352.455-5  
 Av. Gomes de Sousa s/n loja altos, Centro Itapecuru Mirim/MA  
 CEP: 65.485-000 Email: engenew@hotmail.com

## ESTADO DO MARANHÃO PREFEITURA MUNICIPAL DE ITAPECURU MIRIM - MA PROPOSTA DE PREÇOS

OBJETO: Serviços de manutenção e adaptação das estradas vicinais da zona rural da região de Entroncamento, Tingidor e Leite do Município de Itapecuru-Mirim/MA.

BANCO DE PREÇOS: SINAPI MARANHÃO FEVEREIRO 2022 DESONERADO  
 BDI: 27,65%  
 ENCARGOS SOCIAIS: 83,87%  
 DATA: 02 DE JUNHO DE 2022.  
 LOCAL: ITAPECURU- MIRIM -MA

Bancos B.D.I. Encargos Sociais  
 SINAPI - 02/2022 - Maranhão 27,65% Desonerado:  
 SICRO3 - 10/2021 - Maranhão Horista: 83,87%  
 SICRO2 - 11/2016 - Maranhão Mensalista: 47,51%

### Composições Analíticas com Preço Unitário

#### Composições Principais

Composição	Código Banco	Descrição	Tipo	Und	Quant.	Valor Unit	Total	
Insumo	95372 SINAPI	CURSO DE CAPACITAÇÃO PARA PINTOR (ENCARGOS COMPLEMENTARES) - HORISTA	SEDI - SERVIÇOS DIVERSOS	H	1.0000000	0.16	0.16	
Insumo	00004783 SINAPI	PINTOR (HORISTA)	Mão de Obra	H	0.0120000	13.97	0.16	
			MO sem LS =>	0.09	LS =>	0.07	MO com LS =>	0.16
			Valor do BDI =>	0.04			Valor com BDI =>	0.20
Composição	95378 SINAPI	CURSO DE CAPACITAÇÃO PARA SERVENTE (ENCARGOS COMPLEMENTARES) - HORISTA	SEDI - SERVIÇOS DIVERSOS	H	1.0000000	0.17	0.17	
Insumo	00006111 SINAPI	SERVENTE DE OBRAS	Mão de Obra	H	0.0172000	10.27	0.17	
			MO sem LS =>	0.09	LS =>	0.08	MO com LS =>	0.17
			Valor do BDI =>	0.04			Valor com BDI =>	0.21
Composição	95385 SINAPI	CURSO DE CAPACITAÇÃO PARA TELHADISTA (ENCARGOS COMPLEMENTARES) - HORISTA	SEDI - SERVIÇOS DIVERSOS	H	1.0000000	0.12	0.12	
Insumo	00012869 SINAPI	TELHADOR (HORISTA)	Mão de Obra	H	0.0094000	13.79	0.12	
			MO sem LS =>	0.07	LS =>	0.05	MO com LS =>	0.12
			Valor do BDI =>	0.03			Valor com BDI =>	0.15
Composição	95406 SINAPI	CURSO DE CAPACITAÇÃO PARA TOPOGRAFO (ENCARGOS COMPLEMENTARES) - HORISTA	SEDI - SERVIÇOS DIVERSOS	H	1.0000000	0.13	0.13	
Insumo	00007592 SINAPI	TOPOGRAFO (HORISTA)	Mão de Obra	H	0.0067000	20.31	0.13	
			MO sem LS =>	0.07	LS =>	0.06	MO com LS =>	0.13
			Valor do BDI =>	0.03			Valor com BDI =>	0.16
Composição	95386 SINAPI	CURSO DE CAPACITAÇÃO PARA TRATORISTA (ENCARGOS COMPLEMENTARES) - HORISTA	SEDI - SERVIÇOS DIVERSOS	H	1.0000000	0.13	0.13	
Insumo	00004237 SINAPI	OPERADOR DE TRATOR - EXCLUSIVE AGROPECUARIA	Mão de Obra	H	0.0094000	14.59	0.13	
			MO sem LS =>	0.07	LS =>	0.06	MO com LS =>	0.13
			Valor do BDI =>	0.03			Valor com BDI =>	0.16
Composição	5914655 SICRO3	Carga, manobra e descarga de materiais diversos em caminhão carroceria de 15 t - carga e descarga manuais		t	1.0000000	25.55	25.55	
A		Equipamentos	Quantidade	Utilização Operativa	Improdutiva	Custo Operacional	Custo Horário	
Insumo	E9592 SICRO3	Caminhão carroceria com capacidade de 15 t - 188 kW	1.0000000	1.00	0.00	207.8614	60.9212	
							207.8614	
							Custo Horário de Equipamentos =>	207.8614
B		Mão de Obra	Quantidade			Salário Hora	Custo Horário	
Insumo	P9824 SICRO3	Servente	6.0000000			15.7742	94.6452	
							Custo Horário da Mão de Obra =>	94.6452
							Adc.M.O. - Ferramentas ( 0,0%) =>	0.0000
							Custo Horário de Execução =>	302.5066
							Fator de Influencia da Chuva - FIC =>	0.0000
							Custo do FIC =>	0.0000
							Produção de Equipe =>	11.8400
							Custo Unitário de Execução =>	25.5495
			MO sem LS =>	4.35	LS =>	3.64	MO com LS =>	7.99
			Valor do BDI =>	7.06			Valor com BDI =>	32.61
Composição	1106165 SICRO3	Concreto ciclópico fck = 20 MPa - confecção em betoneira e lançamento manual - areia, brita e pedra de mão comerciais		m³	1.0000000	262.58	262.58	
B		Mão de Obra	Quantidade			Salário Hora	Custo Horário	
Insumo	P9824 SICRO3	Servente	2.0000000			15.7742	31.5484	
							Custo Horário da Mão de Obra =>	31.5484
							Adc.M.O. - Ferramentas ( 0,0%) =>	0.0000

CHARLES HENRIQUE DE ABREU DUAILIBE:68595972320  
 Assinado de forma digital por CHARLES HENRIQUE DE ABREU DUAILIBE:68595972320  
 Dados: 2022.06.02 09:57:04 -03'00'

MARCOS ANTONIO MAGALHAES LOPES:37610090387  
 Assinado de forma digital por MARCOS ANTONIO MAGALHAES LOPES:37610090387  
 Dados: 2022.06.02 11:51:01 -03'00'





# ENGENEW EMPREENDIMENTOS E CONST LTDA

CNPJ nº 13.185.456/0001-15 INSC. EST nº 12.352.455-5  
Av. Gomes de Sousa s/n loja altos, Centro Itapecuru Mirim/MA  
CEP: 65.485-000 Email: engenew@hotmail.com

## ESTADO DO MARANHÃO PREFEITURA MUNICIPAL DE ITAPECURU MIRIM - MA PROPOSTA DE PREÇOS

OBJETO: Serviços de manutenção e adaptação das estradas vicinais da zona rural da região de Entroncamento, Tingidor e Leite do Município de Itapecuru-Mirim/MA.

BANCO DE PREÇOS: SINAPI MARANHÃO FEVEREIRO 2022 DESONERADO

BDI: 27,65%

ENCARGOS SOCIAIS: 83,87%

DATA: 02 DE JUNHO DE 2022.

LOCAL: ITAPECURU- MIRIM -MA

Bancos B.D.I.  
SINAPI - 02/2022 - Maranhão 27,65%  
SICRO3 - 10/2021 - Maranhão  
SICRO2 - 11/2016 - Maranhão

Encargos Sociais  
Desonerado:  
Horista: 83,87%  
Mensalista: 47,51%

### Composições Analíticas com Preço Unitário

#### Composições Principais

						Custo Horário de Execução =>		31,5%	
						Fator de Influencia da Chuva - FIC =>		0,0000	
						Custo do FIC =>		0,0000	
						Produção de Equipe =>		3,9290	
						Custo Unitário de Execução =>		8,0296	
<b>C</b>	<b>Banco</b>	<b>Código</b>	<b>Material</b>	<b>Quantidade</b>	<b>Unidade</b>	<b>Preço Unitário</b>		<b>Custo Horário</b>	
Insumo	SICRO3	M1097	Pedra de mão ou rachão	0.5260000	m³	59,3668		31,2269	
						<b>Custo Total do Material =&gt;</b>		<b>31,2269</b>	
<b>D</b>	<b>Banco</b>	<b>Código</b>	<b>Atividades Auxiliares</b>	<b>Quantidade</b>	<b>Unidade</b>	<b>Preço Unitário</b>		<b>Custo Horário</b>	
Atividade Auxiliar	SICRO3	1107892	Concreto fck = 20 MPa - confecção em betoneira e lançamento manual - areia e brita comerciais	0.7000000	m³	317,6400		222,3480	
						<b>Custo Total das Atividades =&gt;</b>		<b>222,3480</b>	
<b>E</b>	<b>Banco</b>	<b>Insumo</b>	<b>Tempos Fixos</b>	<b>Código</b>	<b>Quantidade</b>	<b>Unidade</b>	<b>Preço Unitário</b>		<b>Custo Horário</b>
Tempo Fixo	SICRO3	M1097	Carga, manobra e descarga de agregados ou solos em caminhão basculante de 10 m³ - carga com carregadeira de 3,40 m³(exclusa) e descarga livre	5914647	0,7890000	t	1,2400		0,3784
								<b>Custo Total dos Tempos Fixos =&gt;</b>	<b>0,9784</b>
<b>F</b>	<b>Banco</b>	<b>Insumo</b>	<b>Momento de Transporte</b>	<b>Quantidade</b>	<b>Unidade</b>	<b>Distância Média de Transporte (DMT)</b>			<b>Custo Horário</b>
Momento de Transporte	SICRO3	M1097	Pedra de mão ou rachão - Caminhão basculante com capacidade de 10 m³ - 188 kW	0.7890000	tkm	LN	RP	P	0,0000
						5914359	5914374	5914389	
						0,000	0,000	0,000	
						R\$ 0,86	R\$ 0,89	R\$ 0,56	
								<b>Custo Total dos Tempos Fixos =&gt;</b>	<b>0,9784</b>
								MO sem LS =>	21,02
								LS =>	17,64
								MO com LS =>	38,66
								Valor do BDI =>	72,60
								Valor com BDI =>	335,18
<b>Composição</b>	<b>Código</b>	<b>Banco</b>	<b>Descrição</b>	<b>Tipo</b>	<b>Und</b>	<b>Quant.</b>	<b>Valor Unit</b>	<b>Total</b>	
	1107892	SICRO3	Concreto fck = 20 MPa - confecção em betoneira e lançamento manual - areia e brita comerciais		m³	1,0000000	317,64	317,6	
<b>A</b>	<b>Código</b>	<b>Banco</b>	<b>Equipamentos</b>	<b>Quantidade</b>	<b>Utilização</b>		<b>Custo Operacional</b>		<b>Custo Horário</b>
					<b>Operativa</b>	<b>Improdutiva</b>	<b>Operativa</b>	<b>Improdutiva</b>	
Insumo	E9010	SICRO3	Balança plataforma digital com mesa de 75 x 75 cm com capacidade de 500 kg	1,0000000	1,00	0,00	1,3921	0,9352	1,3921
Insumo	E9519	SICRO3	Betoneira com motor a gasolina com capacidade de 800 l - 10 kW	1,0000000	1,00	0,00	42,6938	23,2423	42,6938
Insumo	E9521	SICRO3	Grupo gerador - 2,5/3 kVA	1,0000000	1,00	0,00	3,4070	0,1961	3,4070
Insumo	E9071	SICRO3	Transportador manual carrinho de mão com capacidade de 80 l	4,0000000	0,90	0,10	0,5229	0,3555	2,0246
Insumo	E9064	SICRO3	Transportador manual gerica com capacidade de 180 l	3,0000000	0,41	0,59	1,1976	0,8142	2,9142
								<b>Custo Horário de Equipamentos =&gt;</b>	<b>52,4317</b>
<b>B</b>	<b>Código</b>	<b>Banco</b>	<b>Mão de Obra</b>	<b>Quantidade</b>			<b>Salário Hora</b>	<b>Custo Horário</b>	
Insumo	P9821	SICRO3	Pedreiro	1,0000000			21,0561	21,0561	
Insumo	P9824	SICRO3	Sevente	9,0000000			15,7742	141,9678	
								<b>Custo Horário da Mão de Obra =&gt;</b>	<b>163,0239</b>
								<b>Adc.M.O. - Ferramentas (0,0%) =&gt;</b>	<b>0,0000</b>
								<b>Custo Horário de Execução =&gt;</b>	<b>215,4556</b>
								<b>Fator de Influencia da Chuva - FIC =&gt;</b>	<b>0,0000</b>
								<b>Custo do FIC =&gt;</b>	<b>0,0000</b>
								<b>Produção de Equipe =&gt;</b>	<b>3,9290</b>
								<b>Custo Unitário de Execução =&gt;</b>	<b>54,8374</b>
<b>C</b>	<b>Banco</b>	<b>Código</b>	<b>Material</b>	<b>Quantidade</b>	<b>Unidade</b>	<b>Preço Unitário</b>		<b>Custo Horário</b>	
Insumo	SICRO3	M0030	Aditivo plastificante e retardador de pega para concreto e argamassa	0,8464600	kg	5,2324		4,4290	
Insumo	SICRO3	M0082	Areia média lavada	0,6333400	m³	59,1389		37,4550	
Insumo	SICRO3	M0191	Brita 1	0,3675400	m³	69,1976		25,4329	
Insumo	SICRO3	M0192	Brita 2	0,3675400	m³	68,4697		25,1654	

CHARLES HENRIQUE DE ABREU DUAILIBE:68595972320  
Assinado de forma digital por CHARLES HENRIQUE DE ABREU DUAILIBE:68595972320  
Dados: 2022.06.02 09:57:36 -03'00'

MARCOS ANTONIO MAGALHAES LOPES:37610090387  
Assinado de forma digital por MARCOS ANTONIO MAGALHAES LOPES:37610090387  
Dados: 2022.06.02 11:51:54 -03'00'





# ENGENEW EMPREENDIMENTOS E CONST LTDA

CNPJ nº 13.185.456/0001-15 INSC. EST nº 12.352.455-5  
 Av. Gomes de Sousa s/n loja altos, Centro Itapecuru Mirim/MA  
 CEP: 65.485-000 Email: engenew@hotmail.com

## ESTADO DO MARANHÃO PREFEITURA MUNICIPAL DE ITAPECURU MIRIM - MA PROPOSTA DE PREÇOS

OBJETO: Serviços de manutenção e adaptação das estradas vicinais da zona rural da região de Entroncamento, Tingidor e Leite do Município de Itapecuru-Mirim/MA.

BANCO DE PREÇOS: SINAPI MARANHÃO FEVEREIRO 2022 DESONERADO  
 BDI: 27.65%  
 ENCARGOS SOCIAIS: 83.87%  
 DATA: 02 DE JUNHO DE 2022.  
 LOCAL: ITAPECURU- MIRIM -MA

Bancos B.D.I.  
 SINAPI - 02/2022 - Maranhão 27,65%  
 SICRO3 - 10/2021 - Maranhão  
 SICRO2 - 11/2016 - Maranhão

Encargos Sociais  
 Desonerado:  
 Horista: 83,87%  
 Mensalista: 47,51%

### Composições Analíticas com Preço Unitário

#### Composições Principais

Insumo	SICRO3	M0424	Cimento Portland CP II - 32 - saco	282.1520700	kg	0.5690	160.5445	
							<b>Custo Total do Material =&gt;</b>	<b>253.0268</b>
<b>E</b>	<b>Banco</b>	<b>Insumo</b>	<b>Tempos Fixos</b>	<b>Código</b>	<b>Quantidade</b>	<b>Unidade</b>	<b>Preço Unitário</b>	<b>Custo Horário</b>
Tempo Fixo	SICRO3	M0030	Carga, manobra e descarga de materiais diversos em caminhão carroceria de 15 t - carga e descarga manual	5914655	0.0008500	t	25.5500	0.0217
Tempo Fixo	SICRO3	M0082	Carga, manobra e descarga de agregados ou solos em caminhão basculante de 10 m³ - carga com carregadeira de 3,40 m³(exclusa) e descarga livre	5914647	0.9500100	t	1.2400	1.1780
Tempo Fixo	SICRO3	M0191	Carga, manobra e descarga de agregados ou solos em caminhão basculante de 10 m³ - carga com carregadeira de 3,40 m³(exclusa) e descarga livre	5914647	0.5513100	t	1.2400	0.6836
Tempo Fixo	SICRO3	M0192	Carga, manobra e descarga de agregados ou solos em caminhão basculante de 10 m³ - carga com carregadeira de 3,40 m³(exclusa) e descarga livre	5914647	0.5513100	t	1.2400	0.6836
Tempo Fixo	SICRO3	M0424	Carga, manobra e descarga de materiais diversos em caminhão carroceria de 15 t - carga e descarga manual	5914655	0.2821500	t	25.5500	7.2089
							<b>Custo Total dos Tempos Fixos =&gt;</b>	<b>9.7758</b>
<b>F</b>	<b>Banco</b>	<b>Insumo</b>	<b>Momento de Transporte</b>	<b>Quantidade</b>	<b>Unidade</b>	<b>Distância Média de Transporte (DMT)</b>	<b>Custo Horário</b>	
Momento de Transporte	SICRO3	M0030	Aditivo plastificante e retardador de pega para concreto e argamassa - Caminhão carroceria com capacidade de 15 t - 188 kW	0.0008500	tkm	LN RP P 5914449 5914484 5914479 0,000 0,000 0,000 R\$ 0,86 R\$ 0,69 R\$ 0,56	0.0000	
Momento de Transporte	SICRO3	M0082	Areia média lavada - Caminhão basculante com capacidade de 10 m³ - 188 kW	0.9500100	tkm	5914359 5914374 5914389 0,000 0,000 0,000 R\$ 0,86 R\$ 0,69 R\$ 0,56	0.0000	
Momento de Transporte	SICRO3	M0191	Brita 1 - Caminhão basculante com capacidade de 10 m³ - 188 kW	0.5513100	tkm	5914359 5914374 5914389 0,000 0,000 0,000 R\$ 0,86 R\$ 0,69 R\$ 0,56	0.0000	
Momento de Transporte	SICRO3	M0192	Brita 2 - Caminhão basculante com capacidade de 10 m³ - 188 kW	0.5513100	tkm	5914359 5914374 5914389 0,000 0,000 0,000 R\$ 0,86 R\$ 0,69 R\$ 0,56	0.0000	
Momento de Transporte	SICRO3	M0424	Cimento Portland CP II - 32 - saco - Caminhão carroceria com capacidade de 15 t - 188 kW	0.2821500	tkm	5914449 5914464 5914479 0,000 0,000 0,000 R\$ 0,86 R\$ 0,69 R\$ 0,56	0.0000	
							<b>Custo Total dos Tempos Fixos =&gt;</b>	<b>9.7758</b>
				MO sem LS =>	23.80	LS =>	19.95 MO com LS =>	43.75
				Valor do BDI =>	87.82	Valor com BDI =>		405.46
<b>Composição</b>	<b>Código Banco</b>	<b>Descrição</b>	<b>Tipo</b>	<b>Und</b>	<b>Quant.</b>	<b>Valor Unit</b>	<b>Total</b>	
	1107891 SICRO3	Concreto fck = 20 MPa - confecção em betoneira e lançamento manual - areia extraída e brita produzida		m³	1.0000000	265,61	265,61	
<b>A</b>	<b>Código Banco</b>	<b>Equipamentos</b>	<b>Quantidade</b>	<b>Utilização</b>	<b>Custo Operacional</b>	<b>Custo Horário</b>		
Insumo	E9010 SICRO3	Balança plataforma digital com mesa de 75 x 75 cm com capacidade de 500 kg	1.0000000	Operativa Improdutiva 1,00 0,00	1.3921 0.9352	1.3921		
Insumo	E9519 SICRO3	Betoneira com motor a gasolina com capacidade de 600 l - 10 kW	1.0000000	1,00 0,00	42.6938 23.2423	42.6938		
Insumo	E9521 SICRO3	Grupo gerador - 2,5/3 kVA	1.0000000	1,00 0,00	3.4070 0.1961	3.4070		
Insumo	E9071 SICRO3	Transportador manual carrinho de mão com capacidade de 80 l	4.0000000	0,90 0,10	0.5229 0.3555	2.0246		
Insumo	E9064 SICRO3	Transportador manual gerica com capacidade de 180 l	3.0000000	0,41 0,59	1.1976 0.8142	2.9142		
							<b>Custo Horário de Equipamentos =&gt;</b>	<b>52.4317</b>
<b>B</b>	<b>Código Banco</b>	<b>Mão de Obra</b>	<b>Quantidade</b>	<b>Salário Hora</b>	<b>Custo Horário</b>			
Insumo	P9821 SICRO3	Pedreiro	1.0000000	21.0561	21.0561			
Insumo	P9824 SICRO3	Servente	9.0000000	15.7742	141.9678			
							<b>Custo Horário da Mão de Obra =&gt;</b>	<b>163.0239</b>
							<b>Adc.M.O. - Ferramentas ( 0,0%) =&gt;</b>	<b>0.0000</b>
							<b>Custo Horário de Execução =&gt;</b>	<b>215.4556</b>
							<b>Fator de Influencia da Chuva - FIC =&gt;</b>	<b>0.0000</b>
							<b>Custo do FIC =&gt;</b>	<b>0.0000</b>

CHARLES HENRIQUE DE ABREU  
 DUAILIBE:68595972320

Assinado de forma digital por CHARLES HENRIQUE DE ABREU DUAILIBE:68595972320  
 Dados: 2022.06.02 09:58:33 -03'00'

MARCOS ANTONIO MAGALHAES  
 LOPES:37610090387

Assinado de forma digital por MARCOS ANTONIO MAGALHAES LOPES:37610090387  
 Dados: 2022.06.02 11:57:13 -03'00'



**ENGENEW**  
EMPREENHIMENTOS E CONSTRUÇÕES LTDA.

# ENGENEW EMPREENHIMENTOS E CONST LTDA

CNPJ nº 13.185.456/0001-15 INSC. EST nº 12.352.455-5  
Av. Gomes de Sousa s/n loja altos, Centro Itapecuru Mirim/MA  
CEP: 65.485-000 Email: engenew@hotmail.com

## ESTADO DO MARANHÃO PREFEITURA MUNICIPAL DE ITAPECURU MIRIM - MA PROPOSTA DE PREÇOS

OBJETO: Serviços de manutenção e adaptação das estradas vicinais da zona rural da região de Entroncamento, Tingidor e Leite do Município de Itapecuru-Mirim/MA.

BANCO DE PREÇOS: SINAPI MARANHÃO FEVEREIRO 2022 DESONERADO

BDI: 27,65%

ENCARGOS SOCIAIS: 83,87%

DATA: 02 DE JUNHO DE 2022.

LOCAL: ITAPECURU- MIRIM -MA

Bancos B.D.I.  
SINAPI - 02/2022 - Maranhão 27,65%  
SICRO3 - 10/2021 - Maranhão  
SICRO2 - 11/2016 - Maranhão

Encargos Sociais  
Desonerado:  
Horista: 83,87%  
Mensalista: 47,51%

### Composições Analíticas com Preço Unitário

#### Composições Principais

				Produção de Equipe =>		3,9%		
				Custo Unitário de Execução =>		54.8374		
<b>C</b>	<b>Banco Código</b>	<b>Material</b>	<b>Quantidade</b>	<b>Unidade</b>	<b>Preço Unitário</b>	<b>Custo Horário</b>		
Insumo	SICRO3 M0030	Aditivo plastificante e retardador de pega para concreto e argamassa	0.8464600	kg	5.2324	4.4290		
Insumo	SICRO3 M0424	Cimento Portland CP II - 32 - saco	282.1520700	kg	0.5680	160.5445		
				<b>Custo Total do Material =&gt;</b>		<b>164.9735</b>		
<b>D</b>	<b>Banco Código</b>	<b>Atividades Auxiliares</b>	<b>Quantidade</b>	<b>Unidade</b>	<b>Preço Unitário</b>	<b>Custo Horário</b>		
Atividade Auxiliar	SICRO3 4816020	Arria extraída com draga de sucção tipo bomba	0.6333400	m³	8.8000	5.5734		
Atividade Auxiliar	SICRO3 4816012	Brita produzida em central de britagem de 80 m³/h	0.7350800	m³	39.5500	28.0724		
				<b>Custo Total das Atividades =&gt;</b>		<b>34.6458</b>		
<b>E</b>	<b>Banco Insumo</b>	<b>Tempos Fixos</b>	<b>Código</b>	<b>Quantidade</b>	<b>Unidade</b>	<b>Preço Unitário</b>	<b>Custo Horário</b>	
Tempo Fixo	SICRO3 4816020	Carga, manobra e descarga de agregados ou solos em caminhão basculante de 10 m³ - carga com carregadeira de 3,40 m³ edescarga livre	5915407	0.9500100	t	1.8100	1.8145	
Tempo Fixo	SICRO3 4816012	Carga, manobra e descarga de agregados ou solos em caminhão basculante de 10 m³ - carga com carregadeira de 3,40 m³ edescarga livre	5915407	1.1025200	t	1.9100	2.1060	
Tempo Fixo	SICRO3 M0030	Carga, manobra e descarga de materiais diversos em caminhão carroceria de 15 t - carga e descarga manual	5914655	0.0008500	t	25.5500	0.0217	
Tempo Fixo	SICRO3 M0424	Carga, manobra e descarga de materiais diversos em caminhão carroceria de 15 t - carga e descarga manual	5914655	0.2821500	t	25.5500	7.2089	
				<b>Custo Total dos Tempos Fixos =&gt;</b>		<b>11.1511</b>		
<b>F</b>	<b>Banco Insumo</b>	<b>Momento de Transporte</b>	<b>Quantidade</b>	<b>Unidade</b>	<b>Distância Média de Transporte (DMT)</b>	<b>Custo Horário</b>		
Momento de Transporte	SICRO3 M0030	Aditivo plastificante e retardador de pega para concreto e argamassa - Caminhão carroceria com capacidade de 15 t - 188 kW	0.0008500	lkm	LN	0,000	0,000	
					RP	R\$ 0,86	R\$ 0,89	
					P	R\$ 0,56	R\$ 0,56	
Momento de Transporte	SICRO3 M0424	Cimento Portland CP II - 32 - saco - Caminhão carroceria com capacidade de 15 t - 188 kW	0.2821500	lkm	LN	5914448	5914479	
					RP	0,000	0,000	
					P	R\$ 0,86	R\$ 0,89	
				<b>Custo Total dos Tempos Fixos =&gt;</b>		<b>11.1511</b>		
				MO sem LS =>	25.49	LS =>	21.38 MO com LS =>	46.87
				Valor do BDI =>	73.44	Valor com BDI =>		339.05
<b>Composição</b>	<b>Código Banco</b>	<b>Descrição</b>	<b>Tipo</b>	<b>Und</b>	<b>Quant.</b>	<b>Valor Unit</b>	<b>Total</b>	
Composição	88597 SINAPI	DESENHISTA DETALHISTA COM ENCARGOS COMPLEMENTARES	SEDI - SERVIÇOS DIVERSOS	H	1.0000000	30.58	30.58	
Composição Auxiliar	95391 SINAPI	CURSO DE CAPACITAÇÃO PARA DESENHISTA DETALHISTA (ENCARGOS COMPLEMENTARES) - HORISTA	SEDI - SERVIÇOS DIVERSOS	H	1.0000000	0.11	0.11	
Insumo	00002355 SINAPI	DESENHISTA DETALHISTA (HORISTA)	Mão de Obra	H	1.0000000	29.03	29.03	
Insumo	00043493 SINAPI	EPI - FAMILIA TOPOGRAFO - HORISTA (ENCARGOS COMPLEMENTARES - COLETADO CAIXA)	Equipamento	H	1.0000000	0.59	0.59	
Insumo	00037372 SINAPI	EXAMES - HORISTA (COLETADO CAIXA)	Outros	H	1.0000000	0.77	0.77	
Insumo	00043469 SINAPI	FERRAMENTAS - FAMILIA TOPOGRAFO - HORISTA (ENCARGOS COMPLEMENTARES - COLETADO CAIXA)	Equipamento	H	1.0000000	0.07	0.07	
Insumo	00037373 SINAPI	SEGURO - HORISTA (COLETADO CAIXA)	Taxas	H	1.0000000	0.01	0.01	
				MO sem LS =>	15.85	LS =>	13.29 MO com LS =>	29.14
				Valor do BDI =>	8.45	Valor com BDI =>		39.03
<b>Composição</b>	<b>Código Banco</b>	<b>Descrição</b>	<b>Tipo</b>	<b>Und</b>	<b>Quant.</b>	<b>Valor Unit</b>	<b>Total</b>	
Composição	88264 SINAPI	ELETRICISTA COM ENCARGOS COMPLEMENTARES	SEDI - SERVIÇOS DIVERSOS	H	1.0000000	17.48	17.48	
Composição Auxiliar	95332 SINAPI	CURSO DE CAPACITAÇÃO PARA ELETRICISTA (ENCARGOS COMPLEMENTARES) - HORISTA	SEDI - SERVIÇOS DIVERSOS	H	1.0000000	0.42	0.42	
Insumo	00037370 SINAPI	ALIMENTAÇÃO - HORISTA (COLETADO CAIXA)	Outros	H	1.0000000	0.01	0.01	
Insumo	00002436 SINAPI	ELETRICISTA (HORISTA)	Mão de Obra	H	1.0000000	13.97	13.97	
Insumo	00043484 SINAPI	EPI - FAMILIA ELETRICISTA - HORISTA (ENCARGOS COMPLEMENTARES - COLETADO CAIXA)	Equipamento	H	1.0000000	1.02	1.02	
Insumo	00037372 SINAPI	EXAMES - HORISTA (COLETADO CAIXA)	Outros	H	1.0000000	0.77	0.77	

CHARLES HENRIQUE DE ABREU  
DUAILIBE:68595972320

Assinado de forma digital por CHARLES HENRIQUE DE ABREU DUAILIBE:68595972320  
Dados: 2022.06.02 09:59:01 -03'00'

MARCOS ANTONIO MAGALHAES  
LOPES:37610090387

Assinado de forma digital por MARCOS ANTONIO MAGALHAES LOPES:37610090387  
Dados: 2022.06.02 11:58:44 -03'00'



# ENGENEW EMPREENDIMENTOS E CONST LTDA

CNPJ nº 13.185.456/0001-15 INSC. EST. nº 12.352.455-5  
Av. Gomes de Sousa s/n loja altos, Centro Itapecuru Mirim/MA  
CEP: 65.485-000 Email: engenew@hotmail.com

ESTADO DO MARANHÃO  
PREFEITURA MUNICIPAL DE ITAPECURU MIRIM - MA  
PROPOSTA DE PREÇOS

OBJETO: Serviços de manutenção e adaptação das estradas vicinais da zona rural da região de Entroncamento, Tingidor e Leite do Município de Itapecuru-Mirim/MA.

BANCO DE PREÇOS: SINAPI MARANHÃO FEVEREIRO 2022 DESONERADO

BDI: 27,65%

ENCARGOS SOCIAIS: 83,87%

DATA: 02 DE JUNHO DE 2022.

LOCAL: ITAPECURU- MIRIM -MA

Bancos B.D.I.  
SINAPI - 02/2022 - Maranhão 27,65%  
SICRO3 - 10/2021 - Maranhão  
SICRO2 - 11/2016 - Maranhão

Encargos Sociais  
Desonerado:  
Horista: 83,87%  
Mensalista: 47,51%

## Composições Analíticas com Preço Unitário

### Composições Principais

Insumo	Código Banco	Descrição	Tipo	Und	Quant.	Valor Unit	Total
Insumo	00943460 SINAPI	FERRAMENTAS - FAMILIA ELETRICISTA - HORISTA (ENCARGOS COMPLEMENTARES - COLETADO CAIXA)	Equipamento	H	1,0000000	0,74	0,74
Insumo	00037373 SINAPI	SEGURO - HORISTA (COLETADO CAIXA)	Taxas	H	1,0000000	0,01	0,01
Insumo	00037371 SINAPI	TRANSPORTE - HORISTA (COLETADO CAIXA)	Serviços	H	1,0000000	0,54	0,54
		MO sem LS =>			7,83	LS => 6,56	MO com LS => 14,39
		Valor do BDI =>			4,83		Valor com BDI => 22,31
Composição	91852 SINAPI	ELETRODUTO FLEXIVEL CORRUGADO, PVC, DN 20 MM (1/2"), PARA CIRCUITOS TERMINAIS, INSTALADO EM PAREDE - FORNECIMENTO E INSTALAÇÃO. AF_12/2015	INEL - INSTALAÇÃO ELÉTRICA/ELETRIFICAÇÃO E ILUMINAÇÃO EXTERNA	M	1,0000000	5,96	5,96
Composição Auxiliar	88247 SINAPI	AUXILIAR DE ELETRICISTA COM ENCARGOS COMPLEMENTARES	SEDI - SERVIÇOS DIVERSOS	H	0,1290000	13,19	1,70
Composição Auxiliar	88264 SINAPI	ELETRICISTA COM ENCARGOS COMPLEMENTARES	SEDI - SERVIÇOS DIVERSOS	H	0,1290000	17,48	2,25
Insumo	00002689 SINAPI	ELETRODUTO PVC FLEXIVEL CORRUGADO, COR AMARELA, DE 20 MM	Material	M	1,0170000	1,98	2,01
		MO sem LS =>			1,71	LS => 1,44	MO com LS => 3,15
		Valor do BDI =>			1,64		Valor com BDI => 7,60
Composição	91862 SINAPI	ELETRODUTO RÍGIDO ROSCÁVEL, PVC, DN 20 MM (1/2"), PARA CIRCUITOS TERMINAIS, INSTALADO EM FORRO - FORNECIMENTO E INSTALAÇÃO. AF_12/2015	INEL - INSTALAÇÃO ELÉTRICA/ELETRIFICAÇÃO E ILUMINAÇÃO EXTERNA	M	1,0000000	8,21	8,21
Composição Auxiliar	91170 SINAPI	FIXAÇÃO DE TUBOS HORIZONTAIS DE PVC, CPVC OU COBRE DIÂMETROS MENORES OU IGUAIS A 40 MM OU ELETROCALHAS ATE 150MM DE LARGURA, COM ABRAÇADEIRA METÁLICA RÍGIDA TIPO D 1/2, FIXADA EM PERFILADO EM LAJE. AF_05/2015	INEL - INSTALAÇÕES HIDROS SANITÁRIAS	M	1,0000000	2,89	2,89
Composição Auxiliar	88264 SINAPI	ELETRICISTA COM ENCARGOS COMPLEMENTARES	SEDI - SERVIÇOS DIVERSOS	H	0,0650000	17,48	1,13
Composição Auxiliar	88247 SINAPI	AUXILIAR DE ELETRICISTA COM ENCARGOS COMPLEMENTARES	SEDI - SERVIÇOS DIVERSOS	H	0,0650000	13,19	0,85
Insumo	00002673 SINAPI	ELETRODUTO DE PVC RÍGIDO ROSCAVEL DE 1/2", SEM LUVA	Material	M	1,0170000	3,29	3,34
		MO sem LS =>			1,44	LS => 1,21	MO com LS => 2,65
		Valor do BDI =>			2,27		Valor com BDI => 10,48
Composição	91870 SINAPI	ELETRODUTO RÍGIDO ROSCÁVEL, PVC, DN 20 MM (1/2"), PARA CIRCUITOS TERMINAIS, INSTALADO EM PAREDE - FORNECIMENTO E INSTALAÇÃO. AF_12/2015	INEL - INSTALAÇÃO ELÉTRICA/ELETRIFICAÇÃO E ILUMINAÇÃO EXTERNA	M	1,0000000	7,99	7,99
Composição Auxiliar	88247 SINAPI	AUXILIAR DE ELETRICISTA COM ENCARGOS COMPLEMENTARES	SEDI - SERVIÇOS DIVERSOS	H	0,1520000	13,19	2,00
Composição Auxiliar	88264 SINAPI	ELETRICISTA COM ENCARGOS COMPLEMENTARES	SEDI - SERVIÇOS DIVERSOS	H	0,1520000	17,48	2,65
Insumo	00002673 SINAPI	ELETRODUTO DE PVC RÍGIDO ROSCAVEL DE 1/2", SEM LUVA	Material	M	1,0170000	3,29	3,34
		MO sem LS =>			2,02	LS => 1,69	MO com LS => 3,71
		Valor do BDI =>			2,20		Valor com BDI => 10,19
Composição	88267 SINAPI	ENCANADOR OU BOMBEIRO HIDRÁULICO COM ENCARGOS COMPLEMENTARES	SEDI - SERVIÇOS DIVERSOS	H	1,0000000	16,71	16,71
Composição Auxiliar	95335 SINAPI	CURSO DE CAPACITAÇÃO PARA ENCANADOR OU BOMBEIRO HIDRÁULICO (ENCARGOS COMPLEMENTARES) - HORISTA	SEDI - SERVIÇOS DIVERSOS	H	1,0000000	0,20	0,20
Insumo	00037370 SINAPI	ALIMENTAÇÃO - HORISTA (COLETADO CAIXA)	Outros	H	1,0000000	0,01	0,01
Insumo	00002696 SINAPI	ENCANADOR OU BOMBEIRO HIDRÁULICO (HORISTA)	Mão de Obra	H	1,0000000	13,97	13,97
Insumo	00043485 SINAPI	EPI - FAMILIA ENCANADOR - HORISTA (ENCARGOS COMPLEMENTARES - COLETADO CAIXA)	Equipamento	H	1,0000000	0,90	0,90
Insumo	00037372 SINAPI	EXAMES - HORISTA (COLETADO CAIXA)	Outros	H	1,0000000	0,77	0,77
Insumo	00043461 SINAPI	FERRAMENTAS - FAMILIA ENCANADOR - HORISTA (ENCARGOS COMPLEMENTARES - COLETADO CAIXA)	Equipamento	H	1,0000000	0,31	0,31
Insumo	00037373 SINAPI	SEGURO - HORISTA (COLETADO CAIXA)	Taxas	H	1,0000000	0,01	0,01
Insumo	00037371 SINAPI	TRANSPORTE - HORISTA (COLETADO CAIXA)	Serviços	H	1,0000000	0,54	0,54
		MO sem LS =>			7,71	LS => 6,46	MO com LS => 14,17
		Valor do BDI =>			4,62		Valor com BDI => 21,33
Composição	90776 SINAPI	ENCARREGADO GERAL COM ENCARGOS COMPLEMENTARES	SEDI - SERVIÇOS DIVERSOS	H	1,0000000	23,11	23,11

CHARLES HENRIQUE DE ABREU  
DUAILIBE:68595972320

Assinado de forma digital por CHARLES HENRIQUE DE ABREU DUAILIBE:68595972320  
Dados: 2022.06.02 09:59:27 -03'00'

MARCOS ANTONIO MAGALHAES  
LOPES:37610090387

Assinado de forma digital por MARCOS ANTONIO MAGALHAES LOPES:37610090387  
Dados: 2022.06.02 12:02:33 -03'00'





# ENGENEW EMPREENDIMENTOS E CONST LTDA

CNPJ nº 13.185.456/0001-15 INSC. EST nº 12.352.455-5  
Av. Gomes de Sousa s/n loja altos, Centro Itapecuru Mirim/MA  
CEP: 65.485-000 Email: engenew@hotmail.com

## ESTADO DO MARANHÃO PREFEITURA MUNICIPAL DE ITAPECURU MIRIM - MA PROPOSTA DE PREÇOS

OBJETO: Serviços de manutenção e adaptação das estradas vicinais da zona rural da região de Entroncamento, Tingidor e Leite do Município de Itapecuru-Mirim/MA.

BANCO DE PREÇOS: SINAPI MARANHÃO FEVEREIRO 2022 DESONERADO

BDI: 27.65%

ENCARGOS SOCIAIS: 83.87%

DATA: 02 DE JUNHO DE 2022.

LOCAL: ITAPECURU- MIRIM -MA

Bancos B.D.I.  
SINAPI - 02/2022 - Maranhão 27,65%  
SICRO3 - 10/2021 - Maranhão  
SICRO2 - 11/2016 - Maranhão

Encargos Sociais  
Desonerado:  
Horista: 83,87%  
Mensalista: 47,51%

### Composições Analíticas com Preço Unitário

#### Composições Principais

Composição Auxiliar	Código Banco	Descrição	Tipo	Und	Quant.	Valor Unit	Total	
Insumo	00004083 SINAPI	CURSO DE CAPACITAÇÃO PARA ENCARREGADO GERAL (ENCARGOS COMPLEMENTARES) - HORISTA	SEDI - SERVIÇOS DIVERSOS	H	1.0000000	0,35	0,35	
Insumo	00043487 SINAPI	ENCARREGADO GERAL DE OBRAS	Mão de Obra	H	1.0000000	20,85	20,85	
Insumo	00043487 SINAPI	EPI - FAMILIA ENCARREGADO GERAL - HORISTA (ENCARGOS COMPLEMENTARES - COLETADO CAIXA)	Equipamento	H	1.0000000	1,03	1,03	
Insumo	00037372 SINAPI	EXAMES - HORISTA (COLETADO CAIXA)	Outros	H	1.0000000	0,77	0,77	
Insumo	00043463 SINAPI	FERRAMENTAS - FAMILIA ENCARREGADO GERAL - HORISTA (ENCARGOS COMPLEMENTARES - COLETADO CAIXA)	Equipamento	H	1.0000000	0,10	0,10	
Insumo	00037373 SINAPI	SEGURO - HORISTA (COLETADO CAIXA)	Taxas	H	1.0000000	0,01	0,01	
			MO sem LS =>	11,53	LS =>	9,67	MO com LS =>	21,20
			Valor do BDI =>	6,38	Valor com BDI =>			29,49

Composição	Código Banco	Descrição	Tipo	Und	Quant.	Valor Unit	Total	
Composição	90778 SINAPI	ENGENHEIRO CIVIL DE OBRA PLENO COM ENCARGOS COMPLEMENTARES	SEDI - SERVIÇOS DIVERSOS	H	1.0000000	91,41	91,41	
Composição Auxiliar	95403 SINAPI	CURSO DE CAPACITAÇÃO PARA ENGENHEIRO CIVIL DE OBRA PLENO (ENCARGOS COMPLEMENTARES) - HORISTA	SEDI - SERVIÇOS DIVERSOS	H	1.0000000	1,06	1,06	
Insumo	00002707 SINAPI	ENGENHEIRO CIVIL DE OBRA PLENO	Mão de Obra	H	1.0000000	88,93	88,93	
Insumo	00043486 SINAPI	EPI - FAMILIA ENGENHEIRO CIVIL - HORISTA (ENCARGOS COMPLEMENTARES - COLETADO CAIXA)	Equipamento	H	1.0000000	0,63	0,63	
Insumo	00037372 SINAPI	EXAMES - HORISTA (COLETADO CAIXA)	Outros	H	1.0000000	0,77	0,77	
Insumo	00043462 SINAPI	FERRAMENTAS - FAMILIA ENGENHEIRO CIVIL - HORISTA (ENCARGOS COMPLEMENTARES - COLETADO CAIXA)	Equipamento	H	1.0000000	0,01	0,01	
Insumo	00037373 SINAPI	SEGURO - HORISTA (COLETADO CAIXA)	Taxas	H	1.0000000	0,01	0,01	
			MO sem LS =>	48,94	LS =>	41,05	MO com LS =>	89,99
			Valor do BDI =>	25,27	Valor com BDI =>			116,68

Composição	Código Banco	Descrição	Tipo	Und	Quant.	Valor Unit	Total	
Composição	90779 SINAPI	ENGENHEIRO CIVIL DE OBRA SENIOR COM ENCARGOS COMPLEMENTARES	SEDI - SERVIÇOS DIVERSOS	H	1.0000000	124,44	124,44	
Composição Auxiliar	95404 SINAPI	CURSO DE CAPACITAÇÃO PARA ENGENHEIRO CIVIL DE OBRA SENIOR (ENCARGOS COMPLEMENTARES) - HORISTA	SEDI - SERVIÇOS DIVERSOS	H	1.0000000	1,45	1,45	
Insumo	00002708 SINAPI	ENGENHEIRO CIVIL DE OBRA SENIOR	Mão de Obra	H	1.0000000	121,57	121,57	
Insumo	00043486 SINAPI	EPI - FAMILIA ENGENHEIRO CIVIL - HORISTA (ENCARGOS COMPLEMENTARES - COLETADO CAIXA)	Equipamento	H	1.0000000	0,63	0,63	
Insumo	00037372 SINAPI	EXAMES - HORISTA (COLETADO CAIXA)	Outros	H	1.0000000	0,77	0,77	
Insumo	00043462 SINAPI	FERRAMENTAS - FAMILIA ENGENHEIRO CIVIL - HORISTA (ENCARGOS COMPLEMENTARES - COLETADO CAIXA)	Equipamento	H	1.0000000	0,01	0,01	
Insumo	00037373 SINAPI	SEGURO - HORISTA (COLETADO CAIXA)	Taxas	H	1.0000000	0,01	0,01	
			MO sem LS =>	66,91	LS =>	56,11	MO com LS =>	123,02
			Valor do BDI =>	34,40	Valor com BDI =>			158,84

Composição	Código Banco	Descrição	Tipo	Und	Quant.	Valor Unit	Total	
Composição	100305 SINAPI	ENGENHEIRO CIVIL JUNIOR COM ENCARGOS COMPLEMENTARES	SEDI - SERVIÇOS DIVERSOS	H	1.0000000	81,44	81,44	
Composição Auxiliar	100296 SINAPI	CURSO DE CAPACITAÇÃO PARA ENGENHEIRO CIVIL JUNIOR (ENCARGOS COMPLEMENTARES) - HORISTA	SEDI - SERVIÇOS DIVERSOS	H	1.0000000	0,74	0,74	
Insumo	00034779 SINAPI	ENGENHEIRO CIVIL JUNIOR	Mão de Obra	H	1.0000000	79,28	79,28	
Insumo	00043486 SINAPI	EPI - FAMILIA ENGENHEIRO CIVIL - HORISTA (ENCARGOS COMPLEMENTARES - COLETADO CAIXA)	Equipamento	H	1.0000000	0,63	0,63	
Insumo	00037372 SINAPI	EXAMES - HORISTA (COLETADO CAIXA)	Outros	H	1.0000000	0,77	0,77	
Insumo	00043462 SINAPI	FERRAMENTAS - FAMILIA ENGENHEIRO CIVIL - HORISTA (ENCARGOS COMPLEMENTARES - COLETADO CAIXA)	Equipamento	H	1.0000000	0,01	0,01	
Insumo	00037373 SINAPI	SEGURO - HORISTA (COLETADO CAIXA)	Taxas	H	1.0000000	0,01	0,01	
			MO sem LS =>	43,52	LS =>	36,50	MO com LS =>	80,02
			Valor do BDI =>	22,51	Valor com BDI =>			103,95

Composição	Código Banco	Descrição	Tipo	Und	Quant.	Valor Unit	Total	
Composição	93358 SINAPI	ESCOVAÇÃO MANUAL DE VALA COM PROFUNDIDADE MENOR OU IGUAL A 1,30 M. AF 02/2021	MOVT - MOVIMENTO DE TERRA	m³	1.0000000	53,01	53,01	
Composição Auxiliar	88316 SINAPI	SERVENTE COM ENCARGOS COMPLEMENTARES	SEDI - SERVIÇOS DIVERSOS	H	3.9560000	13,40	53,01	
			MO sem LS =>	22,46	LS =>	18,84	MO com LS =>	41,30
			Valor do BDI =>	14,65	Valor com BDI =>			67,66

CHARLES HENRIQUE DE ABREU  
DUAILIBE:68595972320  
Assinado de forma digital por CHARLES HENRIQUE DE ABREU DUAILIBE:68595972320  
Dados: 2022.06.02 09:59:59 -03'00'

MARCOS ANTONIO MAGALHAES LOPES:37610090387  
Assinado de forma digital por MARCOS ANTONIO MAGALHAES LOPES:37610090387  
Dados: 2022.06.02 12:04:51 -03'00'



# ENGENEW EMPREENDIMENTOS E CONST LTDA

CNPJ nº 13.185.456/0001-15 INSC. EST nº 12.352.455-5  
 Av. Gomes de Sousa s/n loja altos, Centro Itapecuru Mirim/MA  
 CEP: 65.485-000 Email: engenew@hotmail.com

## ESTADO DO MARANHÃO PREFEITURA MUNICIPAL DE ITAPECURU MIRIM - MA PROPOSTA DE PREÇOS

OBJETO: Serviços de manutenção e adaptação das estradas vicinais da zona rural da região de Entroncamento, Tingidor e Leite do Município de Itapecuru-Mirim/MA.

BANCO DE PREÇOS: SINAPI MARANHÃO FEVEREIRO 2022 DESONERADO

BDI: 27.65%

ENCARGOS SOCIAIS: 83.87%

DATA: 02 DE JUNHO DE 2022.

LOCAL: ITAPECURU- MIRIM -MA

Bancos B.D.I.  
 SINAPI - 02/2022 - Maranhão 27,65%  
 SICRO3 - 10/2021 - Maranhão  
 SICRO2 - 11/2016 - Maranhão

Encargos Sociais  
 Desonerado:  
 Horista: 83,87%  
 Mensalista: 47,51%

### Composições Analíticas com Preço Unitário

#### Composições Principais

Composição	Código Banco	Descrição	Tipo	Und	Quant.	Valor Unit	Total	
Composição	91170 SINAPI	FIXAÇÃO DE TUBOS HORIZONTAIS DE PVC, CPVC OU COBRE DIÂMETROS MENORES OU IGUAIS A 40 MM OU ELETROCALHAS ATÉ 150MM DE LARGURA, COM ABRACADEIRA METÁLICA RÍGIDA TIPO D 1/2", FIXADA EM PERFILADO EM LAJE. AF_05/2015	INHI - INSTALAÇÕES HIDROS SANITÁRIAS	M	1.0000000	2,89	2,89	
Composição Auxiliar	88248 SINAPI	AUXILIAR DE ENCANADOR OU BOMBEIRO HIDRÁULICO COM ENCARGOS COMPLEMENTARES	SEDI - SERVIÇOS DIVERSOS	H	0,0100000	13,07	0,13	
Composição Auxiliar	88267 SINAPI	ENCANADOR OU BOMBEIRO HIDRÁULICO COM ENCARGOS COMPLEMENTARES	SEDI - SERVIÇOS DIVERSOS	H	0,0600000	16,71	1,15	
Insumo	00000392 SINAPI	ABRACADEIRA EM ACO PARA AMARRACAO DE ELETRODUTOS, TIPO D, COM 1/2" E PARAFUSO DE FIXACAO	Material	UN	0,6500000	2,49	1,61	
		MO sem LS =>		0,58	LS =>	0,49	MO com LS =>	1,07
		Valor do BDI =>		0,79			Valor com BDI =>	3,68

Composição	Código Banco	Descrição	Tipo	Und	Quant.	Valor Unit	Total	
Composição	91173 SINAPI	FIXAÇÃO DE TUBOS VERTICAIS DE PPR DIÂMETROS MENORES OU IGUAIS A 40 MM COM ABRACADEIRA METÁLICA RÍGIDA TIPO D 1/2", FIXADA EM PERFILADO EM ALVENARIA. AF_05/2015	INHI - INSTALAÇÕES HIDROS SANITÁRIAS	M	1.0000000	1,46	1,46	
Composição Auxiliar	88248 SINAPI	AUXILIAR DE ENCANADOR OU BOMBEIRO HIDRÁULICO COM ENCARGOS COMPLEMENTARES	SEDI - SERVIÇOS DIVERSOS	H	0,0050000	13,07	0,06	
Composição Auxiliar	88267 SINAPI	ENCANADOR OU BOMBEIRO HIDRÁULICO COM ENCARGOS COMPLEMENTARES	SEDI - SERVIÇOS DIVERSOS	H	0,0350000	16,71	0,58	
Insumo	00000392 SINAPI	ABRACADEIRA EM ACO PARA AMARRACAO DE ELETRODUTOS, TIPO D, COM 1/2" E PARAFUSO DE FIXACAO	Material	UN	0,3330000	2,49	0,82	
		MO sem LS =>		0,29	LS =>	0,25	MO com LS =>	0,54
		Valor do BDI =>		0,40			Valor com BDI =>	1,86

Composição	Código Banco	Descrição	Tipo	Und	Quant.	Valor Unit	Total				
Composição	3103302 SICRO3	Fôrmas de tábuas de pinho para dispositivos de drenagem - utilização de 3 vezes - confecção, instalação e retirada		m²	1.0000000	56,23	56,23				
A		Equipamentos									
					Quantidade	Utilização Operativa	Improdutiva	Custo Operacional Operativa	Improdutiva	Custo Horário	
Insumo	E9066 SICRO3	Grupo gerador - 13/14 kVA			0,0837200	1,00	0,00	13,4478	3,1007	1,2603	
Insumo	E9535 SICRO3	Serra circular com bancada - D = 30 cm - 4 kW			0,0937200	1,00	0,00	20,7159	20,4657	1,9415	
										Custo Horário de Equipamentos =>	3,2018

B	Código Banco	Mão de Obra	Quantidade	Salário Hora	Custo Horário	
Insumo	P9801 SICRO3	Ajudante	0,9000000	16,2360	14,6124	
Insumo	P9808 SICRO3	Carpinteiro	0,9000000	21,8004	19,6204	
					Custo Horário da Mão de Obra =>	34,2328

CHARLES HENRIQUE DE ABREU DUAILIBE:68595972320  
 Assinado de forma digital por CHARLES HENRIQUE DE ABREU DUAILIBE:68595972320  
 Dados: 2022.06.02 10:01:50 -03'00'

MARCOS ANTONIO MAGALHAES LOPES:37610090387  
 Assinado de forma digital por MARCOS ANTONIO MAGALHAES LOPES:37610090387  
 Dados: 2022.06.02 12:10:35 -03'00'

C	Banco	Código	Material	Quantidade	Unidade	Preço Unitário	Custo Horário	
Insumo	SICRO3	M0560	Desmoldante para fôrmas de madeira	0,0185200	l	11,9346	0,2210	
Insumo	SICRO3	M1205	Prego de ferro	0,0271800	kg	12,7422	0,3463	
Insumo	SICRO3	M0290	Tábua - E = 2,5 cm e L = 10 cm	1,2147400	m	3,9285	4,7721	
Insumo	SICRO3	M1429	Tábua de pinho de terceira - E = 2,5 cm	0,4042500	m²	32,4436	13,1153	
							Custo Total do Material =>	18,4547

E	Banco	Insumo	Tempos Fixos	Código	Quantidade	Unidade	Preço Unitário	Custo Horário
Tempo Fixo	SICRO3	M0560	Carga, manobra e descarga de materiais diversos em caminhão carroceria de 15 t - carga e descarga manual	5914655	0,0000200	t	25,5500	0,0005
Tempo Fixo	SICRO3	M1205	Carga, manobra e descarga de materiais diversos em caminhão carroceria de 15 t - carga e descarga manual	5914655	0,0000300	t	25,5500	0,0008
Tempo Fixo	SICRO3	M0290	Carga, manobra e descarga de materiais diversos em caminhão carroceria de 15 t - carga e descarga manual	5914655	0,0030400	t	25,5500	0,0777

Adc.M.O. - Ferramentas ( 0,0%) => 0,0000  
 Custo Horário de Execução => 37,4346  
 Fator de Influencia da Chuva - FIC => 0,0000  
 Custo do FIC => 0,0000  
 Produção de Equipe => 1,0000  
 Custo Unitário de Execução => 37,4346





**ENGENEW**  
EMPREENDEMENTOS E CONSTRUÇÕES LTDA.

# ENGENEW EMPREENDEMENTOS E CONST LTDA

CNPJ nº 13.185.456/0001-15 INSC. EST nº 12.352.455-5  
Av. Gomes de Sousa s/n loja altos, Centro Itapecuru Mirim/MA  
CEP: 65.485-000 Email: engenew@hotmail.com

## ESTADO DO MARANHÃO PREFEITURA MUNICIPAL DE ITAPECURU MIRIM - MA PROPOSTA DE PREÇOS

OBJETO: Serviços de manutenção e adaptação das estradas vicinais da zona rural da região de Entroncamento, Tingidor e Leite do Município de Itapecuru-Mirim/MA.

BANCO DE PREÇOS: SINAPI MARANHÃO FEVEREIRO 2022 DESONERADO  
BDI: 27.65%  
ENCARGOS SOCIAIS: 83.87%  
DATA: 02 DE JUNHO DE 2022.  
LOCAL: ITAPECURU- MIRIM -MA

Bancos B.D.I. Encargos Sociais  
SINAPI - 02/2022 - Maranhão 27,65% Desonerado:  
SICRO3 - 10/2021 - Maranhão Horista: 83,87%  
SICRO2 - 11/2016 - Maranhão Mensalista: 47,51%

### Composições Analíticas com Preço Unitário

### Composições Principais

Tempo Fixo	SICRO3 M1429	Carga, manobra e descarga de materiais diversos em caminhão carroceria de 15 t - carga e descarga manual	5914655	0,0101100			25,5500	0,25
Custo Total dos Tempos Fixos =>								0,3373

F	Banco	Insumo	Momento de Transporte	Quantidade	Unidade	Distância Média de Transporte (DMT)			Custo Horário
						LN	RP	P	
Momento de Transporte	SICRO3 M0560	Desmoldante para formas de madeira - Caminhão carroceria com capacidade de 15 t - 188 kW	0,0000200	tkm	5914449 0,000 R\$ 0,86	5914464 0,000 R\$ 0,89	5914479 0,000 R\$ 0,56	0,0000	
Momento de Transporte	SICRO3 M1205	Prego de ferro - Caminhão carroceria com capacidade de 15 t - 188 kW	0,0000300	tkm	5914449 0,000 R\$ 0,86	5914464 0,000 R\$ 0,89	5914479 0,000 R\$ 0,56	0,0000	
Momento de Transporte	SICRO3 M0290	Tábua - E = 2,5 cm e L = 10 cm - Caminhão carroceria com capacidade de 15 t - 188 kW	0,0030400	tkm	5914449 0,000 R\$ 0,86	5914464 0,000 R\$ 0,89	5914479 0,000 R\$ 0,56	0,0000	
Momento de Transporte	SICRO3 M1429	Tábua de pinho de terceira - E = 2,5 cm - Caminhão carroceria com capacidade de 15 t - 188 kW	0,0101100	tkm	5914449 0,000 R\$ 0,86	5914464 0,000 R\$ 0,89	5914479 0,000 R\$ 0,56	0,0000	

Custo Total dos Tempos Fixos =>								0,3373	
MO sem LS =>				18,68	LS =>		15,66	MO com LS =>	34,34
Valor do BDI =>				15,54	Valor com BDI =>				71,77

Composição	Código Banco	Descrição	Tipo	Und	Quant.	Valor Unit	Total		
Composição	93282 SINAPI	GUINCHO ELÉTRICO DE COLUNA, CAPACIDADE 400 KG, COM MOTO FREIO, MOTOR TRIFÁSICO DE 1,25 CV - CHI DIURNO. AF_03/2016	CHOR - CUSTOS HORÁRIOS DE MÁQUINAS F EQUIPAMENTOS	CHI	1,0000000	14,49	14,49		
Composição Auxiliar	93277 SINAPI	GUINCHO ELÉTRICO DE COLUNA, CAPACIDADE 400 KG, COM MOTO FREIO, MOTOR TRIFÁSICO DE 1,25 CV - DEPRECIÇÃO. AF_03/2016	CHOR - CUSTOS HORÁRIOS DE MÁQUINAS F EQUIPAMENTOS	H	1,0000000	0,29	0,29		
Composição Auxiliar	93278 SINAPI	GUINCHO ELÉTRICO DE COLUNA, CAPACIDADE 400 KG, COM MOTO FREIO, MOTOR TRIFÁSICO DE 1,25 CV - JUROS. AF_03/2016	CHOR - CUSTOS HORÁRIOS DE MÁQUINAS F EQUIPAMENTOS	H	1,0000000	0,03	0,03		
Composição Auxiliar	88295 SINAPI	OPERADOR DE GUINCHO COM ENCARGOS COMPLEMENTARES	SEDI - SERVIÇOS DIVERSOS	H	1,0000000	14,17	14,17		
MO sem LS =>				6,59	LS =>		5,52	MO com LS =>	12,11
Valor do BDI =>				4,00	Valor com BDI =>				18,49

Composição	Código Banco	Descrição	Tipo	Und	Quant.	Valor Unit	Total		
Composição	93281 SINAPI	GUINCHO ELÉTRICO DE COLUNA, CAPACIDADE 400 KG, COM MOTO FREIO, MOTOR TRIFÁSICO DE 1,25 CV - CHP DIURNO. AF_03/2016	CHOR - CUSTOS HORÁRIOS DE MÁQUINAS F EQUIPAMENTOS	CHP	1,0000000	15,31	15,31		
Composição Auxiliar	93277 SINAPI	GUINCHO ELÉTRICO DE COLUNA, CAPACIDADE 400 KG, COM MOTO FREIO, MOTOR TRIFÁSICO DE 1,25 CV - DEPRECIÇÃO. AF_03/2016	CHOR - CUSTOS HORÁRIOS DE MÁQUINAS F EQUIPAMENTOS	H	1,0000000	0,29	0,29		
Composição Auxiliar	93278 SINAPI	GUINCHO ELÉTRICO DE COLUNA, CAPACIDADE 400 KG, COM MOTO FREIO, MOTOR TRIFÁSICO DE 1,25 CV - JUROS. AF_03/2016	CHOR - CUSTOS HORÁRIOS DE MÁQUINAS F EQUIPAMENTOS	H	1,0000000	0,03	0,03		
Composição Auxiliar	93279 SINAPI	GUINCHO ELÉTRICO DE COLUNA, CAPACIDADE 400 KG, COM MOTO FREIO, MOTOR TRIFÁSICO DE 1,25 CV - MANUTENÇÃO. AF_03/2016	CHOR - CUSTOS HORÁRIOS DE MÁQUINAS F EQUIPAMENTOS	H	1,0000000	0,27	0,27		
Composição Auxiliar	93280 SINAPI	GUINCHO ELÉTRICO DE COLUNA, CAPACIDADE 400 KG, COM MOTO FREIO, MOTOR TRIFÁSICO DE 1,25 CV - MATERIAIS NA OPERAÇÃO. AF_03/2016	CHOR - CUSTOS HORÁRIOS DE MÁQUINAS F EQUIPAMENTOS	H	1,0000000	0,55	0,55		
Composição Auxiliar	88295 SINAPI	OPERADOR DE GUINCHO COM ENCARGOS COMPLEMENTARES	SEDI - SERVIÇOS DIVERSOS	H	1,0000000	14,17	14,17		
MO sem LS =>				6,59	LS =>		5,52	MO com LS =>	12,11
Valor do BDI =>				4,23	Valor com BDI =>				19,54

Composição	Código Banco	Descrição	Tipo	Und	Quant.	Valor Unit	Total		
Composição	93276 SINAPI	GUINCHO ELÉTRICO DE COLUNA, CAPACIDADE 400 KG, COM MOTO FREIO, MOTOR TRIFÁSICO DE 1,25 CV - JUROS. AF_03/2016	CHOR - CUSTOS HORÁRIOS DE MÁQUINAS F EQUIPAMENTOS	H	1,0000000	0,29	0,29		
Insumo	00036487 SINAPI	GUINCHO ELETRICO DE COLUNA, CAPACIDADE 400 KG, COM MOTO FREIO, MOTOR TRIFASICO DE 1,25 CV	Equipamento	UN	0,0000640	4,572,53	0,29		
MO sem LS =>				0,00	LS =>		0,00	MO com LS =>	0,00
Valor do BDI =>				0,08	Valor com BDI =>				0,37

Composição	Código Banco	Descrição	Tipo	Und	Quant.	Valor Unit	Total
Composição	93276 SINAPI	GUINCHO ELÉTRICO DE COLUNA, CAPACIDADE 400 KG, COM MOTO FREIO, MOTOR TRIFÁSICO DE 1,25 CV - JUROS. AF_03/2016	CHOR - CUSTOS HORÁRIOS DE MÁQUINAS F EQUIPAMENTOS	H	1,0000000	0,03	0,03
Insumo	00036487 SINAPI	GUINCHO ELETRICO DE COLUNA, CAPACIDADE 400 KG, COM MOTO FREIO, MOTOR TRIFASICO DE 1,25 CV	Equipamento	UN	0,0000076	4,572,53	0,03

CHARLES HENRIQUE DE ABREU  
DUAILIBE:68595972320  
Assinado de forma digital por CHARLES HENRIQUE DE ABREU DUAILIBE:68595972320  
Dados: 2022.06.02 10:02:25 -03'00'

MARCOS ANTONIO MAGALHAES  
LOPES:37610090387  
Assinado de forma digital por MARCOS ANTONIO MAGALHAES LOPES:37610090387  
Dados: 2022.06.02 12:11:45 -03'00'





# ENGENEW EMPREENDIMENTOS E CONST LTDA

CNPJ nº 13.185.456/0001-15 INSC. EST nº 12.352.455-5  
Av. Gomes de Sousa s/n loja altos, Centro Itapecuru Mirim/MA  
CEP: 65.485-000 Email: engenew@hotmail.com

## ESTADO DO MARANHÃO PREFEITURA MUNICIPAL DE ITAPECURU MIRIM - MA PROPOSTA DE PREÇOS

OBJETO: Serviços de manutenção e adaptação das estradas vicinais da zona rural da região de Entroncamento, Tingidor e Leite do Município de Itapecuru-Mirim/MA.

BANCO DE PREÇOS: SINAPI MARANHÃO FEVEREIRO 2022 DESONERADO

BDI: 27.65%

ENCARGOS SOCIAIS: 83.87%

DATA: 02 DE JUNHO DE 2022.

LOCAL: ITAPECURU- MIRIM -MA

Bancos B.D.I.  
SINAPI - 02/2022 - Maranhão 27,65%  
SICRO3 - 10/2021 - Maranhão  
SICRO2 - 11/2016 - Maranhão

Encargos Sociais  
Desonerado:  
Horista: 83,87%  
Mensalista: 47,51%

### Composições Analíticas com Preço Unitário

#### Composições Principais

		MO sem LS =>	0.00	LS =>	0.00	MO com LS =>	0.00
		Valor do BDI =>	0.00	Valor com BDI =>		0.03	
Composição	Código Banco	Descrição	Tipo	Und	Quant.	Valor Unit	Total
	93279 SINAPI	GUINCHO ELÉTRICO DE COLUNA, CAPACIDADE 400 KG, COM MOTO FREIO, MOTOR TRIFÁSICO DE 1,25 CV - MANUTENÇÃO. AF_03/2016	CHOR - CUSTOS HORÁRIOS DE MÁQUINAS E EQUIPAMENTOS	H	1.0000000	0,27	0,27
Insumo	00036487 SINAPI	GUINCHO ELETRICO DE COLUNA, CAPACIDADE 400 KG, COM MOTO FREIO, MOTOR TRIFASICO DE 1.25 CV	Equipamento	UN	0,0000600	4,572.53	0,27
		MO sem LS =>	0.00	LS =>	0.00	MO com LS =>	0.00
		Valor do BDI =>	0.07	Valor com BDI =>		0.34	
Composição	93280 SINAPI	GUINCHO ELÉTRICO DE COLUNA, CAPACIDADE 400 KG, COM MOTO FREIO, MOTOR TRIFÁSICO DE 1,25 CV - MATERIAIS NA OPERAÇÃO. AF_03/2016	CHOR - CUSTOS HORÁRIOS DE MÁQUINAS E EQUIPAMENTOS	H	1.0000000	0,55	0,55
Insumo	00002705 SINAPI	ENERGIA ELETRICA ATE 2000 KWH INDUSTRIAL, SEM DEMANDA	Material	KWH	0,7800000	0,71	0,55
		MO sem LS =>	0.00	LS =>	0.00	MO com LS =>	0.00
		Valor do BDI =>	0.15	Valor com BDI =>		0.70	
Composição	92023 SINAPI	INTERRUPTOR SIMPLES (1 MÓDULO) COM 1 TOMADA DE EMBUTIR 2P+T 10 A, INCLUINDO SUPORTE E PLACA - FORNECIMENTO E INSTALAÇÃO. AF_12/2015	INEL - INSTALAÇÃO ELÉTRICA/ELETRIFICAÇÃO E ILUMINAÇÃO EXTERNA	UN	1.0000000	32,29	32,29
Composição Auxiliar	81946 SINAPI	SUPORTE PARAFUSADO COM PLACA DE ENCAIXE 4" X 2" MÉDIO (1,30 M DO PISO) PARA PONTO ELÉTRICO - FORNECIMENTO E INSTALAÇÃO. AF_12/2015	INEL - INSTALAÇÃO ELÉTRICA/ELETRIFICAÇÃO E ILUMINAÇÃO EXTERNA	UN	1.0000000	5,78	5,78
Composição Auxiliar	92022 SINAPI	INTERRUPTOR SIMPLES (1 MÓDULO) COM 1 TOMADA DE EMBUTIR 2P+T 10 A, SEM SUPORTE E SEM PLACA - FORNECIMENTO E INSTALAÇÃO. AF_12/2015	INEL - INSTALAÇÃO ELÉTRICA/ELETRIFICAÇÃO E ILUMINAÇÃO EXTERNA	UN	1.0000000	26,51	26,51
		MO sem LS =>	7.25	LS =>	6.08	MO com LS =>	13.33
		Valor do BDI =>	8.92	Valor com BDI =>		41.21	
Composição	92022 SINAPI	INTERRUPTOR SIMPLES (1 MÓDULO) COM 1 TOMADA DE EMBUTIR 2P+T 10 A, SEM SUPORTE E SEM PLACA - FORNECIMENTO E INSTALAÇÃO. AF_12/2015	INEL - INSTALAÇÃO ELÉTRICA/ELETRIFICAÇÃO E ILUMINAÇÃO EXTERNA	UN	1.0000000	26,51	26,51
Composição Auxiliar	88247 SINAPI	AUXILIAR DE ELETRICISTA COM ENCARGOS COMPLEMENTARES	SEDI - SERVIÇOS DIVERSOS	H	0,4720000	13,19	6,22
Composição Auxiliar	88264 SINAPI	ELETRICISTA COM ENCARGOS COMPLEMENTARES	SEDI - SERVIÇOS DIVERSOS	H	0,4720000	17,48	8,25
Insumo	00038112 SINAPI	INTERRUPTOR SIMPLES 10A, 250V (APENAS MODULO)	Material	UN	1.0000000	5,63	5,63
Insumo	00038101 SINAPI	TOMADA 2P+T 10A, 250V (APENAS MODULO)	Material	UN	1.0000000	6,41	6,41
		MO sem LS =>	6.28	LS =>	5.27	MO com LS =>	11.55
		Valor do BDI =>	7.33	Valor com BDI =>		33.84	
Composição	94559 SINAPI	JANELA DE AÇO TIPO BASCULANTE PARA VIDROS, COM BATENTE, FERRAGENS E PINTURA ANTICORROSIVA, EXCLUSIVE VIDROS, ACABAMENTO, ALIZAR E CONTRAMARCO. FORNECIMENTO E INSTALAÇÃO. AF_12/2019	ESQV - ESQUADRIAS/FERRAGENS/VIDROS	m²	1.0000000	725,82	725,82
Composição Auxiliar	88629 SINAPI	ARGAMASSA TRAÇO 1:3 (EM VOLUME DE CIMENTO E AREIA MÉDIA ÚMIDA), PREPARO MANUAL. AF_08/2019	SEDI - SERVIÇOS DIVERSOS	m²	0,0210000	456,39	9,58
Composição Auxiliar	88309 SINAPI	PEDREIRO COM ENCARGOS COMPLEMENTARES	SEDI - SERVIÇOS DIVERSOS	H	4,5810000	17,29	79,20
Composição Auxiliar	88316 SINAPI	SERVEANTE COM ENCARGOS COMPLEMENTARES	SEDI - SERVIÇOS DIVERSOS	H	2,2910000	13,40	30,68
Insumo	00011190 SINAPI	JANELA BASCULANTE, AÇO, COM BATENTE/REQUADRO, 60 X 60 CM (SEM VIDROS)	Material	UN	2,7780000	218,27	605,35
		MO sem LS =>	49.42	LS =>	41.45	MO com LS =>	90.87
		Valor do BDI =>	200.68	Valor com BDI =>		926.50	
Composição	95240 SINAPI	LASTRO DE CONCRETO MAGRO, APLICADO EM PISOS, LAJES SOBRE SOLO OU RADIEIS, ESPESURA DE 3 CM. AF_07/2016	FUES - FUNDAÇÕES E ESTRUTURAS	m²	1.0000000	12,34	12,34
Composição Auxiliar	94968 SINAPI	CONCRETO MAGRO PARA LASTRO, TRAÇO 1:4,5-4,5 (EM MASSA SECA DE CIMENTO/AREIA MÉDIA/ BRITA 1) - PREPARO MECÂNICO COM BETONEIRA 600 L. AF_05/2021	FUES - FUNDAÇÕES E ESTRUTURAS	m²	0,0339000	263,96	8,94
Composição Auxiliar	88309 SINAPI	PEDREIRO COM ENCARGOS COMPLEMENTARES	SEDI - SERVIÇOS DIVERSOS	H	0,1631000	17,29	2,81
Composição Auxiliar	88316 SINAPI	SERVEANTE COM ENCARGOS COMPLEMENTARES	SEDI - SERVIÇOS DIVERSOS	H	0,0444000	13,40	0,59
		MO sem LS =>	2.23	LS =>	1.87	MO com LS =>	4.10

CHARLES HENRIQUE DE ABREU DUAILIBE:68595972320  
Assinado de forma digital por CHARLES HENRIQUE DE ABREU DUAILIBE:68595972320  
Dados: 2022.06.02 10:03:13 -03'00'

MARCOS ANTONIO MAGALHAES LOPES:37610090387  
Assinado de forma digital por MARCOS ANTONIO MAGALHAES LOPES:37610090387  
Dados: 2022.06.02 12:12:50 -03'00'



# ENGENEW EMPREENDIMENTOS E CONST LTDA

CNPJ nº 13.185.456/0001-15 INSC. EST nº 12.352.455-5  
Av. Gomes de Sousa s/n loja altos, Centro Itapecuru Mirim/MA  
CEP: 65.485-000 Email: engenew@hotmail.com

## ESTADO DO MARANHÃO PREFEITURA MUNICIPAL DE ITAPECURU MIRIM - MA PROPOSTA DE PREÇOS

OBJETO: Serviços de manutenção e adaptação das estradas vicinais da zona rural da região de Entroncamento, Tingidor e Leite do Município de Itapecuru-Mirim/MA.

BANCO DE PREÇOS: SINAPI MARANHÃO FEVEREIRO 2022 DESONERADO

BDI: 27.65%

ENCARGOS SOCIAIS: 83.87%

DATA: 02 DE JUNHO DE 2022.

LOCAL: ITAPECURU- MIRIM -MA

Bancos B.D.I.  
SINAPI - 02/2022 - Maranhão 27,65%  
SICRO3 - 10/2021 - Maranhão  
SICRO2 - 11/2016 - Maranhão

Encargos Sociais  
Desonerado:  
Horista: 83,87%  
Mensalista: 47,51%

### Composições Analíticas com Preço Unitário

#### Composições Principais

		Valor do BDI => 3.41		Valor com BDI => 1			
Composição	Código Banco	Descrição	Tipo	Und	Quant.	Valor Unit	
	95241 SINAPI	LASTRO DE CONCRETO MAGRO, APLICADO EM PISOS, LAJES SOBRE SOLO OU RADIERS, ESPESSURA DE 5 CM. AF_07/2016	FUES - FUNDAÇÕES E ESTRUTURAS	m²	1.0000000	20.59	
	94068 SINAPI	CONCRETO MAGRO PARA LASTRO, TRACO 1,4,5,4,5 (EM MASSA SECA DE CIMENTO/ AREIA MÉDIA BRITA 1) - PREPARO MECÂNICO COM BETONEIRA 600 L. AF_05/2021	FUES - FUNDAÇÕES E ESTRUTURAS	m³	0.0565000	263.96	
	88309 SINAPI	PEDREIRO COM ENCARGOS COMPLEMENTARES	SEDI - SERVIÇOS DIVERSOS	H	0.2718000	17.29	
	88316 SINAPI	SERVEENTE COM ENCARGOS COMPLEMENTARES	SEDI - SERVIÇOS DIVERSOS	H	0.0741000	13.40	
			MO sem LS =>	3.73	LS =>	3.12 MO com LS =>	6.85
			Valor do BDI =>	5.69		Valor com BDI =>	26.28
	97586 SINAPI	LUMINÁRIA TIPO CALHA, DE SOBREPOR, COM 2 LÂMPADAS TUBULARES FLUORESCENTES DE 36 W, COM REATOR DE PARTIDA RÁPIDA - FORNECIMENTO E INSTALAÇÃO. AF_02/2020	INEL - INSTALAÇÃO ELÉTRICA/ELETRIFICAÇÃO E ILUMINAÇÃO EXTERNA	UN	1.0000000	205.70	
	88264 SINAPI	ELETRICISTA COM ENCARGOS COMPLEMENTARES	SEDI - SERVIÇOS DIVERSOS	H	0.4144000	17.48	
	88247 SINAPI	AUXILIAR DE ELETRICISTA COM ENCARGOS COMPLEMENTARES	SEDI - SERVIÇOS DIVERSOS	H	0.1727000	13.19	
	00003799 SINAPI	LUMINÁRIA DE SOBREPOR EM CHAPA DE AÇO PARA 2 LÂMPADAS FLUORESCENTES DE 36" W, ALETADA, COMPLETA (LÂMPADAS E REATOR INCLUSOS)	DIVERSOS Material	UN	1.0000000	196.19	
			MO sem LS =>	4.19	LS =>	3.51 MO com LS =>	7.70
			Valor do BDI =>	56.87		Valor com BDI =>	262.57
	89228 SINAPI	MOTONIVELADORA POTÊNCIA BÁSICA LÍQUIDA (PRIMEIRA MARCHA) 125 HP, PESO BRUTO 13032 KG, LARGURA DA LÂMINA DE 3,7 M - DEPRECIÇÃO. AF_06/2014	CHOR - CUSTOS HORÁRIOS DE MÁQUINAS E EQUIPAMENTOS	H	1.0000000	35.38	
	00004090 SINAPI	MOTONIVELADORA POTENCIA BASICA LIQUIDA (PRIMEIRA MARCHA) 125 HP, PESO BRUTO 13843 KG, LARGURA DA LAMINA DE 3,7 M	Equipamento	UN	0.0000400	884.501.79	
			MO sem LS =>	0.00	LS =>	0.00 MO com LS =>	0.00
			Valor do BDI =>	9.78		Valor com BDI =>	45.1
	88284 SINAPI	MOTORISTA DE VEÍCULO LEVE COM ENCARGOS COMPLEMENTARES	SEDI - SERVIÇOS DIVERSOS	H	1.0000000	13.92	
	95349 SINAPI	CURSO DE CAPACITAÇÃO PARA MOTORISTA DE VEÍCULO LEVE (ENCARGOS COMPLEMENTARES) - HORISTA	SEDI - SERVIÇOS DIVERSOS	H	1.0000000	0.04	
	00037370 SINAPI	ALIMENTACAO - HORISTA (COLETADO CAIXA)	DIVERSOS	H	1.0000000	0.01	
	00043488 SINAPI	EPI - FAMILIA OPERADOR ESCAVADEIRA - HORISTA (ENCARGOS COMPLEMENTARES - COLETADO CAIXA)	Equipamento	H	1.0000000	0.72	
	00037372 SINAPI	EXAMES - HORISTA (COLETADO CAIXA)	Outros	H	1.0000000	0.77	
	00043464 SINAPI	FERRAMENTAS - FAMILIA OPERADOR ESCAVADEIRA - HORISTA (ENCARGOS COMPLEMENTARES - COLETADO CAIXA)	Equipamento	H	1.0000000	0.01	
	00004095 SINAPI	MOTORISTA DE CARRO DE PASSEIO	Mão de Obra	H	1.0000000	11.82	
	00037373 SINAPI	SEGURO - HORISTA (COLETADO CAIXA)	Taxas	H	1.0000000	0.01	
	00037371 SINAPI	TRANSPORTE - HORISTA (COLETADO CAIXA)	Serviços	H	1.0000000	0.54	
			MO sem LS =>	6.45	LS =>	5.41 MO com LS =>	11.86
			Valor do BDI =>	3.84		Valor com BDI =>	17.76
	88377 SINAPI	OPERADOR DE BETONEIRA ESTACIONÁRIA/MISTURADOR COM ENCARGOS COMPLEMENTARES	SEDI - SERVIÇOS DIVERSOS	H	1.0000000	15.15	
	95389 SINAPI	CURSO DE CAPACITAÇÃO PARA OPERADOR DE BETONEIRA ESTACIONÁRIA/MISTURADOR (ENCARGOS COMPLEMENTARES) - HORISTA	SEDI - SERVIÇOS DIVERSOS	H	1.0000000	0.08	
	00037370 SINAPI	ALIMENTACAO - HORISTA (COLETADO CAIXA)	Outros	H	1.0000000	0.01	
	00043488 SINAPI	EPI - FAMILIA OPERADOR ESCAVADEIRA - HORISTA (ENCARGOS COMPLEMENTARES - COLETADO CAIXA)	Equipamento	H	1.0000000	0.72	
	00037372 SINAPI	EXAMES - HORISTA (COLETADO CAIXA)	Outros	H	1.0000000	0.77	
	00043464 SINAPI	FERRAMENTAS - FAMILIA OPERADOR ESCAVADEIRA - HORISTA (ENCARGOS COMPLEMENTARES - COLETADO CAIXA)	Equipamento	H	1.0000000	0.01	
	00037666 SINAPI	OPERADOR DE BETONEIRA ESTACIONARIA / MISTURADOR	Mão de Obra	H	1.0000000	13.01	

CHARLES HENRIQUE DE ABREU  
DUAILIBE:68595972320

Assinado de forma digital por CHARLES HENRIQUE DE ABREU DUAILIBE:68595972320  
Dados: 2022.06.02 10:04:03 -03'00'

MARCOS ANTONIO MAGALHAES  
LOPES:37610090387

Assinado de forma digital por MARCOS ANTONIO MAGALHAES LOPES:37610090387  
Dados: 2022.06.02 12:14:40 -03'00'





# ENGENEW EMPREENDIMENTOS E CONST LTDA

CNPJ nº 13.185.456/0001-15 INSC. EST nº 12.352.455-5  
 Av. Gomes de Sousa s/n loja altos, Centro Itapecuru Mirim/MA  
 CEP: 65.485-000 Email: engenew@hotmail.com

## ESTADO DO MARANHÃO PREFEITURA MUNICIPAL DE ITAPECURU MIRIM - MA PROPOSTA DE PREÇOS

OBJETO: Serviços de manutenção e adaptação das estradas vicinais da zona rural da região de Entroncamento, Tingidor e Leite do Município de Itapecuru-Mirim/MA.

BANCO DE PREÇOS: SINAPI MARANHÃO FEVEREIRO 2022 DESONERADO

BDI: 27.65%

ENCARGOS SOCIAIS: 83.87%

DATA: 02 DE JUNHO DE 2022.

LOCAL: ITAPECURU- MIRIM -MA

Bancos B.D.I.  
 SINAPI - 02/2022 - Maranhão 27,65%  
 SICRO3 - 10/2021 - Maranhão  
 SICRO2 - 11/2016 - Maranhão

Encargos Sociais  
 Desonerado:  
 Horista: 83,87%  
 Mensalista: 47,51%

### Composições Analíticas com Preço Unitário

#### Composições Principais

Insumo	Código Banco	Descrição	Taxas	H	Quant.	Valor Unit	Total	
Insumo	00037373 SINAPI	SEGURO - HORISTA (COLETADO CAIXA)		H	1.0000000	0.01	0.01	
Insumo	00037371 SINAPI	TRANSPORTE - HORISTA (COLETADO CAIXA)		H	1.0000000	0.54	0.54	
				MO sem LS =>	7.12	LS =>	5.97 MO com LS =>	13.09
				Valor do BDI =>	4.18	Valor com BDI =>	19.33	
Composição	Código Banco	Descrição	Tipo	Und	Quant.	Valor Unit	Total	
Composição	88295 SINAPI	OPERADOR DE GUINCHO COM ENCARGOS COMPLEMENTARES	SEDI - SERVIÇOS DIVERSOS	H	1.0000000	14.17	14.17	
Composição Auxiliar	95358 SINAPI	CURSO DE CAPACITAÇÃO PARA OPERADOR DE GUINCHO (ENCARGOS COMPLEMENTARES) - HORISTA	SEDI - SERVIÇOS DIVERSOS	H	1.0000000	0.15	0.15	
Insumo	00037370 SINAPI	ALIMENTAÇÃO - HORISTA (COLETADO CAIXA)	Outros	H	1.0000000	0.01	0.01	
Insumo	00043488 SINAPI	EPI - FAMILIA OPERADOR ESCAVADEIRA - HORISTA (ENCARGOS COMPLEMENTARES - COLETADO CAIXA)	Equipamento	H	1.0000000	0.72	0.72	
Insumo	00037372 SINAPI	EXAMES - HORISTA (COLETADO CAIXA)	Outros	H	1.0000000	0.77	0.77	
Insumo	00043464 SINAPI	FERRAMENTAS - FAMILIA OPERADOR ESCAVADEIRA - HORISTA (ENCARGOS COMPLEMENTARES - COLETADO CAIXA)	Equipamento	H	1.0000000	0.01	0.01	
Insumo	00004253 SINAPI	OPERADOR DE GUINCHO OU GUINCHEIRO	Mão de Obra	H	1.0000000	11.96	11.96	
Insumo	00037373 SINAPI	SEGURO - HORISTA (COLETADO CAIXA)	Taxas	H	1.0000000	0.01	0.01	
Insumo	00037371 SINAPI	TRANSPORTE - HORISTA (COLETADO CAIXA)	Serviços	H	1.0000000	0.54	0.54	
				MO sem LS =>	6.59	LS =>	5.52 MO com LS =>	12.11
				Valor do BDI =>	3.91	Valor com BDI =>	18.08	
Composição	Código Banco	Descrição	Tipo	Und	Quant.	Valor Unit	Total	
Composição	88297 SINAPI	OPERADOR DE MÁQUINAS E EQUIPAMENTOS COM ENCARGOS COMPLEMENTARES	SEDI - SERVIÇOS DIVERSOS	H	1.0000000	15.51	15.51	
Composição Auxiliar	95360 SINAPI	CURSO DE CAPACITAÇÃO PARA OPERADOR DE MÁQUINAS E EQUIPAMENTOS (ENCARGOS COMPLEMENTARES) - HORISTA	SEDI - SERVIÇOS DIVERSOS	H	1.0000000	0.12	0.12	
Insumo	00037370 SINAPI	ALIMENTAÇÃO - HORISTA (COLETADO CAIXA)	Outros	H	1.0000000	0.01	0.01	
Insumo	00043488 SINAPI	EPI - FAMILIA OPERADOR ESCAVADEIRA - HORISTA (ENCARGOS COMPLEMENTARES - COLETADO CAIXA)	Equipamento	H	1.0000000	0.72	0.72	
Insumo	00037372 SINAPI	EXAMES - HORISTA (COLETADO CAIXA)	Outros	H	1.0000000	0.77	0.77	
Insumo	00043464 SINAPI	FERRAMENTAS - FAMILIA OPERADOR ESCAVADEIRA - HORISTA (ENCARGOS COMPLEMENTARES - COLETADO CAIXA)	Equipamento	H	1.0000000	0.01	0.01	
Insumo	00004230 SINAPI	OPERADOR DE MÁQUINAS E TRATORES DIVERSOS (TERRAPLANAGEM)	Mão de Obra	H	1.0000000	13.33	13.33	
Insumo	00037373 SINAPI	SEGURO - HORISTA (COLETADO CAIXA)	Taxas	H	1.0000000	0.01	0.01	
Insumo	00037371 SINAPI	TRANSPORTE - HORISTA (COLETADO CAIXA)	Serviços	H	1.0000000	0.54	0.54	
				MO sem LS =>	7.31	LS =>	6.14 MO com LS =>	13.45
				Valor do BDI =>	4.28	Valor com BDI =>	19.79	
Composição	Código Banco	Descrição	Tipo	Und	Quant.	Valor Unit	Total	
Composição	98445 SINAPI	PAREDE DE MADEIRA COMPENSADA PARA CONSTRUÇÃO TEMPORÁRIA EM CHAPA SIMPLES, EXTERNA, COM ÁREA LÍQUIDA MAIOR OU IGUAL A 6 M², COM VÃO. AF_05/2018	CANT - CANTEIRO DE OBRAS	m²	1.0000000	181.06	181.06	
Composição Auxiliar	91692 SINAPI	SERRA CIRCULAR DE BANCADA COM MOTOR ELÉTRICO POTÊNCIA DE 5HP, COM COIFA PARA DISCO 10" - CHP DIURNO. AF_08/2015	CHOR - CUSTOS HORÁRIOS DE MÁQUINAS E EQUIPAMENTOS	CHP	0.0119000	16.60	0.19	
Composição Auxiliar	91693 SINAPI	SERRA CIRCULAR DE BANCADA COM MOTOR ELÉTRICO POTÊNCIA DE 5HP, COM COIFA PARA DISCO 10" - CHI DIURNO. AF_08/2015	CHOR - CUSTOS HORÁRIOS DE MÁQUINAS E EQUIPAMENTOS	CHI	0.0518000	15.59	0.80	
Composição Auxiliar	94974 SINAPI	CONCRETO MAGRO PARA LASTRO, TRAÇO 1:4.5:4.5 (EM MASSA SECA DE CIMENTO/ÁREA MÉDIA BRITA 1) - PREPARO MANUAL. AF_05/2021	FUJES - FUNDAÇÕES E ESTRUTURAS	m³	0.0021000	301.54	0.63	
Composição Auxiliar	88239 SINAPI	AJUDANTE DE CARPINTEIRO COM ENCARGOS COMPLEMENTARES	SEDI - SERVIÇOS DIVERSOS	H	0.3647000	13.46	4.90	
Composição Auxiliar	88262 SINAPI	CARPINTEIRO DE FORMAS COM ENCARGOS COMPLEMENTARES	SEDI - SERVIÇOS DIVERSOS	H	1.0041000	17.06	18.66	
Insumo	00004433 SINAPI	CAIBRO NAO APARELHADO *7,5 X 7,5* CM, EM MACARANDUBA, ANGELIM OU EQUIVALENTE DA REGIAO - BRUTA	Material	M	1.8033000	30.75	55.45	
Insumo	00043681 SINAPI	CHAPA/PAINEL DE MADEIRA COMPENSADA RESINADA (MADEIRITE RESINADO ROSA) PARA FORMA DE CONCRETO, DE 2200 X 1100 MM, E = 8 A 12 MM	Material	m²	1.0500380	31.68	33.26	
Insumo	00005061 SINAPI	PREGO DE AÇO POLIDO COM CABECA 18 X 27 (2 1/2 X 10)	Material	KG	0.0628000	21.92	1.37	
Insumo	00003992 SINAPI	TABUA APARELHADA *2,5 X 30* CM, EM MACARANDUBA, ANGELIM OU EQUIVALENTE DA REGIAO	Material	M	1.8033000	36.49	65.80	
				MO sem LS =>	11.00	LS =>	9.22 MO com LS =>	20.22
				Valor do BDI =>	50.06	Valor com BDI =>	231.12	

CHARLES HENRIQUE DE ABREU  
 DUAILIBE:68595972320

Assinado de forma digital por CHARLES HENRIQUE DE ABREU DUAILIBE:68595972320  
 Dados: 2022.06.02 10:04:38 -03'00'

MARCOS ANTONIO MAGALHAES  
 LOPES:37610090387

Assinado de forma digital por MARCOS ANTONIO MAGALHAES LOPES:37610090387  
 Dados: 2022.06.02 12:16:22 -03'00'

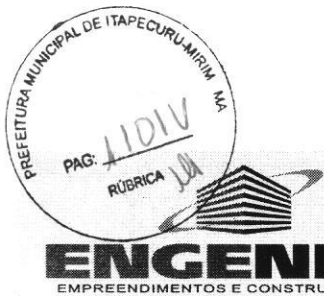

# ENGENEW EMPREENDIMENTOS E CONST LTDA

CNPJ nº 13.185.456/0001-15 INSC. EST nº 12.352.455-5  
 Av. Gomes de Sousa s/n loja altos, Centro Itaipuru Mirim/MA  
 CEP: 65.485-000 Email: engenew@hotmail.com

## ESTADO DO MARANHÃO PREFEITURA MUNICIPAL DE ITAPECURU MIRIM - MA PROPOSTA DE PREÇOS

OBJETO: Serviços de manutenção e adaptação das estradas vicinais da zona rural da região de Entroncamento, Tingidor e Leite do Município de Itaipuru-Mirim/MA.

BANCO DE PREÇOS: SINAPI MARANHÃO FEVEREIRO 2022 DESONERADO  
 BDI: 27.65%  
 ENCARGOS SOCIAIS: 83.87%  
 DATA: 02 DE JUNHO DE 2022.  
 LOCAL: ITAPECURU- MIRIM -MA

Bancos B.D.I. Encargos Sociais  
 SINAPI - 02/2022 - Maranhão 27,65% Desonerado:  
 SICRO3 - 10/2021 - Maranhão Horista: 83,87%  
 SICRO2 - 11/2016 - Maranhão Mensalista: 47,61%

### Composições Analíticas com Preço Unitário

#### Composições Principais

Código	Banco	Descrição	Tipo	Und	Quant.	Valor Unit	Total	
98441	SINAPI	PAREDE DE MADEIRA COMPENSADA PARA CONSTRUÇÃO TEMPORÁRIA EM CHAPA SIMPLES, EXTERNA, COM ÁREA LÍQUIDA MAIOR OU IGUAL A 6 M², SEM VÃO. AF_05/2018	CANT - CANTEIRO DE OBRAS	m²	1.0000000	151.34	151.34	
81692	SINAPI	SERRA CIRCULAR DE BANCADA COM MOTOR ELÉTRICO POTÊNCIA DE 5HP. COM COIFA PARA DISCO 10" - CHP DIURNO. AF_08/2015	CHOR - CUSTOS HORÁRIOS DE MÁQUINAS E EQUIPAMENTOS	CHP	0.0082000	16.60	0.13	
91693	SINAPI	SERRA CIRCULAR DE BANCADA COM MOTOR ELÉTRICO POTÊNCIA DE 5HP. COM COIFA PARA DISCO 10" - CHI DIURNO. AF_08/2015	CHOR - CUSTOS HORÁRIOS DE MÁQUINAS E EQUIPAMENTOS	CHI	0.0359000	15.59	0.55	
94974	SINAPI	CONCRETO MAGRO PARA LASTRO, TRAÇO 1:4,5:4,5 (EM MASSA SECA DE CIMENTO/ AREIA MÉDIA/ BRITA 1) - PREPARO MANUAL. AF_05/2021	FUES - FUNDAÇÕES E ESTRUTURAS	m³	0.0015000	301.54	0.45	
88239	SINAPI	AJUDANTE DE CARPINTEIRO COM ENCARGOS COMPLEMENTARES	SEDI - SERVIÇOS DIVERSOS	H	0.2512000	13.46	3.38	
88262	SINAPI	CARPINTEIRO DE FORMAS COM ENCARGOS COMPLEMENTARES	SEDI - SERVIÇOS DIVERSOS	H	0.7535000	17.06	12.85	
0004433	SINAPI	CAIBRO NAO APARELHADO *7,5 X 7,5* CM, EM MACARANDUBA, ANGELIM OU EQUIVALENTE DA REGIAO - BRUTA	Material	M	1.2308000	30.75	37.84	
00043681	SINAPI	CHAPA/PAINEL DE MADEIRA COMPENSADA RESINADA (MADEIRITE RESINADO ROSA) PARA FORMA DE CONCRETO, DE 2200 x 1100 MM, E = 8 A 12 MM	Material	m²	1.0500380	31.68	33.26	
00005061	SINAPI	PREGO DE ACO POLIDO COM CABECA 18 X 27 (2 1/2 X 10)	Material	KG	0.0517000	21.92	1.13	
00003992	SINAPI	TABUA APARELHADA *2,5 X 30* CM, EM MACARANDUBA, ANGELIM OU EQUIVALENTE DA REGIAO	Material	M	1.6823000	36.49	61.75	
				MO sem LS =>	7.58	LS =>	6.35 MO com LS =>	13.93
				Valor do BDI =>	41.84	Valor com BDI =>	193.18	

Código	Banco	Descrição	Tipo	Und	Quant.	Valor Unit	Total	
98446	SINAPI	PAREDE DE MADEIRA COMPENSADA PARA CONSTRUÇÃO TEMPORÁRIA EM CHAPA SIMPLES, EXTERNA, COM ÁREA LÍQUIDA MENOR QUE 6 M², COM VÃO. AF_05/2018	CANT - CANTEIRO DE OBRAS	m²	1.0000000	228.12	228.12	
81692	SINAPI	SERRA CIRCULAR DE BANCADA COM MOTOR ELÉTRICO POTÊNCIA DE 5HP. COM COIFA PARA DISCO 10" - CHP DIURNO. AF_08/2015	CHOR - CUSTOS HORÁRIOS DE MÁQUINAS E EQUIPAMENTOS	CHP	0.0170000	16.60	0.28	
91693	SINAPI	SERRA CIRCULAR DE BANCADA COM MOTOR ELÉTRICO POTÊNCIA DE 5HP. COM COIFA PARA DISCO 10" - CHI DIURNO. AF_08/2015	CHOR - CUSTOS HORÁRIOS DE MÁQUINAS E EQUIPAMENTOS	CHI	0.0744000	15.59	1.15	
94974	SINAPI	CONCRETO MAGRO PARA LASTRO, TRAÇO 1:4,5:4,5 (EM MASSA SECA DE CIMENTO/ AREIA MÉDIA/ BRITA 1) - PREPARO MANUAL. AF_05/2021	FUES - FUNDAÇÕES E ESTRUTURAS	m³	0.0031000	301.54	0.9	
88239	SINAPI	AJUDANTE DE CARPINTEIRO COM ENCARGOS COMPLEMENTARES	SEDI - SERVIÇOS DIVERSOS	H	0.6018000	13.46	8.10	
88262	SINAPI	CARPINTEIRO DE FORMAS COM ENCARGOS COMPLEMENTARES	SEDI - SERVIÇOS DIVERSOS	H	1.8053000	17.06	30.79	
0004433	SINAPI	CAIBRO NAO APARELHADO *7,5 X 7,5* CM, EM MACARANDUBA, ANGELIM OU EQUIVALENTE DA REGIAO - BRUTA	Material	M	2.6139000	30.75	80.37	
00043681	SINAPI	CHAPA/PAINEL DE MADEIRA COMPENSADA RESINADA (MADEIRITE RESINADO ROSA) PARA FORMA DE CONCRETO, DE 2200 x 1100 MM, E = 8 A 12 MM	Material	m²	1.0500380	31.68	33.26	
00005061	SINAPI	PREGO DE ACO POLIDO COM CABECA 18 X 27 (2 1/2 X 10)	Material	KG	0.0784000	21.92	1.71	
00003992	SINAPI	TABUA APARELHADA *2,5 X 30* CM, EM MACARANDUBA, ANGELIM OU EQUIVALENTE DA REGIAO	Material	M	1.9604000	36.49	71.53	
				MO sem LS =>	18.05	LS =>	15.13 MO com LS =>	33.18
				Valor do BDI =>	63.07	Valor com BDI =>	291.19	

Código	Banco	Descrição	Tipo	Und	Quant.	Valor Unit	Total
98442	SINAPI	PAREDE DE MADEIRA COMPENSADA PARA CONSTRUÇÃO TEMPORÁRIA EM CHAPA SIMPLES, EXTERNA, COM ÁREA LÍQUIDA MENOR QUE 6 M², SEM VÃO. AF_05/2018	CANT - CANTEIRO DE OBRAS	m²	1.0000000	153.43	153.43
81692	SINAPI	SERRA CIRCULAR DE BANCADA COM MOTOR ELÉTRICO POTÊNCIA DE 5HP. COM COIFA PARA DISCO 10" - CHP DIURNO. AF_08/2015	CHOR - CUSTOS HORÁRIOS DE MÁQUINAS E EQUIPAMENTOS	CHP	0.0076000	16.60	0.12
91693	SINAPI	SERRA CIRCULAR DE BANCADA COM MOTOR ELÉTRICO POTÊNCIA DE 5HP. COM COIFA PARA DISCO 10" - CHI DIURNO. AF_08/2015	CHOR - CUSTOS HORÁRIOS DE MÁQUINAS E EQUIPAMENTOS	CHI	0.0332000	15.59	0.51
94974	SINAPI	CONCRETO MAGRO PARA LASTRO, TRAÇO 1:4,5:4,5 (EM MASSA SECA DE CIMENTO/ AREIA MÉDIA/ BRITA 1) - PREPARO MANUAL. AF_05/2021	FUES - FUNDAÇÕES E ESTRUTURAS	m³	0.0015000	301.54	0.45
88239	SINAPI	AJUDANTE DE CARPINTEIRO COM ENCARGOS COMPLEMENTARES	SEDI - SERVIÇOS DIVERSOS	H	0.2844000	13.46	3.82
88262	SINAPI	CARPINTEIRO DE FORMAS COM ENCARGOS COMPLEMENTARES	SEDI - SERVIÇOS DIVERSOS	H	0.8532000	17.06	14.55
0004433	SINAPI	CAIBRO NAO APARELHADO *7,5 X 7,5* CM, EM MACARANDUBA, ANGELIM OU EQUIVALENTE DA REGIAO - BRUTA	Material	M	1.2308000	30.75	37.84
00043681	SINAPI	CHAPA/PAINEL DE MADEIRA COMPENSADA RESINADA (MADEIRITE RESINADO ROSA) PARA FORMA DE CONCRETO, DE 2200 x 1100 MM, E = 8 A 12 MM	Material	m²	1.0500380	31.68	33.26

CHARLES HENRIQUE DE ABREU  
 DUAILIBE:68595972320  
 Assinado de forma digital por CHARLES HENRIQUE DE ABREU DUAILIBE:68595972320  
 Dados: 2022.06.02 10:05:12 -03'00'

MARCOS ANTONIO MAGALHAES  
 LOPES:37610090387  
 Assinado de forma digital por MARCOS ANTONIO MAGALHAES LOPES:37610090387  
 Dados: 2022.06.02 12:17:31 -03'00'





# ENGENEW EMPREENDIMENTOS E CONST LTDA

CNPJ nº 13.185.456/0001-15 INSC-EST nº 12.352.455-5  
Av. Gomes de Sousa s/n loja altos, Centro Itapecuru Mirim/MA  
CEP: 65.485-000 Email: engenew@hotmail.com

## ESTADO DO MARANHÃO PREFEITURA MUNICIPAL DE ITAPECURU MIRIM - MA PROPOSTA DE PREÇOS

OBJETO: Serviços de manutenção e adaptação das estradas vicinais da zona rural da região de Entroncamento, Tingidor e Leite do Município de Itapecuru-Mirim/MA.

BANCO DE PREÇOS: SINAPI MARANHÃO FEVEREIRO 2022 DESONERADO  
BDI: 27,65%  
ENCARGOS SOCIAIS: 83,87%  
DATA: 02 DE JUNHO DE 2022.  
LOCAL: ITAPECURU- MIRIM -MA

Bancos B.D.I. Encargos Sociais  
SINAPI - 02/2022 - Maranhão 27,65% Desonerado:  
SICRO3 - 10/2021 - Maranhão Horista: 83,87%  
SICRO2 - 11/2016 - Maranhão Mensalista: 47,51%

### Composições Analíticas com Preço Unitário

#### Composições Principais

Insuno	Código Banco	Descrição	Material	KG	Quant.	Valor Unit	Total
Insuno	00005061 SINAPI	PREGO DE ACO POLIDO COM CABECA 18 X 27 (2 1/2 X 10)	Material		0.0517000	21.92	1.13
Insuno	00003892 SINAPI	TABUA APARELHADA *2,5 X 30* CM, EM MACARANDUBA, ANGELIM OU EQUIVALENTE DA REGIAO	Material	M	1.6923000	36.49	61.75
			MO sem LS =>	8.51	LS =>	7.13 MO com LS =>	15.64
			Valor do BDI =>	42.42		Valor com BDI =>	195.85
Composição	Código Banco	Descrição	Tipo	Und	Quant.	Valor Unit	Total
Composição	86309 SINAPI	PEDREIRO COM ENCARGOS COMPLEMENTARES	SEDI - SERVIÇOS DIVERSOS	H	1.0000000	17.29	17.29
Composição Auxiliar	95371 SINAPI	CURSO DE CAPACITAÇÃO PARA PEDREIRO (ENCARGOS COMPLEMENTARES) - HORISTA ALIMENTAÇÃO - HORISTA (COLETADO CAIXA)	SEDI - SERVIÇOS DIVERSOS	H	1.0000000	0.24	0.24
Insuno	00037370 SINAPI	ALIMENTAÇÃO - HORISTA (COLETADO CAIXA)	Outros	H	1.0000000	0.01	0.01
Insuno	00043489 SINAPI	EPI - FAMILIA PEDREIRO - HORISTA (ENCARGOS COMPLEMENTARES - COLETADO CAIXA)	Equipamento	H	1.0000000	1.04	1.04
Insuno	00037372 SINAPI	EXAMES - HORISTA (COLETADO CAIXA)	Outros	H	1.0000000	0.77	0.77
Insuno	00043465 SINAPI	FERRAMENTAS - FAMILIA PEDREIRO - HORISTA (ENCARGOS COMPLEMENTARES - COLETADO CAIXA)	Equipamento	H	1.0000000	0.71	0.71
Insuno	00004750 SINAPI	PEDREIRO (HORISTA)	Mão de Obra	H	1.0000000	13.97	13.97
Insuno	00037373 SINAPI	SEGURO - HORISTA (COLETADO CAIXA)	Taxas	H	1.0000000	0.01	0.01
Insuno	00037371 SINAPI	TRANSPORTE - HORISTA (COLETADO CAIXA)	Serviços	H	1.0000000	0.54	0.54
			MO sem LS =>	7.73	LS =>	6.48 MO com LS =>	14.21
			Valor do BDI =>	4.78		Valor com BDI =>	22.07
Composição	Código Banco	Descrição	Tipo	Und	Quant.	Valor Unit	Total
Composição	88310 SINAPI	PINTOR COM ENCARGOS COMPLEMENTARES	SEDI - SERVIÇOS DIVERSOS	H	1.0000000	18.30	18.30
Composição Auxiliar	95372 SINAPI	CURSO DE CAPACITAÇÃO PARA PINTOR (ENCARGOS COMPLEMENTARES) - HORISTA ALIMENTAÇÃO - HORISTA (COLETADO CAIXA)	SEDI - SERVIÇOS DIVERSOS	H	1.0000000	0.16	0.16
Insuno	00037370 SINAPI	ALIMENTAÇÃO - HORISTA (COLETADO CAIXA)	Outros	H	1.0000000	0.01	0.01
Insuno	00043490 SINAPI	EPI - FAMILIA PINTOR - HORISTA (ENCARGOS COMPLEMENTARES - COLETADO CAIXA)	Equipamento	H	1.0000000	1.43	1.43
Insuno	00043466 SINAPI	FERRAMENTAS - FAMILIA PINTOR - HORISTA (ENCARGOS COMPLEMENTARES - COLETADO CAIXA)	Equipamento	H	1.0000000	1.41	1.41
Insuno	00037372 SINAPI	EXAMES - HORISTA (COLETADO CAIXA)	Outros	H	1.0000000	0.77	0.77
Insuno	00004783 SINAPI	PINTOR (HORISTA)	Mão de Obra	H	1.0000000	13.97	13.97
Insuno	00037373 SINAPI	SEGURO - HORISTA (COLETADO CAIXA)	Taxas	H	1.0000000	0.01	0.01
Insuno	00037371 SINAPI	TRANSPORTE - HORISTA (COLETADO CAIXA)	Serviços	H	1.0000000	0.54	0.54
			MO sem LS =>	7.68	LS =>	6.45 MO com LS =>	14.13
			Valor do BDI =>	5.05		Valor com BDI =>	23.35
Composição	Código Banco	Descrição	Tipo	Und	Quant.	Valor Unit	Total
Composição	91341 SINAPI	PORTA EM ALUMÍNIO DE ABRIR TIPO VENEZIANA COM GUARNIÇÃO, FIXAÇÃO COM PARAFUSOS - FORNECIMENTO E INSTALAÇÃO. AF_12/2019	ESQV - ESQUADRIAS/FERRAGENS/VIDROS	m²	1.0000000	571.46	571.46
Composição Auxiliar	88309 SINAPI	PEDREIRO COM ENCARGOS COMPLEMENTARES	SEDI - SERVIÇOS DIVERSOS	H	0.3826000	17.29	6.61
Composição Auxiliar	88316 SINAPI	SERVENTE COM ENCARGOS COMPLEMENTARES	SEDI - SERVIÇOS DIVERSOS	H	0.1910000	13.40	2.56
Insuno	00007568 SINAPI	BUCHA DE NYLON SEM ABA S10, COM PARAFUSO DE 6,10 X 65 MM EM ACO ZINCADO COM ROSCA SOBERBA, CABECA CHATA E FENDA PHILLIPS	Material	UN	4.8166000	0.58	2.79
Insuno	00036888 SINAPI	GUARNIÇÃO / MOLDURA / ARREIMATE DE ACABAMENTO PARA ESQUADRIA, EM ALUMINIO PERFIL 25, ACABAMENTO ANODIZADO BRANCO OU BRILHANTE, PARA 1 FACE	Material	M	6.8504000	23.28	159.47
Insuno	00039025 SINAPI	PORTA DE ABRIR EM ALUMINIO TIPO VENEZIANA, ACABAMENTO ANODIZADO NATURAL, SEM GUARNIÇÃO/ALIZAR/VISTA. 87 X 210 CM	Material	UN	0.5473000	668.12	365.66
Insuno	00000142 SINAPI	SELANTE ELASTICO MONOCOMPONENTE A BASE DE POLIURETANO (PU) PARA JUNTAS DIVERSAS	Material	310ML	0.8828000	38.94	34.38
			MO sem LS =>	4.04	LS =>	3.38 MO com LS =>	7.42
			Valor do BDI =>	158.00		Valor com BDI =>	729.46
Composição	Código Banco	Descrição	Tipo	Und	Quant.	Valor Unit	Total
Composição	53861 SINAPI	PA CARREGADEIRA SOBRE RODAS, POTÊNCIA 197 HP, CAPACIDADE DA CAÇAMBA 2,5 A 3,5 M3, PESO OPERACIONAL 18338 KG - MANUTENÇÃO. AF_06/2014	CHOR - CUSTOS HORÁRIOS DE MÁQUINAS E EQUIPAMENTOS	H	1.0000000	53.65	53.65
Insuno	00004263 SINAPI	PA CARREGADEIRA SOBRE RODAS, POTENCIA LIQUIDA 197 HP, CAPACIDADE DA CAÇAMBA DE 2,5 A 3,5 M3, PESO OPERACIONAL MAXIMO DE 18338 KG	Equipamento	UN	0.0000700	766.568,17	53.65

CHARLES HENRIQUE DE ABREU  
DUAILIBE:68595972320

Assinado de forma digital por CHARLES HENRIQUE DE ABREU DUAILIBE:68595972320  
Dados: 2022.06.02 10:05:48 -03'00'

MARCOS ANTONIO MAGALHAES  
LOPES:37610090387

Assinado de forma digital por MARCOS ANTONIO MAGALHAES LOPES:37610090387  
Dados: 2022.06.02 12:19:08 -03'00'



**ENGENEW**  
EMPREENHIMENTOS E CONSTRUÇÕES LTDA.

## ENGENEW EMPREENHIMENTOS E CONST LTDA

CNPJ nº 13.185.456/0001-15 INSC. EST nº 12.352.455-5  
Av. Gomes de Sousa s/n loja altos, Centro Itapecuru Mirim/MA  
CEP: 65.485-000 Email: engenew@hotmail.com

ESTADO DO MARANHÃO  
PREFEITURA MUNICIPAL DE ITAPECURU MIRIM - MA  
PROPOSTA DE PREÇOS

OBJETO: Serviços de manutenção e adaptação das estradas vicinais da zona rural da região de Entroncamento, Tingidor e Leite do Município de Itapecuru-Mirim/MA.

BANCO DE PREÇOS: SINAPI MARANHÃO FEVEREIRO 2022 DESONERADO

BDI: 27.65%

ENCARGOS SOCIAIS: 83.87%

DATA: 02 DE JUNHO DE 2022.

LOCAL: ITAPECURU- MIRIM -MA

Bancos B.D.I.  
SINAPI - 02/2022 - Maranhão 27,65%  
SICRO3 - 10/2021 - Maranhão  
SICRO2 - 11/2016 - Maranhão

Encargos Sociais  
Desonerado:  
Horista: 83,87%  
Mensalista: 47,51%

### Composições Analíticas com Preço Unitário

#### Composições Principais

		MO sem LS =>	0.00	LS =>	0.00	MO com LS =>	0.00	
		Valor do BDI =>	14.83	Valor com BDI =>		66.48		
Código Banco	Descrição	Tipo	Und	Quant.	Valor Unit	Total		
Composição	9695 SINAPI REATERRO MANUAL APOLOADO COM SOQUETE. AF_10/2017	MOVT - MOVIMENTO DE TERRA SEDI - SERVIÇOS DIVERSOS	m²	1.0000000	32.14	32.14		
Composição Auxiliar	88316 SINAPI SERVENTE COM ENCARGOS COMPLEMENTARES		H	2.3996000	13.40	32.14		
		MO sem LS =>	13.62	LS =>	11.42	MO com LS => 25.04		
		Valor do BDI =>	8.88	Valor com BDI =>		41.02		
Código Banco	Descrição	Tipo	Und	Quant.	Valor Unit	Total		
Composição	7054 SINAPI ROLO COMPACTADOR PE DE CARNEIRO VIBRATORIO, POTENCIA 125 HP, PESO OPERACIONAL SEM/COM LASTRO 11,95 / 13,30 T, IMPACTO DINAMICO 38,5 / 22,5 T, LARGURA DE TRABALHO 2,15 M - MATERIAIS NA OPERAÇÃO. AF_06/2014	CHOR - CUSTOS HORÁRIOS DE MÁQUINAS E EQUIPAMENTOS	H	1.0000000	79.22	79.22		
Insumo	00004221 SINAPI OLEO DIESEL COMBUSTIVEL COMUM	Material	L	14.9200000	5.31	79.22		
		MO sem LS =>	0.00	LS =>	0.00	MO com LS => 0.00		
		Valor do BDI =>	21.90	Valor com BDI =>		101.12		
Código Banco	Descrição	Tipo	Und	Quant.	Valor Unit	Total		
Composição	5729 SINAPI ROLO COMPACTADOR VIBRATÓRIO TANDEM ACO LISO, POTÊNCIA 58 HP, PESO SEM/COM LASTRO 6,5 / 9,4 T, LARGURA DE TRABALHO 1,2 M - MANUTENÇÃO. AF_06/2014	CHOR - CUSTOS HORÁRIOS DE MÁQUINAS E EQUIPAMENTOS	H	1.0000000	46.74	46.74		
Insumo	00006067 SINAPI ROLO COMPACTADOR VIBRATORIO TANDEM, ACO LISO, POTENCIA 58 CV, PESO SEM/COM LASTRO 6,5/9,4 T, LARGURA DE TRABALHO 1,20 M	Equipamento	UN	0.0000667	700.769.56	46.74		
		MO sem LS =>	0.00	LS =>	0.00	MO com LS => 0.00		
		Valor do BDI =>	12.92	Valor com BDI =>		59.66		
Código Banco	Descrição	Tipo	Und	Quant.	Valor Unit	Total		
Composição	4816016 SICRO3 Rachão ou pedra de mão produzida		m²	1.0000000	29.71	29.71		
A	Código Banco	Equipamentos	Quantidade	Utilização Operativa	Improdutiva	Custo Operacional Operativa	Improdutiva	Custo Horário
Insumo	E9117 SICRO3	Carregadeira de pneus para rocha com capacidade de 2,50 m³ - 105 kW	1.0000000	0.46	0.54	255.0452	104.3497	173.6896
Insumo	E9607 SICRO3	Conjunto de britagem para rachão com capacidade de 80 m³/h - 224 kW	1.0000000	1.00	0.00	273.2245	184.3872	273.2245
Insumo	E9778 SICRO3	Grupo gerador - 310/340 kVA	1.0000000	1.00	0.00	226.7602	13.6756	226.7602
						Custo Horário de Equipamentos =>		673.6543
B	Código Banco	Mão de Obra	Quantidade	Salário Hora		Custo Horário		
Insumo	P9824 SICRO3	Servente	8.0000000	15.7742		126.1936		
						Custo Horário da Mão de Obra =>		126.1936
						Adc.M.O. - Ferramentas ( 0,0%) =>		0.0000
						Custo Horário de Execução =>		799.8479
						Fator de Influencia da Chuva - FIC =>		0.0044
						Custo do FIC =>		0.0534
						Produção de Equipe =>		66.4000
						Custo Unitário de Execução =>		12.0459
Código Banco	Material	Quantidade	Unidade	Preço Unitário		Custo Horário		
Insumo	SICRO3 M2111 Mandíbula fixa para britador - abertura de alimentação com L = 930 mm	0.0000600	un	18.899.2491		1.1340		
Insumo	SICRO3 M2110 Mandíbula móvel para britador - abertura de alimentação com L = 930 mm	0.0000400	un	15.938.4801		0.6375		
						Custo Total do Material =>		1.7715
D	Banco Código	Atividades Auxiliares	Quantidade	Unidade	Preço Unitário		Custo Horário	
Atividade Auxiliar	SICRO3 4816010	Rocha para britagem com perfrutriz sobre esteira	0.5700000	m³	27.7800		15.8346	
						Custo Total das Atividades =>		15.8346
		MO sem LS =>	1.32	LS =>	1.11	MO com LS => 2.43		
		Valor do BDI =>	8.21	Valor com BDI =>		37.92		
Código Banco	Descrição	Tipo	Und	Quant.	Valor Unit	Total		
Composição	4816010 SICRO3 Rocha para britagem com perfrutriz sobre esteira		m³	1.0000000	27.78	27.78		

CHARLES HENRIQUE DE ABREU DUAILIBE:68595972320  
Assinado de forma digital por CHARLES HENRIQUE DE ABREU DUAILIBE:68595972320  
Dados: 2022.06.02 10:06:21 -03'00'

MARCOS ANTONIO MAGALHAES LOPES:37610090387  
Assinado de forma digital por MARCOS ANTONIO MAGALHAES LOPES:37610090387  
Dados: 2022.06.02 12:20:11 -03'00'





# ENGENEW EMPREENDIMENTOS E CONST LTDA

CNPJ nº 13.185.456/0001-15 INSC. EST nº 12.352.455-5  
 Av. Gomes de Sousa s/n loja altos, Centro Itapecuru Mirim/MA  
 CEP: 65.485-000 Email: engenew@hotmail.com



## ESTADO DO MARANHÃO PREFEITURA MUNICIPAL DE ITAPECURU MIRIM - MA PROPOSTA DE PREÇOS

OBJETO: Serviços de manutenção e adaptação das estradas vicinais da zona rural da região de Entroncamento, Tingidor e Leite do Município de Itapecuru-Mirim/MA.

BANCO DE PREÇOS: SINAPI MARANHÃO FEVEREIRO 2022 DESONERADO  
 BDI: 27,65%  
 ENCARGOS SOCIAIS: 83,87%  
 DATA: 02 DE JUNHO DE 2022.  
 LOCAL: ITAPECURU- MIRIM -MA

Bancos B.D.I. Encargos Sociais  
 SINAPI - 02/2022 - Maranhão 27,65% Desonerado:  
 SICRO3 - 10/2021 - Maranhão Horista: 83,87%  
 SICRO2 - 11/2016 - Maranhão Mensalista: 47,51%

### Composições Analíticas com Preço Unitário

#### Composições Principais

A	Código Banco	Equipamentos	Quantidade	Utilização		Custo Operacional		Custo Horário
				Operativa	Improdutiva	Operativa	Improdutiva	
Insumo	E9672 SICRO3	Caminhão basculante para rocha com capacidade de 12 m³ - 188 kW	3.0000000	0.94	0.06	230.3745	74.3444	663.0381
Insumo	E9117 SICRO3	Carregadeira de pneus para rocha com capacidade de 2,50 m³ - 105 kW	1.0000000	1.00	0.00	255.0452	104.3497	255.0452
Insumo	E9646 SICRO3	Compressor de ar portátil de 58,52 l/s (124 PCM) - 27 kW	1.0000000	1.00	0.00	33.0339	7.7799	33.0339
Insumo	E9527 SICRO3	Martelete perfurador/rompedor a ar comprimido de 25 kg para rocha com capacidade de	1.0000000	1.00	0.00	22.7673	21.4925	22.7673
Insumo	E9574 SICRO3	Perfuratriz sobre esteiras - 145 kW	1.0000000	1.00	0.00	501.1286	239.9582	501.1286
Insumo	E9540 SICRO3	Trator sobre esteiras com lâmina - 127 kW	1.0000000	0.48	0.52	194.1282	71.9180	130.5789
<b>Custo Horário de Equipamentos =&gt;</b>								<b>1.605.5920</b>

B	Código Banco	Mão de Obra	Quantidade	Salário Hora	Custo Horário
Insumo	P9852 SICRO3	Blaster	1.0000000	27.1156	27.1156

Custo Horário da Mão de Obra => 76.2428  
 Adc.M.O. - Ferramentas (0,0%) => 0.0000  
 Custo Horário de Execução => 1.681.8348  
 Fator de Influência da Chuva - FIC => 0.0044  
 Custo do FIC => 0.0904  
 Produção de Equipe => 82.4500  
 Custo Unitário de Execução => 20.3982

CHARLES HENRIQUE DE ABREU DUAILIBE:68595972320  
 Assinado de forma digital por CHARLES HENRIQUE DE ABREU DUAILIBE:68595972320  
 Dados: 2022.06.02 10:07:13 -03'00'

MARCOS ANTONIO MAGALHAES LOPES:37610090387  
 Assinado de forma digital por MARCOS ANTONIO MAGALHAES LOPES:37610090387  
 Dados: 2022.06.02 12:23:52 -03'00'

C	Banco Código	Material	Quantidade	Unidade	Preço Unitário	Custo Horário
Insumo	SICRO3 M2042	Emulsão explosiva encartuchada	0.4613700	kg	8.6962	4.0122
Insumo	SICRO3 M2065	Haste linha T38 para perfuratriz sobre esteiras - D = 38,0 mm (1 1/2") e C = 3,05 m	0.0001500	un	1.477.0827	0.2216
Insumo	SICRO3 M2066	Luva em aço linha T38 para perfuratriz sobre esteiras - D = 38,0 mm (1 1/2")	0.0002400	un	246.6710	0.0592
Insumo	SICRO3 M2138	Nonel de coluna - C = 12,0 m	0.0200000	un	15.1176	0.3024
Insumo	SICRO3 M2141	Nonel de iniciação para fogacho - C = 6,0 m	0.0142900	un	12.4384	0.1777
Insumo	SICRO3 M2143	Nonel de ligação - C = 6,0 m	0.0078600	un	11.2760	0.0886
Insumo	SICRO3 M2146	Nonel iniciador - C = 150,0 m	0.0007100	un	153.1291	0.1087
Insumo	SICRO3 M2067	Punho linha T38 para perfuratriz sobre esteiras - D = 38 mm (1 1/2")	0.0001200	un	1.077.8121	0.1293
Insumo	SICRO3 M2145	Série de brocas integrais S12	0.0033300	un	598.0753	1.9916

Custo Total do Material => 7.2962  
 MO sem LS => 0.50 LS => 0.42 MO com LS => 0.92  
 Valor do BDI => 7.68 Valor com BDI => 35.46

Composição	Código Banco	Descrição	Tipo	Und	Quant.	Valor Unit.	Total
Composição Auxiliar	91688 SINAPI	SERRA CIRCULAR DE BANCADA COM MOTOR ELÉTRICO POTÊNCIA DE 5HP, COM COIFA PARA DISCO 10" - DEPRECIÇÃO. AF_08/2015	CHOR - CUSTOS HORÁRIOS DE MÁQUINAS E EQUIPAMENTOS	H	1.0000000	0.08	0.08
Composição Auxiliar	91689 SINAPI	SERRA CIRCULAR DE BANCADA COM MOTOR ELÉTRICO POTÊNCIA DE 5HP, COM COIFA PARA DISCO 10" - JUROS. AF_08/2015	CHOR - CUSTOS HORÁRIOS DE MÁQUINAS E EQUIPAMENTOS	H	1.0000000	0.00	0.00
Composição Auxiliar	88297 SINAPI	OPERADOR DE MÁQUINAS E EQUIPAMENTOS COM ENCARGOS COMPLEMENTARES	SEDI - SERVIÇOS DIVERSOS	H	1.0000000	15.51	15.51
					MO sem LS => 7.31	LS => 6.14	MO com LS => 13.45
					Valor do BDI => 4.31	Valor com BDI => 19.90	

Composição	Código Banco	Descrição	Tipo	Und	Quant.	Valor Unit.	Total
Composição Auxiliar	91688 SINAPI	SERRA CIRCULAR DE BANCADA COM MOTOR ELÉTRICO POTÊNCIA DE 5HP, COM COIFA PARA DISCO 10" - DEPRECIÇÃO. AF_08/2015	CHOR - CUSTOS HORÁRIOS DE MÁQUINAS E EQUIPAMENTOS	H	1.0000000	0.08	0.08



**ENGENEW**  
EMPREENHIMENTOS E CONSTRUÇÕES LTDA.

## ENGENEW EMPREENHIMENTOS E CONST LTDA

CNPJ nº 13.185.456/0001-15 INSC. EST nº 12.352.455-5  
Av. Gomes de Sousa s/n loja altos, Centro Itapecuru Mirim/MA  
CEP: 65.485-000 Email: engenew@hotmail.com

### ESTADO DO MARANHÃO PREFEITURA MUNICIPAL DE ITAPECURU MIRIM - MA PROPOSTA DE PREÇOS

OBJETO: Serviços de manutenção e adaptação das estradas vicinais da zona rural da região de Entroncamento, Tingidor e Leite do Município de Itapecuru-Mirim/MA.

BANCO DE PREÇOS: SINAPI MARANHÃO FEVEREIRO 2022 DESONERADO

BDI: 27.65%

ENCARGOS SOCIAIS: 83.87%

DATA: 02 DE JUNHO DE 2022.

LOCAL: ITAPECURU- MIRIM -MA

Bancos  
SINAPI - 02/2022 - Maranhão 27,65%  
SICRO3 - 10/2021 - Maranhão  
SICRO2 - 11/2016 - Maranhão

Encargos Sociais  
Desonerado:  
Horista: 83,87%  
Mensalista: 47,51%

### Composições Analíticas com Preço Unitário

#### Composições Principais

Composição	Código Banco	Descrição	Tipo	Und	Quant.	Valor Unit	Total
Composição Auxiliar	91888 SINAPI	SERRA CIRCULAR DE BANCADA COM MOTOR ELÉTRICO POTÊNCIA DE 5HP, COM COIFA PARA DISCO 10" - JUROS. AF_08/2015	CHOR - CUSTOS HORÁRIOS DE MÁQUINAS E EQUIPAMENTOS	H	1.0000000	0,00	0,00
Composição Auxiliar	91890 SINAPI	SERRA CIRCULAR DE BANCADA COM MOTOR ELÉTRICO POTÊNCIA DE 5HP, COM COIFA PARA DISCO 10" - MANUTENÇÃO. AF_08/2015	CHOR - CUSTOS HORÁRIOS DE MÁQUINAS E EQUIPAMENTOS	H	1.0000000	0,05	0,05
Composição Auxiliar	91891 SINAPI	SERRA CIRCULAR DE BANCADA COM MOTOR ELÉTRICO POTÊNCIA DE 5HP, COM COIFA PARA DISCO 10" - MATERIAIS NA OPERAÇÃO. AF_08/2015	CHOR - CUSTOS HORÁRIOS DE MÁQUINAS E EQUIPAMENTOS	H	1.0000000	0,96	0,96
Composição Auxiliar	88297 SINAPI	OPERADOR DE MÁQUINAS E EQUIPAMENTOS COM ENCARGOS COMPLEMENTARES	SEDI - SERVIÇOS DIVERSOS	H	1.0000000	15,51	15,51
			MO sem LS =>	7,31	LS =>	6,14 MO com LS =>	13,45
			Valor do BDI =>	4,58		Valor com BDI =>	21,18
Composição	91888 SINAPI	SERRA CIRCULAR DE BANCADA COM MOTOR ELÉTRICO POTÊNCIA DE 5HP, COM COIFA PARA DISCO 10" - DEPRECIÇÃO. AF_08/2015	CHOR - CUSTOS HORÁRIOS DE MÁQUINAS E EQUIPAMENTOS	H	1.0000000	0,08	0,08
Insumo	00014618 SINAPI	SERRA CIRCULAR DE BANCADA COM MOTOR ELÉTRICO, POTENCIA DE *1600* W, PARA DISCO DE DIAMETRO DE 10" (250 MM)	F F O I P A M F N T O S Material	UN	0,0000720	1,114,37	0,08
			MO sem LS =>	0,00	LS =>	0,00 MO com LS =>	0,00
			Valor do BDI =>	0,02		Valor com BDI =>	0,10
Composição	91889 SINAPI	SERRA CIRCULAR DE BANCADA COM MOTOR ELÉTRICO POTÊNCIA DE 5HP, COM COIFA PARA DISCO 10" - JUROS. AF_08/2015	CHOR - CUSTOS HORÁRIOS DE MÁQUINAS E EQUIPAMENTOS	H	1.0000000	0,00	0,00
Insumo	00014618 SINAPI	SERRA CIRCULAR DE BANCADA COM MOTOR ELÉTRICO, POTENCIA DE *1600* W, PARA DISCO DE DIAMETRO DE 10" (250 MM)	F F O I P A M F N T O S Material	UN	0,0000075	1,114,37	0,00
			MO sem LS =>	0,00	LS =>	0,00 MO com LS =>	0,00
			Valor do BDI =>	0,00		Valor com BDI =>	0,00
Composição	91690 SINAPI	SERRA CIRCULAR DE BANCADA COM MOTOR ELÉTRICO POTÊNCIA DE 5HP, COM COIFA PARA DISCO 10" - MANUTENÇÃO. AF_08/2015	CHOR - CUSTOS HORÁRIOS DE MÁQUINAS E EQUIPAMENTOS	H	1.0000000	0,05	0,05
Insumo	00014618 SINAPI	SERRA CIRCULAR DE BANCADA COM MOTOR ELÉTRICO, POTENCIA DE *1600* W, PARA DISCO DE DIAMETRO DE 10" (250 MM)	F F O I P A M F N T O S Material	UN	0,0000500	1,114,37	0,05
			MO sem LS =>	0,00	LS =>	0,00 MO com LS =>	0,00
			Valor do BDI =>	0,01		Valor com BDI =>	0,06
Composição	91891 SINAPI	SERRA CIRCULAR DE BANCADA COM MOTOR ELÉTRICO POTÊNCIA DE 5HP, COM COIFA PARA DISCO 10" - MATERIAIS NA OPERAÇÃO. AF_08/2015	CHOR - CUSTOS HORÁRIOS DE MÁQUINAS E EQUIPAMENTOS	H	1.0000000	0,96	0,96
Insumo	00022705 SINAPI	ENERGIA ELETRICA ATE 2000 KWH INDUSTRIAL, SEM DEMANDA	F F O I P A M F N T O S Material	KWH	1,3600000	0,71	0,96
			MO sem LS =>	0,00	LS =>	0,00 MO com LS =>	0,00
			Valor do BDI =>	0,26		Valor com BDI =>	1,22
Composição	88316 SINAPI	SERVENTE COM ENCARGOS COMPLEMENTARES	SEDI - SERVIÇOS DIVERSOS	H	1.0000000	13,40	13,40
Composição Auxiliar	95378 SINAPI	CURSO DE CAPACITAÇÃO PARA SERVENTE (ENCARGOS COMPLEMENTARES) - HORISTA	SEDI - SERVIÇOS DIVERSOS	H	1.0000000	0,17	0,17
Insumo	00037370 SINAPI	ALIMENTAÇÃO - HORISTA (COLETADO CAIXA)	Outros	H	1.0000000	0,01	0,01
Insumo	00043491 SINAPI	EPI - FAMILIA SERVENTE - HORISTA (ENCARGOS COMPLEMENTARES - COLETADO CAIXA)	Equipamento	H	1.0000000	1,10	1,10
Insumo	00037372 SINAPI	EXAMES - HORISTA (COLETADO CAIXA)	Outros	H	1.0000000	0,77	0,77
Insumo	00043467 SINAPI	FERRAMENTAS - FAMILIA SERVENTE - HORISTA (ENCARGOS COMPLEMENTARES - COLETADO CAIXA)	Equipamento	H	1.0000000	0,53	0,53
Insumo	00037373 SINAPI	SEGURO - HORISTA (COLETADO CAIXA)	Taxas	H	1.0000000	0,01	0,01
Insumo	00006111 SINAPI	SERVENTE DE OBRAS	Mão de Obra	H	1.0000000	10,27	10,27
Insumo	00037371 SINAPI	TRANSPORTE - HORISTA (COLETADO CAIXA)	Serviços	H	1.0000000	0,54	0,54
			MO sem LS =>	5,68	LS =>	4,76 MO com LS =>	10,44
			Valor do BDI =>	3,70		Valor com BDI =>	17,10
			Tipo	Und	Quant.	Valor Unit	Total

CHARLES HENRIQUE DE ABREU  
DUAILIBE:68595972320

Assinado de forma digital por CHARLES HENRIQUE DE ABREU DUAILIBE:68595972320  
Dados: 2022.06.02 10:07:43 -03'00'

MARCOS ANTONIO MAGALHAES  
LOPES:37610090387

Assinado de forma digital por MARCOS ANTONIO MAGALHAES LOPES:37610090387  
Dados: 2022.06.02 12:26:22 -03'00'





# ENGENEW EMPREENDIMENTOS E CONST LTDA

CNPJ nº 13.185.456/0001-15 INSC. EST nº 12.352.455-5  
 Av. Gomes de Sousa s/n loja altos, Centro Itapecuru Mirim/MA  
 CEP: 65.485-000 Email: engenew@hotmail.com



## ESTADO DO MARANHÃO PREFEITURA MUNICIPAL DE ITAPECURU MIRIM - MA PROPOSTA DE PREÇOS

OBJETO: Serviços de manutenção e adaptação das estradas vicinais da zona rural da região de Entroncamento, Tingidor e Leite do Município de Itapecuru-Mirim/MA.

BANCO DE PREÇOS: SINAPI MARANHÃO FEVEREIRO 2022 DESONERADO  
 BDI: 27.65%  
 ENCARGOS SOCIAIS: 83.87%  
 DATA: 02 DE JUNHO DE 2022.  
 LOCAL: ITAPECURU- MIRIM -MA

Bancos B.D.I. Encargos Sociais  
 SINAPI - 02/2022 - Maranhão 27,65% Desonerado:  
 SICRO3 - 10/2021 - Maranhão Horista: 83,87%  
 SICRO2 - 11/2016 - Maranhão Mensalista: 47,51%

### Composições Analíticas com Preço Unitário

#### Composições Principais

Composição	Código Banco	Descrição	Tipo	Und	Quant.	Valor Unit.	Total	
Composição	91946 SINAPI	SUPORTE PARAFUSADO COM PLACA DE ENCAIXE 4" X 2" MÉDIO (1,30 M DO PISO) PARA PONTO ELÉTRICO - FORNECIMENTO E INSTALAÇÃO. AF_12/2015	INEL - INSTALAÇÃO ELÉTRICA/ELETRIFICAÇÃO E ILUMINAÇÃO EXTERNA	UN	1.0000000	5,78	5,78	
Composição Auxiliar	88264 SINAPI	ELETRICISTA COM ENCARGOS COMPLEMENTARES	SEDI - SERVIÇOS DIVERSOS	H	0,1240000	17,48	2,16	
Insumo	00038094 SINAPI	ESPELHO / PLACA DE 3 POSTOS 4" X 2", PARA INSTALACAO DE TOMADAS E INTERRUPTORES	Material	UN	1,0000000	2,38	2,38	
Insumo	00038099 SINAPI	SUPORTE DE FIXACAO PARA ESPELHO / PLACA 4" X 2", PARA 3 MODULOS, PARA INSTALACAO DE TOMADAS E INTERRUPTORES (SOMENTE SUPORTE)	Material	UN	1,0000000	1,24	1,24	
			MO sem LS =>	0,97	LS =>	0,81	MO com LS =>	1,78
			Valor do BDI =>	1,59	Valor com BDI =>		7,37	
Composição	88323 SINAPI	TELHADISTA COM ENCARGOS COMPLEMENTARES	SEDI - SERVIÇOS DIVERSOS	H	1,0000000	16,87	16,87	
Composição Auxiliar	95395 SINAPI	CURSO DE CAPACITAÇÃO PARA TELHADISTA (ENCARGOS COMPLEMENTARES) - HORISTA	SEDI - SERVIÇOS DIVERSOS	H	1,0000000	0,12	0,12	
Insumo	00037370 SINAPI	ALIMENTACAO - HORISTA (COLETADO CAIXA)	Outros	H	1,0000000	0,01	0,01	
Insumo	00043483 SINAPI	EPI - FAMILIA CARPINTEIRO DE FORMAS - HORISTA (ENCARGOS COMPLEMENTARES - COLETADO CAIXA)	Equipamento	H	1,0000000	1,20	1,20	
Insumo	00037372 SINAPI	EXAMES - HORISTA (COLETADO CAIXA)	Outros	H	1,0000000	0,77	0,77	
Insumo	00043459 SINAPI	FERRAMENTAS - FAMILIA CARPINTEIRO DE FORMAS - HORISTA (ENCARGOS COMPLEMENTARES - COLETADO CAIXA)	Equipamento	H	1,0000000	0,43	0,43	
Insumo	00037373 SINAPI	SEGURO - HORISTA (COLETADO CAIXA)	Taxas	H	1,0000000	0,01	0,01	
Insumo	00037371 SINAPI	TRANSPORTE - HORISTA (COLETADO CAIXA)	Serviços	H	1,0000000	0,54	0,54	
Insumo	00012869 SINAPI	TELHADOR (HORISTA)	Mão de Obra	H	1,0000000	13,79	13,79	
			MO sem LS =>	7,57	LS =>	6,34	MO com LS =>	13,91
			Valor do BDI =>	4,66	Valor com BDI =>		21,53	
Composição	94210 SINAPI	TELHAMENTO COM TELHA ONDULADA DE FIBROCIMENTO E = 6 MM, COM RECOBRIMENTO LATERAL DE 1 1/4 DE ONDA PARA TELHADO COM INCLINAÇÃO MÁXIMA DE 10°, COM ATÉ 2 ÁGUAS, INCLUSIVE IÇAMENTO. AF_07/2019	COBE - COBERTURA	m²	1,0000000	52,04	52,04	
Composição Auxiliar	93281 SINAPI	GUINCHO ELÉTRICO DE COLUNA, CAPACIDADE 400 KG, COM MOTO FREIO, MOTOR TRIFÁSICO DE 1,25 CV - CHP DIURNO. AF_03/2016	CHOR - CUSTOS HORÁRIOS DE MÁQUINAS E EQUIPAMENTOS	CHP	0,0053000	15,31	0,08	
Composição Auxiliar	93282 SINAPI	GUINCHO ELÉTRICO DE COLUNA, CAPACIDADE 400 KG, COM MOTO FREIO, MOTOR TRIFÁSICO DE 1,25 CV - CHI DIURNO. AF_03/2016	CHOR - CUSTOS HORÁRIOS DE MÁQUINAS E EQUIPAMENTOS	CHI	0,0073600	14,49	0,10	
Composição Auxiliar	88316 SINAPI	SERVEENTE COM ENCARGOS COMPLEMENTARES	SEDI - SERVIÇOS DIVERSOS	H	0,1660000	13,40	2,22	
Composição Auxiliar	88323 SINAPI	TELHADISTA COM ENCARGOS COMPLEMENTARES	SEDI - SERVIÇOS DIVERSOS	H	0,1280000	16,87	2,15	
Insumo	00001607 SINAPI	CONJUNTO ARRUELAS DE VEDAÇÃO 5/16" PARA TELHA FIBROCIMENTO (UMA ARRUELA METALICA E UMA ARRUELA PVC - CONICAS)	Material	CJ	1,2600000	0,27	0,34	
Insumo	00004302 SINAPI	PARAFUSO ZINCADO ROSCA SOBERBA, CABECA SEXTAVADA, 5/16" X 250 MM, PARA FIXACAO DE TELHA EM MADEIRA	Material	UN	1,2600000	4,08	5,14	
Insumo	00007194 SINAPI	TELHA DE FIBROCIMENTO ONDULADA E = 6 MM, DE 2,44 X 1,10 M (SEM AMIANTO)	Material	m²	1,3570000	30,96	42,01	
			MO sem LS =>	1,99	LS =>	1,66	MO com LS =>	3,65
			Valor do BDI =>	14,38	Valor com BDI =>		66,42	
Composição	90781 SINAPI	TOPOGRAFO COM ENCARGOS COMPLEMENTARES	SEDI - SERVIÇOS DIVERSOS	H	1,0000000	21,88	21,88	
Composição Auxiliar	95406 SINAPI	CURSO DE CAPACITAÇÃO PARA TOPOGRAFO (ENCARGOS COMPLEMENTARES) - HORISTA	SEDI - SERVIÇOS DIVERSOS	H	1,0000000	0,13	0,13	
Insumo	00043493 SINAPI	EPI - FAMILIA TOPOGRAFO - HORISTA (ENCARGOS COMPLEMENTARES - COLETADO CAIXA)	Equipamento	H	1,0000000	0,59	0,59	
Insumo	00037372 SINAPI	EXAMES - HORISTA (COLETADO CAIXA)	Outros	H	1,0000000	0,77	0,77	
Insumo	00043469 SINAPI	FERRAMENTAS - FAMILIA TOPOGRAFO - HORISTA (ENCARGOS COMPLEMENTARES - COLETADO CAIXA)	Equipamento	H	1,0000000	0,07	0,07	
Insumo	00037373 SINAPI	SEGURO - HORISTA (COLETADO CAIXA)	Taxas	H	1,0000000	0,01	0,01	
Insumo	00007592 SINAPI	TOPOGRAFO (HORISTA)	Mão de Obra	H	1,0000000	20,31	20,31	
			MO sem LS =>	11,12	LS =>	9,32	MO com LS =>	20,44
			Valor do BDI =>	6,04	Valor com BDI =>		27,92	
Código Banco	Descrição	Tipo	Und	Quant.	Valor Unit.	Total		

CHARLES HENRIQUE DE ABREU DUAILIBE:68595972320  
 Assinado de forma digital por CHARLES HENRIQUE DE ABREU DUAILIBE:68595972320  
 Dados: 2022.06.02 10:08:18 -03'00'

MARCOS ANTONIO MAGALHAES LOPES:37610090387  
 Assinado de forma digital por MARCOS ANTONIO MAGALHAES LOPES:37610090387  
 Dados: 2022.06.02 12:28:25 -03'00'

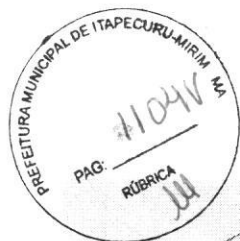

# ENGENEW EMPREENDIMENTOS E CONST LTDA

CNPJ nº 13.185.456/0001-15 INSC. EST nº 12.352.455-5  
Av. Gomes de Sousa s/n loja altos, Centro Itapecuru Mirim/MA  
CEP: 65.485-000 Email: engenew@hotmail.com

## ESTADO DO MARANHÃO PREFEITURA MUNICIPAL DE ITAPECURU MIRIM - MA PROPOSTA DE PREÇOS

OBJETO: Serviços de manutenção e adaptação das estradas vicinais da zona rural da região de Entroncamento, Tingidor e Leite do Município de Itapecuru-Mirim/MA.

BANCO DE PREÇOS: SINAPI MARANHÃO FEVEREIRO 2022 DESONERADO

BDI: 27,65%

ENCARGOS SOCIAIS: 83,87%

DATA: 02 DE JUNHO DE 2022.

LOCAL: ITAPECURU- MIRIM -MA

Bancos B.D.I.  
SINAPI - 02/2022 - Maranhão 27,65%  
SICRO3 - 10/2021 - Maranhão  
SICRO2 - 11/2016 - Maranhão

Encargos Sociais  
Desonerado:  
Horista: 83,87%  
Mensalista: 47,51%

### Composições Analíticas com Preço Unitário

#### Composições Principais

Composição	Código Banco	Descrição	Tipo	Und	Quant.	Valor Unit	Total	
Composição	92543 SINAPI	TRAMA DE MADEIRA COMPOSTA POR TERÇAS PARA TELHADOS DE ATÉ 2 ÁGUAS PARA TELHA ONDULADA DE FIBROCIMENTO, METÁLICA, PLÁSTICA OU TERMOACÚSTICA. INCLUSO TRANSPORTE VERTICAL. AF_07/2019	COBE - COBERTURA	m²	1,0000000	24,79	24,79	
Composição Auxiliar	93291 SINAPI	GUINCHO ELÉTRICO DE COLUNA, CAPACIDADE 400 KG, COM MOTO FREIO, MOTOR TRIFÁSICO DE 1,25 CV - CHP DIURNO. AF_03/2016	CHOR - CUSTOS HORÁRIOS DE MÁQUINAS E EQUIPAMENTOS	CHP	0,0046000	15,31	0,07	
Composição Auxiliar	93282 SINAPI	GUINCHO ELÉTRICO DE COLUNA, CAPACIDADE 400 KG, COM MOTO FREIO, MOTOR TRIFÁSICO DE 1,25 CV - CHI DIURNO. AF_03/2016	CHOR - CUSTOS HORÁRIOS DE MÁQUINAS E EQUIPAMENTOS	CHI	0,0094000	14,49	0,09	
Composição Auxiliar	88239 SINAPI	AJUDANTE DE CARPINTEIRO COM ENCARGOS COMPLEMENTARES	DIVERSOS SEDI - SERVIÇOS	H	0,0650000	13,46	0,87	
Composição Auxiliar	88262 SINAPI	CARPINTEIRO DE FORMAS COM ENCARGOS COMPLEMENTARES	DIVERSOS SEDI - SERVIÇOS	H	0,1180000	17,06	2,01	
Insumo	00040568 SINAPI	PREGO DE AÇO POLIDO COM CABECA 22 X 48 (4 1/4 X 5)	Material	KG	0,0300000	22,47	0,67	
Insumo	00004425 SINAPI	VIGA NAO APARELHADA *6 X 12* CM, EM MACARANDUBA, ANGELIM OU EQUIVALENTE DA REGIAO - BRUTA	Material	M	0,6340000	33,26	21,08	
			MO sem LS =>	1,34	LS =>	1,12	MO com LS =>	2,46
			Valor do BDI =>	6,85	Valor com BDI =>		31,64	

Composição	Código Banco	Descrição	Tipo	Und	Quant.	Valor Unit	Total	
Composição	9851 SINAPI	TRATOR DE ESTEIRAS, POTÊNCIA 150 HP, PESO OPERACIONAL 16,7 T, COM RODA MOTRIZ ELEVADA E LÂMINA 3,18 M3 - CHP DIURNO. AF_06/2014	CHOR - CUSTOS HORÁRIOS DE MÁQUINAS E EQUIPAMENTOS	CHP	1,0000000	198,74	198,74	
Composição Auxiliar	53810 SINAPI	TRATOR DE ESTEIRAS, POTÊNCIA 150 HP, PESO OPERACIONAL 16,7 T, COM RODA MOTRIZ ELEVADA E LÂMINA 3,18 M3 - MANUTENÇÃO. AF_06/2014	CHOR - CUSTOS HORÁRIOS DE MÁQUINAS E EQUIPAMENTOS	H	1,0000000	58,81	58,81	
Composição Auxiliar	5721 SINAPI	TRATOR DE ESTEIRAS, POTÊNCIA 150 HP, PESO OPERACIONAL 16,7 T, COM RODA MOTRIZ ELEVADA E LÂMINA 3,18 M3 - MATERIAIS NA OPERAÇÃO. AF_06/2014	CHOR - CUSTOS HORÁRIOS DE MÁQUINAS E EQUIPAMENTOS	H	1,0000000	83,20	83,20	
Composição Auxiliar	89009 SINAPI	TRATOR DE ESTEIRAS, POTÊNCIA 150 HP, PESO OPERACIONAL 16,7 T, COM RODA MOTRIZ ELEVADA E LÂMINA 3,18 M3 - DEPRECIÇÃO. AF_06/2014	CHOR - CUSTOS HORÁRIOS DE MÁQUINAS E EQUIPAMENTOS	H	1,0000000	32,78	32,78	
Composição Auxiliar	89010 SINAPI	TRATOR DE ESTEIRAS, POTÊNCIA 150 HP, PESO OPERACIONAL 16,7 T, COM RODA MOTRIZ ELEVADA E LÂMINA 3,18 M3 - JUROS. AF_06/2014	CHOR - CUSTOS HORÁRIOS DE MÁQUINAS E EQUIPAMENTOS	H	1,0000000	7,37	7,37	
Composição Auxiliar	88324 SINAPI	TRATORISTA COM ENCARGOS COMPLEMENTARES	DIVERSOS SEDI - SERVIÇOS	H	1,0000000	16,78	16,78	
			MO sem LS =>	8,01	LS =>	6,71	MO com LS =>	14,72
			Valor do BDI =>	54,95	Valor com BDI =>		253,69	

Composição	Código Banco	Descrição	Tipo	Und	Quant.	Valor Unit	Total	
Composição	89009 SINAPI	TRATOR DE ESTEIRAS, POTÊNCIA 150 HP, PESO OPERACIONAL 16,7 T, COM RODA MOTRIZ ELEVADA E LÂMINA 3,18 M3 - DEPRECIÇÃO. AF_06/2014	CHOR - CUSTOS HORÁRIOS DE MÁQUINAS E EQUIPAMENTOS	H	1,0000000	32,78	32,78	
Insumo	00007624 SINAPI	TRATOR DE ESTEIRAS, POTENCIA DE 150 HP, PESO OPERACIONAL DE 16,7 T, COM RODA MOTRIZ ELEVADA E LAMINA COM CONTATO DE 3,18M3	Equipamento	UN	0,0000311	1,054,230,18	32,78	
			MO sem LS =>	0,00	LS =>	0,00	MO com LS =>	0,00
			Valor do BDI =>	9,06	Valor com BDI =>		41,84	

Composição	Código Banco	Descrição	Tipo	Und	Quant.	Valor Unit	Total	
Composição	89010 SINAPI	TRATOR DE ESTEIRAS, POTÊNCIA 150 HP, PESO OPERACIONAL 16,7 T, COM RODA MOTRIZ ELEVADA E LÂMINA 3,18 M3 - JUROS. AF_06/2014	CHOR - CUSTOS HORÁRIOS DE MÁQUINAS E EQUIPAMENTOS	H	1,0000000	7,37	7,37	
Insumo	00007624 SINAPI	TRATOR DE ESTEIRAS, POTENCIA DE 150 HP, PESO OPERACIONAL DE 16,7 T, COM RODA MOTRIZ ELEVADA E LAMINA COM CONTATO DE 3,18M3	Equipamento	UN	0,0000070	1,054,230,18	7,37	
			MO sem LS =>	0,00	LS =>	0,00	MO com LS =>	0,00
			Valor do BDI =>	2,03	Valor com BDI =>		9,40	

Composição	Código Banco	Descrição	Tipo	Und	Quant.	Valor Unit	Total	
Composição	53810 SINAPI	TRATOR DE ESTEIRAS, POTÊNCIA 150 HP, PESO OPERACIONAL 16,7 T, COM RODA MOTRIZ ELEVADA E LÂMINA 3,18 M3 - MANUTENÇÃO. AF_06/2014	CHOR - CUSTOS HORÁRIOS DE MÁQUINAS E EQUIPAMENTOS	H	1,0000000	58,81	58,81	
Insumo	00007624 SINAPI	TRATOR DE ESTEIRAS, POTENCIA DE 150 HP, PESO OPERACIONAL DE 16,7 T, COM RODA MOTRIZ ELEVADA E LAMINA COM CONTATO DE 3,18M3	Equipamento	UN	0,0000558	1,054,230,18	58,81	
			MO sem LS =>	0,00	LS =>	0,00	MO com LS =>	0,00
			Valor do BDI =>	16,20	Valor com BDI =>		74,81	

Composição	Código Banco	Descrição	Tipo	Und	Quant.	Valor Unit	Total
Composição	5721 SINAPI	TRATOR DE ESTEIRAS, POTÊNCIA 150 HP, PESO OPERACIONAL 16,7 T, COM RODA MOTRIZ ELEVADA E LÂMINA 3,18 M3 - MATERIAIS NA OPERAÇÃO. AF_06/2014	CHOR - CUSTOS HORÁRIOS DE MÁQUINAS E EQUIPAMENTOS	H	1,0000000	83,20	83,20
Insumo	00004221 SINAPI	OLEO DIESEL COMBUSTIVEL COMUM	Material	L	15,6700000	5,31	83,20

CHARLES HENRIQUE DE ABREU  
DUAILIBE:68595972320

Assinado de forma digital por CHARLES HENRIQUE DE ABREU DUAILIBE:68595972320  
Dados: 2022.06.02 10:08:54 -03'00'

MARCOS ANTONIO MAGALHAES  
LOPES:37610090387

Assinado de forma digital por MARCOS ANTONIO MAGALHAES LOPES:37610090387  
Dados: 2022.06.02 12:29:59 -03'00'





# ENGENEW EMPREENDIMENTOS E CONST LTDA

CNPJ nº 13.185.456/0001-15 INSC. EST nº 12.352.455-5  
Av. Gomes de Sousa s/n loja altos, Centro Itapecuru Mirim/MA  
CEP: 65.485-000 Email: engenew@hotmail.com

ESTADO DO MARANHÃO  
PREFEITURA MUNICIPAL DE ITAPECURU MIRIM - MA  
PROPOSTA DE PREÇOS

OBJETO: Serviços de manutenção e adaptação das estradas vicinais da zona rural da região de Entroncamento, Tingidor e Leite do Município de Itapecuru-Mirim/MA.

BANCO DE PREÇOS: SINAPI MARANHÃO FEVEREIRO 2022 DESONERADO  
BDI: 27,65%  
ENCARGOS SOCIAIS: 83,87%  
DATA: 02 DE JUNHO DE 2022.  
LOCAL: ITAPECURU- MIRIM -MA

Bancos B.D.I. Encargos Sociais  
SINAPI - 02/2022 - Maranhão 27,65% Desonerado:  
SICRO3 - 10/2021 - Maranhão Horista: 83,87%  
SICRO2 - 11/2016 - Maranhão Mensalista: 47,51%

## Composições Analíticas com Preço Unitário

### Composições Principais

		MO sem LS =>	0.00	LS =>	0.00	MO com LS =>	0.00
		Valor do BDI =>	23.00	Valor com BDI =>		106.20	
Composição	Código Banco	Descrição	Tipo	Und	Quant.	Valor Unit	Total
	96015 SINAPI	TRATOR DE PNEUS COM POTÊNCIA DE 122 CV, TRACAO 4X4, COM GRADE DE DISCOS ACOPLADA - DEPRECIACAO. AF_02/2017	CHOR - CUSTOS HORÁRIOS DE MÁQUINAS E EQUIPAMENTOS	H	1.0000000	21.30	21.30
Insumo	00036529 SINAPI	GRADE DE DISCOS COM CONTROLE REMOTO, REBOCAVEL, COM 24 DISCOS 24" X 6 MM, COM PNEUS PARA TRANSPORTE	Equipamento	UN	0.0000533	74.766,96	3.98
Insumo	00038511 SINAPI	TRATOR DE PNEUS COM POTENCIA DE 122 CV, TRACAO 4 X 4, PESO COM LASTRO DE 4510 KG	Equipamento	UN	0.0000533	325.132,06	17.32
		MO sem LS =>	0.00	LS =>	0.00	MO com LS =>	0.00
		Valor do BDI =>	5.88	Valor com BDI =>		27.18	
Composição	Código Banco	Descrição	Tipo	Und	Quant.	Valor Unit	Total
	86324 SINAPI	TRATORISTA COM ENCARGOS COMPLEMENTARES	SEDI - SERVIÇOS DIVERSOS	H	1.0000000	16.78	16.78
Composição Auxiliar	95366 SINAPI	CURSO DE CAPACITAÇÃO PARA TRATORISTA (ENCARGOS COMPLEMENTARES) - HORISTA	SEDI - SERVIÇOS DIVERSOS	H	1.0000000	0.13	0.13
Insumo	00037370 SINAPI	ALIMENTACAO - HORISTA (COLETADO CAIXA)	Outros	H	1.0000000	0.01	0.01
Insumo	00043488 SINAPI	EPI - FAMILIA OPERADOR ESCAVADEIRA - HORISTA (ENCARGOS COMPLEMENTARES - COLETADO CAIXA)	Equipamento	H	1.0000000	0.72	0.72
Insumo	00037372 SINAPI	EXAMES - HORISTA (COLETADO CAIXA)	Outros	H	1.0000000	0.77	0.77
Insumo	00043464 SINAPI	FERRAMENTAS - FAMILIA OPERADOR ESCAVADEIRA - HORISTA (ENCARGOS COMPLEMENTARES - COLETADO CAIXA)	Equipamento	H	1.0000000	0.01	0.01
Insumo	00004237 SINAPI	OPERADOR DE TRATOR - EXCLUSIVE AGROPECUARIA	Mão de Obra	H	1.0000000	14.59	14.59
Insumo	00037373 SINAPI	SEGURO - HORISTA (COLETADO CAIXA)	Taxas	H	1.0000000	0.01	0.01
Insumo	00037371 SINAPI	TRANSPORTE - HORISTA (COLETADO CAIXA)	Serviços	H	1.0000000	0.54	0.54
		MO sem LS =>	8.01	LS =>	6.71	MO com LS =>	14.72
		Valor do BDI =>	4.63	Valor com BDI =>		21.41	
Composição	Código Banco	Descrição	Tipo	Und	Quant.	Valor Unit	Total
	5914359 SICRO3	Transporte com caminhão basculante de 10 m³ - rodovia em leito natural		tkm	1.0000000	0.86	0.86
A	Código Banco	Equipamentos	Quantidade	Utilização	Custo Operacional	Custo Horário	
	E9579 SICRO3	Caminhão basculante com capacidade de 10 m³ - 188 kW	1.0000000	Operativa Improdutiva	Operativa Improdutiva	209.6615 61.7225	209.6615
						Custo Horário de Equipamentos =>	209.6615
						Custo Horário de Execução =>	209.6615
						Fator de Influencia da Chuva - FIC =>	0.0266
						Custo do FIC =>	0.0224
						Produção de Equipe =>	249.0000
						Custo Unitário de Execução =>	0.8420
		MO sem LS =>	0.00	LS =>	0.00	MO com LS =>	0.00
		Valor do BDI =>	0.23	Valor com BDI =>		1.09	
Composição	Código Banco	Descrição	Tipo	Und	Quant.	Valor Unit	Total
	5914389 SICRO3	Transporte com caminhão basculante de 10 m³ - rodovia pavimentada		tkm	1.0000000	0.56	0.56
A	Código Banco	Equipamentos	Quantidade	Utilização	Custo Operacional	Custo Horário	
	E9579 SICRO3	Caminhão basculante com capacidade de 10 m³ - 188 kW	1.0000000	Operativa Improdutiva	Operativa Improdutiva	209.6615 61.7225	209.6615
						Custo Horário de Equipamentos =>	209.6615
						Custo Horário de Execução =>	209.6615
						Fator de Influencia da Chuva - FIC =>	0.0000
						Custo do FIC =>	0.0000
						Produção de Equipe =>	373.5000
						Custo Unitário de Execução =>	0.5613
		MO sem LS =>	0.00	LS =>	0.00	MO com LS =>	0.00
		Valor do BDI =>	0.15	Valor com BDI =>		0.71	
Composição	Código Banco	Descrição	Tipo	Und	Quant.	Valor Unit	Total

CHARLES HENRIQUE DE ABREU Assinado de forma digital por CHARLES HENRIQUE DE ABREU DUAILIBE:68595972320  
DUAILIBE:68595972320 Dados: 2022.06.02 10:09:26 -03'00'

MARCOS ANTONIO MAGALHAES Assinado de forma digital por MARCOS ANTONIO MAGALHAES LOPES:37610090387  
LOPES:37610090387 Dados: 2022.06.02 12:32:25 -03'00'





# ENGENEW EMPREENDIMENTOS E CONST LTDA

CNPJ nº 13.185.456/0001-15 INSC. EST nº 12.352.455-5  
Av. Gomes de Sousa s/n loja altos, Centro Itapecuru Mirim/MA  
CEP: 65.485-000 Email: engenew@hotmail.com

ESTADO DO MARANHÃO  
PREFEITURA MUNICIPAL DE ITAPECURU MIRIM - MA  
PROPOSTA DE PREÇOS

OBJETO: Serviços de manutenção e adaptação das estradas vicinais da zona rural da região de Entroncamento, Tingidor e Leite do Município de Itapecuru-Mirim/MA.

BANCO DE PREÇOS: SINAPI MARANHÃO FEVEREIRO 2022 DESONERADO

BDI: 27,65%

ENCARGOS SOCIAIS: 83,87%

DATA: 02 DE JUNHO DE 2022.

LOCAL: ITAPECURU- MIRIM -MA

Bancos B.D.I.  
SINAPI - 02/2022 - Maranhão 27,65%  
SICRO3 - 10/2021 - Maranhão  
SICRO2 - 11/2016 - Maranhão

Encargos Sociais Desonerado:  
Horista: 83,87%  
Mensalista: 47,51%

## Composições Analíticas com Preço Unitário

### Composições Principais

Composição	Código Banco	Descrição	Tipo	Und	Quant.	Valor Unit	Total
5914584 SICRO3		Transporte com caminhão carroceria com capacidade de 7 t e com guindauto de 20 Lm - rodovia em leito natural		tkm	1,0000000	2,07	
A		Equipamentos					
Insumo	E9686 SICRO3	Carinhão carroceria com guindauto com capacidade de 20 Lm - 136 kW			1,0000000	237,0117	237,0117
Custo Horário de Equipamentos =>							237,0117
Custo Horário de Execução =>							237,0117
Fator de Influencia da Chuva - FIC =>							0,0266
Custo do FIC =>							0,0537
Produção de Equipe =>							117,5300
Custo Unitário de Execução =>							2,0166
MO sem LS =>							0,00
LS =>							0,00
MO com LS =>							0,00
Valor do BDI =>							0,57
Valor com BDI =>							2,64

Composição	Código Banco	Descrição	Tipo	Und	Quant.	Valor Unit	Total
5914599 SICRO3		Transporte com caminhão carroceria com capacidade de 7 t e com guindauto de 20 Lm - rodovia em revestimento primário		tkm	1,0000000	1,66	1,66
A		Equipamentos					
Insumo	E9686 SICRO3	Carinhão carroceria com guindauto com capacidade de 20 Lm - 136 kW			1,0000000	237,0117	237,0117
Custo Horário de Equipamentos =>							237,0117
Custo Horário de Execução =>							237,0117
Fator de Influencia da Chuva - FIC =>							0,0266
Custo do FIC =>							0,0430
Produção de Equipe =>							146,9100
Custo Unitário de Execução =>							1,6137
MO sem LS =>							0,00
LS =>							0,00
MO com LS =>							0,00
Valor do BDI =>							0,45
Valor com BDI =>							2,11

Composição	Código Banco	Descrição	Tipo	Und	Quant.	Valor Unit	Total
5914614 SICRO3		Transporte com caminhão carroceria com capacidade de 7 t e com guindauto de 20 Lm - rodovia pavimentada		tkm	1,0000000	1,34	1,34
A		Equipamentos					
Insumo	E9686 SICRO3	Carinhão carroceria com guindauto com capacidade de 20 Lm - 136 kW			1,0000000	237,0117	237,0117
Custo Horário de Equipamentos =>							237,0117
Custo Horário de Execução =>							237,0117
Fator de Influencia da Chuva - FIC =>							0,0000
Custo do FIC =>							0,0000
Produção de Equipe =>							176,2900
Custo Unitário de Execução =>							1,3444
MO sem LS =>							0,00
LS =>							0,00
MO com LS =>							0,00
Valor do BDI =>							0,37
Valor com BDI =>							1,71

Composição	Código Banco	Descrição	Tipo	Und	Quant.	Valor Unit	Total
5914449 SICRO3		Transporte com caminhão carroceria de 15 t - rodovia em leito natural		tkm	1,0000000	0,86	0,86
A		Equipamentos					
Insumo	E9592 SICRO3	Carinhão carroceria com capacidade de 15 t - 188 kW			1,0000000	207,8614	207,8614
Custo Horário de Equipamentos =>							207,8614
Custo Horário de Execução =>							207,8614
Fator de Influencia da Chuva - FIC =>							0,0266
Custo do FIC =>							0,0223
Produção de Equipe =>							248,5900
Custo Unitário de Execução =>							0,8362

MARCOS ANTONIO  
MAGALHAES  
LOPES:37610090387

Assinado de forma digital por  
MARCOS ANTONIO MAGALHAES  
LOPES:37610090387  
Dados: 2022.06.02 12:34:16 -03'00'

CHARLES HENRIQUE DE  
ABREU DUAILIBE:68595972320

Assinado de forma digital por CHARLES  
HENRIQUE DE ABREU DUAILIBE:68595972320  
Dados: 2022.06.02 10:10:07 -03'00'



# ENGENEW EMPREENDIMENTOS E CONST LTDA

CNPJ nº 13.185.456/0001-15 INSC. EST nº 12.352.455-5  
Av. Gomes de Sousa s/n loja altos, Centro Itapecuru Mirim/MA  
CEP: 65.485-000 Email: engenew@hotmail.com

## ESTADO DO MARANHÃO PREFEITURA MUNICIPAL DE ITAPECURU MIRIM - MA PROPOSTA DE PREÇOS

OBJETO: Serviços de manutenção e adaptação das estradas vicinais da zona rural da região de Entroncamento, Tingidor e Leite do Município de Itapecuru-Mirim/MA.

BANCO DE PREÇOS: SINAPI MARANHÃO FEVEREIRO 2022 DESONERADO

BDI: 27.65%

ENCARGOS SOCIAIS: 83.87%

DATA: 02 DE JUNHO DE 2022.

LOCAL: ITAPECURU- MIRIM -MA

Bancos B.D.I.  
SINAPI - 02/2022 - Maranhão 27,65%  
SICRO3 - 10/2021 - Maranhão  
SICRO2 - 11/2016 - Maranhão

Encargos Sociais  
Desonerado:  
Horista: 83,87%  
Mensalista: 47,51%

### Composições Analíticas com Preço Unitário

#### Composições Principais

		MO sem LS =>	0.00	LS =>	0.00	MO com LS =>	0.00		
		Valor do BDI =>	0.23	Valor com BDI =>		1.09			
Composição	Código Banco	Descrição	Tipo	Und	Quant.	Valor Unit.	Total		
	5914464 SICRO3	Transporte com caminhão carroceria de 15 t - rodovia em revestimento primário		tkm	1,0000000	0.69	0.69		
A	Código Banco	Equipamentos	Quantidade	Utilização	Custo Operacional		Custo Horário		
				Operativa	Improdutiva	Operativa	Improdutiva		
Insumo	E9592 SICRO3	Caminhão carroceria com capacidade de 15 t - 188 kW	1,0000000	1.00	0.00	207.8614	60.9212	207.8614	
				Custo Horário de Equipamentos =>		207.8614			
				Custo Horário de Execução =>		207.8614			
				Fator de Influencia da Chuva - FIC =>		0.0266			
				Custo do FIC =>		0.0178			
				Produção de Equipe =>		310.7300			
				Custo Unitário de Execução =>		0.6689			
				MO sem LS =>	0.00	LS =>	0.00	MO com LS =>	0.00
				Valor do BDI =>	0.19	Valor com BDI =>		0.88	
Composição	Código Banco	Descrição	Tipo	Und	Quant.	Valor Unit.	Total		
	5914479 SICRO3	Transporte com caminhão carroceria de 15 t - rodovia pavimentada		tkm	1,0000000	0.56	0.56		
A	Código Banco	Equipamentos	Quantidade	Utilização	Custo Operacional		Custo Horário		
				Operativa	Improdutiva	Operativa	Improdutiva		
Insumo	E9592 SICRO3	Caminhão carroceria com capacidade de 15 t - 188 kW	1,0000000	1.00	0.00	207.8614	60.9212	207.8614	
				Custo Horário de Equipamentos =>		207.8614			
				Custo Horário de Execução =>		207.8614			
				Fator de Influencia da Chuva - FIC =>		0.0000			
				Custo do FIC =>		0.0000			
				Produção de Equipe =>		372.8800			
				Custo Unitário de Execução =>		0.5574			
				MO sem LS =>	0.00	LS =>	0.00	MO com LS =>	0.00
				Valor do BDI =>	0.15	Valor com BDI =>		0.71	

ITAPECURU MIRIM/MA, 03 DE JUNHO DE 2022

CHARLES HENRIQUE DE

ABREU DUAILIBE:68595972320

Assinado de forma digital por CHARLES HENRIQUE DE ABREU DUAILIBE:68595972320  
Dados: 2022.06.02 10:10:44 -03'00'

MARCOS ANTONIO MAGALHAES LOPES:37610090387

Assinado de forma digital por MARCOS ANTONIO MAGALHAES LOPES:37610090387  
Dados: 2022.06.02 12:39:51 -03'00'

**ENGENEW EMPREENDIMENTOS E CONST LTDA**

CNPJ nº 13.185.456/0001-15 INSC. EST nº 12.352.455-5

Av. Gomes de Sousa s/n loja altos, Centro Itapecuru Mirim/MA

CEP: 65.485-000 Email: engenew@hotmail.com

ESTADO DO MARANHÃO

PREFEITURA MUNICIPAL DE ITAPECURU MIRIM - MA

**OBJETO:** Serviços de manutenção e adaptação das estradas vicinais da zona rural da região de Entroncamento, Tingidor e Leite do Município de Itapecuru-Mirim/MA.**BANCO DE PREÇOS:** SINAPI MARANHÃO FEVEREIRO 2022 DESONERADO

BDI: 27.65%

**ENCARGOS SOCIAIS:** 83.87%

DATA: 02 DE JUNHO DE 2022.

LOCAL: ITAPECURU- MIRIM -MA

COMPOSIÇÃO DE BDI	
EMPRESA	0

**OBJETO**

Serviços de manutenção e adaptação das estradas vicinais da zona rural da região de Entroncamento, Tingidor e Leite do Município de Itapecuru-Mirim/MA.

**TIPO DE OBRA DO EMPREENDIMENTO**

Construção de Praças Urbanas, Rodovias, Ferrovias e recapeamento e pavimentação de vias urbanas

**DESONERAÇÃO**

SIM

Conforme legislação tributária municipal, definir estimativa de percentual da base de cálculo para o ISS:	50.00%
Sobre a base de cálculo, definir a respectiva alíquota do ISS (entre 2% e 5%):	5.00%

Itens	Siglas	% Adotado	Situação	1º Quartil	Médio	3º Quartil
Administração Central	AC	4.60%	-	3.80%	4.01%	4.67%
Seguro e Garantia	SG	0.70%	-	0.32%	0.40%	0.74%
Risco	R	0.90%	-	0.50%	0.56%	0.97%
Despesas Financeiras	DF	1.18%	-	1.02%	1.11%	1.21%
Lucro	L	7.56%	-	6.64%	7.30%	8.69%
Tributos (impostos COFINS 3%, e PIS 0,65%)	CP	3.65%	-	3.65%	3.65%	3.65%
Tributos (ISS, variável de acordo com o município)	ISS	2.50%	-	0.00%	2.50%	5.00%
Tributos (Contribuição Previdenciária sobre a Receita Bruta - 0% ou 4,5% - Desoneração)	CPRB	4.50%	OK	0.00%	4.50%	4.50%
<b>BDI COM DESONERAÇÃO (Fórmula Acórdão TCU)</b>	<b>BDI PAD</b>	<b>23.15%</b>	<b>OK</b>	<b>19.60%</b>	<b>20.97%</b>	<b>24.23%</b>
<b>BDI COM desoneração</b>		<b>27.65%</b>				

Os valores de BDI foram calculados com o emprego da fórmula:

$$BDI.DES = \frac{(1+AC + S + R + G) * (1 + DF) * (1+L)}{(1-CP-ISS-CRPB)} - 1$$

Declaro para os devidos fins que, conforme legislação tributária municipal, a base de cálculo para Construção de Praças Urbanas, Rodovias, Ferrovias e recapeamento e pavimentação de vias urbanas, é de 50%, com a respectiva alíquota de 5%.

Declaro para os devidos fins que o regime de Contribuição Previdenciária sobre a Receita Bruta adotado para elaboração do orçamento foi COM Desoneração, e que esta é a alternativa mais adequada para a Administração Pública.

ITAPECURU- MIRIM -MA

Local

02 DE JUNHO DE 2022.

Data

CHARLES HENRIQUE DE  
ABREU  
DUAILIBE:68595972320

Responsável Técnico

Assinado de forma digital por  
CHARLES HENRIQUE DE ABREU  
DUAILIBE:68595972320

Dados: 2022.06.02 10:11:48 -03'00'

MARCOS ANTONIO  
MAGALHAES  
LOPES:37610090387

Assinado de forma digital por MARCOS  
ANTONIO MAGALHAES  
LOPES:37610090387

Dados: 2022.06.02 12:47:53 -03'00'



**ENGENEW EMP E CONST LTDA**

CNPJ nº 13.185.456/0001-15 INSC. EST nº 12.352.455-5

Av. Gomes de Sousa s/n loja altos, Centro Itapecuru Mirim/MA

**ENCARGOS SOCIAIS**

**Estado: MARANHÃO - MA**

**Vigência: A PARTIR DE OUTUBRO /2021**

Tabelas SINAPI utilizadas na base orçamentária (Mês/Ano):

**SINAPI FEVEREIRO 2022**

**Encargos Sociais Sobre a Mão de Obra:**

CÓDIGO	DESCRIÇÃO	COM DESONERAÇÃO		SEM DESONERAÇÃO	
		HORISTA (%)	MENSALISTA (%)	HORISTA (%)	MENSALISTA (%)
<b>Grupo A</b>					
A1	INSS	0.00%	0.00%	20.00%	20.00%
A2	SESI	1.50%	1.50%	1.50%	1.50%
A3	SENAI	1.00%	1.00%	1.00%	1.00%
A4	INCRA	0.20%	0.20%	0.20%	0.20%
A5	SEBRAE	0.60%	0.60%	0.60%	0.60%
A6	Salário Educação	2.50%	2.50%	2.50%	2.50%
A7	Seguro Contra Acidentes de Trabalho	3.00%	3.00%	3.00%	3.00%
A8	FGTS	8.00%	8.00%	8.00%	8.00%
A9	SECONCI	1.00%	1.00%	1.00%	1.00%
<b>A</b>	<b>Total</b>	<b>17.80%</b>	<b>17.80%</b>	<b>37.80%</b>	<b>37.80%</b>
<b>Grupo B</b>					
B1	Repouso Semanal Remunerado	17.87%	Não incide	17.87%	Não incide
B2	Feriados	3.95%	Não incide	3.95%	Não incide
B3	Auxílio - Enfermidade	0.85%	0.66%	0.85%	0.66%
B4	13º Salário	10.84%	8.33%	10.84%	8.33%
B5	Licença Paternidade	0.07%	0.06%	0.07%	0.06%
B6	Faltas Justificadas	0.72%	0.56%	0.72%	0.56%
B7	Dias de Chuva	1.48%	Não incide	1.48%	Não incide
B8	Auxílio Acidentes de Trabalho	0.10%	0.08%	0.10%	0.08%
B9	Férias Gozadas	9.13%	7.02%	9.13%	7.02%
B10	Salário Maternidade	0.03%	0.02%	0.03%	0.02%
<b>B</b>	<b>Total</b>	<b>45.04%</b>	<b>16.73%</b>	<b>45.04%</b>	<b>16.73%</b>
<b>Grupo C</b>					
C1	Aviso Prévio Indenizado	4.49%	3.46%	4.49%	3.46%
C2	Aviso Prévio Trabalhado	0.11%	0.08%	0.11%	0.08%
C3	Férias Indenizadas	4.54%	3.49%	4.54%	3.49%
C4	Depósito Rescisão Sem Justa Causa	3.11%	2.39%	3.11%	2.39%
C5	Indenização Adicional	0.38%	0.29%	0.38%	0.29%
<b>C</b>	<b>Total</b>	<b>12.63%</b>	<b>9.71%</b>	<b>12.63%</b>	<b>9.71%</b>
<b>Grupo D</b>					
D1	Reincidência de Grupo A sobre Grupo B	8.02%	2.98%	17.03%	6.32%
D2	Reincidência de Grupo A sobre Aviso Prévio Trabalhando e Reincidência do FGTS sobre Aviso Prévio Indenizado	0.38%	0.29%	0.42%	0.31%
<b>D</b>	<b>Total</b>	<b>8.40%</b>	<b>3.27%</b>	<b>17.45%</b>	<b>6.63%</b>
<b>Total (A+B+C+D)</b>		<b>83.87%</b>	<b>47.51%</b>	<b>112.92%</b>	<b>70.87%</b>

Fonte: Tabela SINAPI - Composição de Encargos Sociais Site: <http://www.caixa.gov.br>

CHARLES HENRIQUE DE ABREU  
DUAILIBE:6859597320

Assinado de forma digital por CHARLES HENRIQUE DE ABREU  
DUAILIBE:6859597320  
Dados: 2022.06.02 10:12:44 -03'00'

A data das Tabelas SINAPI de Insumos e de Composições para elaboração Orçamentária é de: **SINAPI FEVEREIRO**

E a data da Tabela SINAPI de Composição de Encargos Sociais de referência, é a partir de: **OUTUBRO /2021**

MARCOS ANTONIO MAGALHAES LOPES:37610090387

Assinado de forma digital por MARCOS ANTONIO MAGALHAES LOPES:37610090387  
Dados: 2022.06.02 12:53:17 -03'00'

Utilizamos as Tabelas SINAPI de Insumos e de Composições do tipo: **COM DESONERAÇÃO**

**ESTÃO SENDO ADOTADOS OS PERCENTUAIS ABAIXO:**

Código:	% dos Grupos	% Total de Encargos Sociais Sobre a Mão de Obra:	
A:	17.80%	<b>HORISTAS</b>	<b>MENSALISTAS</b>
B:	45.04%		
C:	12.63%	<b>83.87%</b>	<b>47.51%</b>
D:	8.40%		



À  
PREFEITURA MUNICIPAL DE ITAPECURU MIRIM/MA  
PREGOEIRO E EQUIPE DE APOIO

PREGÃO ELETRÔNICO Nº 028/2022  
PROCESSO ADMINISTRATIVO Nº 2022.05.10.006

**OBJETO: REGISTRO DE PREÇOS PARA FUTURA E EVENTUAL CONTRATAÇÃO DE EMPRESA ESPECIALIZADA EM MANUTENÇÃO E ADAPTAÇÃO DAS ESTRADAS VICINAIS DA ZONA RURAL DA REGIÃO DE ENTRONCAMENTO, TINGIDOR E LEITE DO MUNICÍPIO DE ITAPECURU-MIRIM/MA.**

**Tipo da Licitação: Menor Preço Global**  
**Data da abertura: 02/06/2022 às 16:00 (DEZESSEIS HORAS)**

#### **PROPOSTA DE PREÇO READEQUADA**

A empresa **ENGENEW EMPREENDIMENTOS E CONSTRUÇÕES LTDA – EPP**, localizada na Av. Gomes de Sousa, s/n, Centro – Itapecuru Mirim/MA, CEP nº 65.485-000, inscrita no CNPJ sob nº 13.185.456/0001-15, Inscrição Estadual Nº 123524555, e-mail: [engenew@hotmail.com](mailto:engenew@hotmail.com), participante do PREGÃO ELETRÔNICO nº 028/2022, vem através deste, submeter à apreciação desta Comissão de Licitação a nossa proposta de preços, relativa ao Edital PREGÃO ELETRÔNICO em epigrafe cujo objeto é o **REGISTRO DE PREÇOS PARA FUTURA E EVENTUAL CONTRATAÇÃO DE EMPRESA ESPECIALIZADA EM MANUTENÇÃO E ADAPTAÇÃO DAS ESTRADAS VICINAIS DA ZONA RURAL DA REGIÃO DE ENTRONCAMENTO, TINGIDOR E LEITE DO MUNICÍPIO DE ITAPECURU-MIRIM/MA.**

**VALOR GLOBAL DA PROPOSTA R\$ 2.883.861,00 (Dois milhões, oitocentos e oitenta e três mil, oitocentos e sessenta e um reais)**

CNPJ: 13.185.456/0001-15 Insc. Estadual: 12.352.455-5  
Endereço: Av. Gomes de Sousa, s/nºLoja Altos - Centro - Itapecuru Mirim - MA  
CEP: 65.485-000 FONE/FAX: (98) 3463-1969 E-mail: engenew@hotmail.com







**DADOS BANCARIOS: BANCO DO BRASIL**  
**AGÊNCIA: 0562-2 C/C; 37509-8**  
**FAVORECIDO: ENGENEW EMPREENDIMENTOS E CONSTRUÇÕES LTDA EPP**

**DADOS DO RESPONSÁVEL PELA ASSINATURA DO CONTRATO:**  
**MARCOS ANTÔNIO MAGALHÃES LOPES**  
**ESTADO CIVIL: CASADO**  
**RG Nº 13031593-1 SSP/MA**  
**CPF Nº 376.100.903-87**

**Declaramos que;**

- 1. NOS PREÇOS OFERTADOS PELA LICITANTE JÁ ESTÃO INCLUSOS TODOS OS ENCARGOS SOCIAIS, TRABALHISTA, TRIBUTÁRIOS, ENCARGOS PREVIDENCIÁRIOS, CUSTOS OPERACIONAIS, COMERCIAIS E QUAISQUER OUTROS QUE INCIDAM DIRETO OU INDIRETAMENTE NOS FORNECIMENTOS DOS BENS E SERVIÇOS.**
- 2. VALIDADE DA PROPOSTA: CONFORME EDITAL;**
- 3. PRAZO DE EXECUÇÃO DOS SERVIÇOS: DE ACORDO COM O EDITAL**
- 4. NÃO POSSUIMOS SOCIO, GERENTE, OU DIRETORES, SERVIDORES DA PREFEITURA MUNICIPAL DE MATÕES DO NORTE/MA, E AINDA CONJUGE, COMPANHEIRO OU PARENTE ATE TERCEIRO GRAU.**
- 5. QUE O PRAZO DE INICIADOS SERVIÇOS SERA DE ACORDO COM OS TERMOS ESTABELECIDOS NO ANEXO I, DO EDITAL A CONTAR DO RECEBIMENTO, POR PARTE DA CONTRATADA, DA ORDEM DE SERVIÇO.**

**Itapecuru Mirim/MA, em 18 de Junho de 2022.**

**MARCOS ANTONIO  
MAGALHAES  
LOPES:37610090387**

**ENGENEW EMPREENDIMENTOS E CONSTRUÇÕES LTDA – EPP**  
**CNPJ nº 13.185.456/0001-15**  
**Marcos Antônio Magalhães Lopes / CPF nº 376.100.903-87**  
**Sócio Administrador**

Assinado de forma digital por MARCOS  
ANTONIO MAGALHAES  
LOPES:37610090387  
Dados: 2022.06.18 14:06:19 -03'00'

**CNPJ: 13.185.456/0001-15 Insc. Estadual: 12.352.455-5**

**Endereço: Av. Gomes de Sousa, s/nºLoja Altos - Centro - Itapecuru Mirim - MA**  
**CEP: 65.485-000 FONE/FAX: (98) 3463-1969 E-mail: engenew@hotmail.com**





**ENGENEW EMPREENDIMENTOS E CONSTRUÇÕES LTDA - EPP**

CNPJ nº 13.185.456/0001-15 INSC ESTADUAL nº 12.352455-5  
 ENDEREÇO: Av. Gomes de Sousa s/nº Loja Altos - Centro  
 CIDADE: Itapecuru Mirim/MA CEP: 65.485-000  
 E-mail: engenew@hotmail.com Fone: (98) 9 9144 1412



**ESTADO DO MARANHÃO  
 PREFEITURA MUNICIPAL DE ITAPECURU MIRIM/MA  
 PREGÃO ELETRÔNICO Nº 028/2022 - SRP  
 PROPOSTA READEQUADA DE PREÇOS  
 DATA: 18 DE JUNHO DE 2022**

OBJETO: Serviços de manutenção e adaptação das estradas vicinais da zona rural da região de Entroncamento, Tingidor e Leite do Município de Itapecuru-Mirim/MA.

BANCO DE PREÇOS: SINAPI MARANHÃO FEVEIREIRO 2022 DESONERADO  
 BDI: 27,65%  
 ENCARGOS SOCIAIS: 83,87%  
 DATA: 02 DE JUNHO DE 2022.  
 LOCAL: ITAPECURU- MIRIM -MA

Bancos	B.D.I.	Encargos Sociais Desonerado:
SINAPI - 02/2022 - Maranhão	27,65%	Horista: 83,87%
SICRO3 - 10/2021 - Maranhão		Mensalista: 47,51%
SICRO2 - 11/2016 - Maranhão		

**Orçamento Sintético**

Item	Código Banco	Descrição	Und	Quant.	Valor Unit	Valor Unit com BDI	Total
1		<b>SERVIÇOS PRELIMINARES</b>					<b>159.057,44</b>
1.1	74209/001 SINAPI	PLACA DE OBRA EM CHAPA DE ACO GALVANIZADO	m²	24	238,55	304,50	7.308,00
1.2	CP1 Próprio	Mobilização e desmobilização de equipamentos	CHP	3	6.663,80	8.506,34	25.519,02
1.3	93584 SINAPI	EXECUÇÃO DE DEPÓSITO EM CANTEIRO DE OBRA EM CHAPA DE MADEIRA COMPENSADA, NÃO INCLUSO MOBILIÁRIO. AF_04/2016	m²	50	670,63	856,05	42.802,50
1.4	CP2 Próprio	ADMINISTRAÇÃO LOCAL DE OBRA	MES	8	8.169,60	10.428,49	83.427,92
2		<b>SERVIÇOS DE TERRAPLANAGEM</b>					<b>996.118,98</b>
2.1	5501700 SICRO3	Desmatamento, destocamento, limpeza de área e estocagem do material de limpeza com árvores de diâmetro até 0,15 m	m²	214519	0,29	0,37	79.372,03
2.2	5502135 SICRO3	Escavação, carga e transporte de material de 1ª categoria - DMT de 50 a 200 m - caminho de serviço em revestimentoprímario - com escavadeira e caminhão basculante de 14 m³	m³	128711,4	2,80	3,57	459.499,70
2.3	5501710 SICRO3	Escavação, carga e transporte em material de 1ª categoria - DMT de 50 m	m³	10725,95	1,53	1,95	20.915,60
2.4	5502978 SICRO3	Compactação de aterros a 100% do Proctor normal	m³	128711,4	2,66	3,39	436.331,65
3		<b>SERVIÇOS DE PAVIMENTAÇÃO</b>					<b>1.533.535,35</b>
3.1	4011209 SICRO3	Regularização do subleito	m²	1287114	0,61	0,77	991.077,78
3.2	5502985 SICRO3	Limpeza mecanizada da camada vegetal	m²	53629,75	0,26	0,33	17.697,82
3.3	5502986 SICRO3	Expurgo de jazida	m³	10725,95	1,48	1,88	20.164,79
3.4	4016008 SICRO3	Escavação e carga de material de jazida com trator de 127 kW e carregadeira de 3.4 m³	m³	80444,62	2,11	2,69	216.396,03
3.5	5914374 SICRO3	Transporte com caminhão basculante de 10 m³ - rodovia em revestimento primário	tkm	244082,27	0,51	0,65	158.653,48
3.6	5502978 SICRO3	Compactação de aterros a 100% do Proctor normal	m³	38214	2,66	3,39	129.545,46
4		<b>OBRAS DE ARTE CORRENTE</b>					<b>165.808,24</b>
4.1	0804021 SICRO3	Corpo de BSTC D = 0,60 m PA1 - areia, brita e pedra de mão comerciais	m	96	223,81	285,69	27.426,24
4.2	0804030 SICRO3	Corpo de BSTC D = 0,80 m PA2 - areia extraída e brita e pedra de mão produzidas	m	46	371,76	474,55	21.829,30
4.3	0804037 SICRO3	Corpo de BSTC D = 1,00 m PA1 - areia, brita e pedra de mão comerciais	m	30	483,92	617,72	18.531,60
4.4	0804099 SICRO3	Boca de BSTC D = 0,60 m - esconsidade 45° - areia e brita comerciais - alas retas	un	40	489,61	624,98	24.999,20
4.5	0804101 SICRO3	Boca de BSTC D = 0,80 m - esconsidade 0° - areia e brita comerciais - alas retas	un	16	740,48	945,22	15.123,52
4.6	0804120 SICRO3	Boca de BSTC D = 1,00 m - esconsidade 0° - areia extraída e brita produzida - alas retas	un	12	1.009,30	1.288,37	15.460,44
4.7	0804053 SICRO3	Corpo de BSTC D = 1,50 m PA1 - areia, brita e pedra de mão comerciais	m	8	886,51	1.131,63	9.053,04
4.8	0804161 SICRO3	Boca de BSTC D = 1,50 m - esconsidade 0° - areia e brita comerciais - alas retas	un	10	2.615,35	3.338,49	33.384,90
5		<b>RECUPERAÇÃO DE ÁREAS DEGRADADAS</b>					<b>29.341,00</b>
5.1	CP3 Próprio	Reparação de danos físicos ao meio ambiente	m²	53629,75	0,07	0,08	4.290,38
5.2	CP4 Próprio	Elaboração de Projeto Executivo	UN	1	19.624,45	25.050,62	25.050,62

VALOR TOTAL DA PROPOSTA R\$ 2.883.861,00 ( DOIS MILHÕES OITOCENTOS E OITENTA E TRÊS MIL E OITOCENTOS E SESSENTA E UM REAIS) **Total Geral COM BDI 2.883.861,00**

ITAPECURU MIRIM/MA, 18 DE JUNHO DE 2022

MARCOS ANTONIO MAGALHAES  
 LOPES:37610090387  
 Assinado de forma digital por MARCOS ANTONIO MAGALHAES  
 LOPES:37610090387  
 Dados: 2022.06.18 14:07:00 -03'00'

CHARLES HENRIQUE DE ABREU  
 DUAILIBE:68595972320  
 Assinado de forma digital por CHARLES HENRIQUE DE ABREU  
 DUAILIBE:68595972320  
 Dados: 2022.06.18 14:11:07 -03'00'

**ENGENEW EMPREENDIMENTOS E CONSTRUÇÕES LTDA - EPP**

CNPJ nº 13.185.456/0001-15 INSC ESTADUAL nº 12.352.455-5  
ENDEREÇO: Av. Gomes de Sousa s/nº Loja Altos - Centro  
CIDADE: Itapecuru Mirim/MA CEP: 65.485-000  
E-mail: engenew@hotmail.com Fone: (98) 9 9144 1412



ESTADO DO MARANHÃO  
PREFEITURA MUNICIPAL DE ITAPECURU MIRIM/MA  
PREGÃO ELETRÔNICO Nº 028/2022 - SRP  
PROPOSTA READEQUADA DE PREÇOS  
DATA: 18 DE JUNHO DE 2022

OBJETO: Serviços de manutenção e adaptação das estradas vicinais da zona rural da região de Entroncamento, Tingidor e Leite do Município de Itapecuru-Mirim/MA.

BANCO DE PREÇOS: SINAPI MARANHÃO FEVEREIRO 2022 DESONERADO  
BDI: 27,65%  
ENCARGOS SOCIAIS: 83,87%  
DATA: 02 DE JUNHO DE 2022.  
LOCAL: ITAPECURU- MIRIM -MA

Bancos	B.D.I.	Encargos Sociais
SINAPI - 02/2022 - Maranhão	27,65%	Desonerado:
SICRO3 - 10/2021 - Maranhão		Horista:
SICRO2 - 11/2016 - Maranhão		83,87%
		Mensalista:
		47,51%

**Orçamento Sintético**

Item	Código Banco	Descrição	Und	Quant.	Valor Unit	Valor Unit com BDI	Total
------	--------------	-----------	-----	--------	------------	--------------------	-------

MARCOS ANTONIO  
MAGALHAES  
LOPES:37610090387

Assinado de forma digital por  
MARCOS ANTONIO MAGALHAES  
LOPES:37610090387  
Dados: 2022.06.18 14:07:14 -03'00'

CHARLES HENRIQUE DE ABREU  
DUAILIBE:68595972320

Assinado de forma digital por CHARLES  
HENRIQUE DE ABREU  
DUAILIBE:68595972320  
Dados: 2022.06.18 14:11:20 -03'00'



## ENGENEW EMPREENDIMENTOS E CONSTRUÇÕES LTDA - EPP

CNPJ nº 13.185.456/0001-15 INSC ESTADUAL nº 12.352455-5

ENDEREÇO: Av. Gomes de Sousa s/nº Loja Altos - Centro

CIDADE: Itapecuru Mirim/MA CEP: 65.485-000

E-mail: engenew@hotmail.com Fone: (98) 9 9144 1412

**ESTADO DO MARANHÃO**  
**PREFEITURA MUNICIPAL DE ITAPECURU MIRIM/MA**  
**PREGÃO ELETRÔNICO Nº 028/2022 - SRP**  
**PROPOSTA READEQUADA DE PREÇOS**

OBJETO: Serviços de manutenção e adaptação das estradas vicinais da zona rural da região de Entroncamento, Tingidor e Leite do Município de Itapecuru-Mirim/MA.

BANCO DE PREÇOS: SINAPI MARANHÃO FEVEREIRO 2022 DESONERADO

BDI: 27.65%

ENCARGOS SOCIAIS: 83.87%

DATA: 02 DE JUNHO DE 2022.

LOCAL: ITAPECURU- MIRIM -MA

### Bancos

SINAPI - 02/2022 - Maranhão

SICRO3 - 10/2021 - Maranhão

SICRO2 - 11/2016 - Maranhão

### B.D.I.

27,65%

### Encargos Sociais

Desonerado:

Horista: 83,87%

Mensalista: 47,51%

### PLANILHA RESUMO GERAL

Item	Descrição	Total
1	SERVIÇOS PRELIMINARES	159,057.44
2	SERVIÇOS DE TERRAPLANAGEM	996,118.98
3	SERVIÇOS DE PAVIMENTAÇÃO	1,533,535.35
4	OBRAS DE ARTE CORRENTE	165,808.24
5	RECUPERAÇÃO DE ÁREAS DEGRADADAS	29,341.00

MARCOS ANTONIO  
MAGALHAES

LOPES:37610090387

Assinado de forma digital por MARCOS ANTONIO MAGALHAES

LOPES:37610090387

Dados: 2022.06.18 14:35:59 -03'00'

Total Geral COM BDI

2,883,861.00

ITAPECURU MIRIM/MA, 18 DE JUNHO DE 2022

CHARLES HENRIQUE DE  
ABREU  
DUAILIBE:68595972320

Assinado de forma digital por  
CHARLES HENRIQUE DE ABREU  
DUAILIBE:68595972320

Dados: 2022.06.18 14:13:37 -03'00'





## ENGENEW EMPREENDIMENTOS E CONSTRUÇÕES LTDA - EPP

CNPJ nº 13.185.456/0001-15 INSC ESTADUAL nº 12.352455-1  
 ENDEREÇO: Av. Gomes de Sousa s/nº Loja Altos - Centro  
 CIDADE: Itapecuru Mirim/MA CEP: 65.485-001  
 E-mail: engenew@hotmail.com Fone: (98) 9 9144 1412



ESTADO DO MARANHÃO  
 PREFEITURA MUNICIPAL DE ITAPECURU MIRIM/MA  
 PREGÃO ELETRÔNICO Nº 028/2022 - SRP  
 PROPOSTA READEQUADA DE PREÇOS  
 DATA: 18 DE JUNHO DE 2022

OBJETO: Serviços de manutenção e adaptação das estradas vicinais da zona rural da região de Entroncamento, Tingidor e Leite do Município de Itapecuru-Mirim/MA.

BANCO DE PREÇOS: SINAPI MARANHÃO FEVEREIRO 2022 DESONERADO  
 BDI: 27,65%

ENCARGOS SOCIAIS: 83,87%  
 DATA: 02 DE JUNHO DE 2022.  
 LOCAL: ITAPECURU-MIRIM -MA

Bancos	B.D.I.	Encargos Sociais
SINAPI - 02/2022 - Maranhão	27,65%	Desonerado:
SICRO3 - 10/2021 - Maranhão		Horista: 83,87%
SICRO2 - 11/2016 - Maranhão		Mensalista: 47,51%

### Orçamento Sintético

Item	Código Banco	Descrição	Und	Quant.	Valor Unit	Valor Unit com BDI	Total
1		<b>SERVIÇOS PRELIMINARES</b>					<b>159,057.44</b>
1.1	74209/001 SINAPI	PLACA DE OBRA EM CHAPA DE ACO GALVANIZADO	m²	24	238.55	304.50	7,308.00
1.2	CP1 Próprio	Mobilização e desmobilização de equipamentos	CHP	3	6,663.80	8,506.34	25,519.02
1.3	93584 SINAPI	EXECUÇÃO DE DEPÓSITO EM CANTEIRO DE OBRA EM CHAPA DE MADEIRA COMPENSADA, NÃO INCLUSO MOBILIÁRIO. AF_04/2018	m²	50	670.63	856.05	42,802.50
1.4	CP2 Próprio	ADMINISTRAÇÃO LOCAL DE OBRA	MES	8	8,169.60	10,428.49	83,427.92
2		<b>SERVIÇOS DE TERRAPLANAGEM</b>					<b>996,118.98</b>
2.1	5501700 SICRO3	Desmatamento, destocamento, limpeza de área e estocagem do material de limpeza com árvores de diâmetro até 0,15 m	m²	214519	0.29	0.37	79,372.03
2.2	5502135 SICRO3	Escavação, carga e transporte de material de 1ª categoria - DMT de 50 a 200 m - caminho de serviço em revestimento primário - com escavadeira e caminhão basculante de 14 m³	m³	128711.4	2.80	3.57	458,498.70
2.3	5501710 SICRO3	Escavação, carga e transporte em material de 1ª categoria - DMT de 50 m	m³	10725.95	1.53	1.95	20,915.60
2.4	5502978 SICRO3	Compactação de aterros a 100% do Proctor normal	m³	128711.4	2.66	3.39	436,331.65
3		<b>SERVIÇOS DE PAVIMENTAÇÃO</b>					<b>1,533,535.35</b>
3.1	4011209 SICRO3	Regularização do subleito	m²	1287114	0.61	0.77	991,077.78
3.2	5502985 SICRO3	Limpeza mecanizada da camada vegetal	m²	53629.75	0.26	0.33	17,697.82
3.3	5502986 SICRO3	Expurgo de jazida	m³	10725.95	1.48	1.88	20,164.79
3.4	4016008 SICRO3	Escavação e carga de material de jazida com trator de 127 kW e carregadeira de 3.4 m³	m³	80444.62	2.11	2.69	215,396.03
3.5	5914374 SICRO3	Transporte com caminhão basculante de 10 m³ - rodovia em revestimento primário	tkm	244082.27	0.51	0.65	158,653.48
3.6	5502978 SICRO3	Compactação de aterros a 100% do Proctor normal	m³	38214	2.66	3.39	129,545.46
4		<b>OBRAS DE ARTE CORRENTE</b>					<b>165,808.24</b>
4.1	0804021 SICRO3	Corpo de BSTC D = 0,60 m PA1 - areia, brita e pedra de mão comerciais	m	96	223.81	285.69	27,426.24
4.2	0804030 SICRO3	Corpo de BSTC D = 0,80 m PA2 - areia extraída e brita e pedra de mão produzidas	m	46	371.76	474.55	21,829.30
4.3	0804037 SICRO3	Corpo de BSTC D = 1,00 m PA1 - areia, brita e pedra de mão comerciais	m	30	483.92	617.72	18,531.60
4.4	0804099 SICRO3	Boca de BSTC D = 0,60 m - esconsidade 45° - areia e brita comerciais - alas retas	un	40	489.61	624.98	24,999.20
4.5	0804101 SICRO3	Boca de BSTC D = 0,80 m - esconsidade 0° - areia e brita comerciais - alas retas	un	16	740.48	945.22	15,123.52
4.6	0804120 SICRO3	Boca de BSTC D = 1,00 m - esconsidade 0° - areia extraída e brita produzida - alas retas	un	12	1,009.30	1,288.37	15,460.44
4.7	0804053 SICRO3	Corpo de BSTC D = 1,50 m PA1 - areia, brita e pedra de mão comerciais	m	8	886.51	1,131.63	9,053.04
4.8	0804161 SICRO3	Boca de BSTC D = 1,50 m - esconsidade 0° - areia e brita comerciais - alas retas	un	10	2,615.35	3,338.49	33,384.90
5		<b>RECUPERAÇÃO DE ÁREAS DEGRADADAS</b>					<b>29,341.00</b>

MARCOS ANTONIO MAGALHAES LOPES:37610090387

Assinado de forma digital por MARCOS ANTONIO MAGALHAES LOPES:37610090387  
 Dados: 2022.06.18 14:37:42 -03'00'

CHARLES HENRIQUE DE ABREU  
 DUAILIBE:68595972320

Assinado de forma digital por CHARLES HENRIQUE DE ABREU  
 DUAILIBE:68595972320  
 Dados: 2022.06.18 14:13:56 -03'00'





## ENGENEW EMPREENDIMENTOS E CONSTRUÇÕES LTDA - EPP

CNPJ nº 13.185.456/0001-15 INSC ESTADUAL nº 12.352455-5

ENDEREÇO: Av. Gomes de Sousa s/nº Loja Altos - Centro

CIDADE: Itapecuru Mirim/MA CEP: 65.485-001

E-mail: engenew@hotmail.com Fone: (98) 9 9144 1412

ESTADO DO MARANHÃO  
PREFEITURA MUNICIPAL DE ITAPECURU MIRIM/MA  
PREGÃO ELETRÔNICO Nº 028/2022 - SRP  
PROPOSTA READEQUADA DE PREÇOS  
DATA: 18 DE JUNHO DE 2022

OBJETO: Serviços de manutenção e adaptação das estradas vicinais da zona rural da região de Entroncamento, Tingidor e Leite do Município de Itapecuru-Mirim/MA.

BANCO DE PREÇOS: SINAPI MARANHÃO FEVEREIRO 2022 DESONERADO

BDI: 27,65%

ENCARGOS SOCIAIS: 83,87%

DATA: 02 DE JUNHO DE 2022.

LOCAL: ITAPECURU- MIRIM -MA

Bancos	B.D.I.	Encargos Sociais
SINAPI - 02/2022 - Maranhão	27,65%	Desonerado:
SICRO3 - 10/2021 - Maranhão		Horista:
SICRO2 - 11/2016 - Maranhão		83,87%
		Mensalista:
		47,51%

### Orçamento Sintético

Item	Código Banco	Descrição	Und	Quant.	Valor Unit	Valor Unit com BDI	Total
5.1	CP3 Próprio	Reparação de danos físicos ao meio ambiente	m²	53629,75	0,07	0,08	4.290,38
5.2	CP4 Próprio	Elaboração de Projeto Executivo	UN	1	19.624,45	25.050,62	25.050,62

Total Geral COM BDI

2,883,861.00

VALOR TOTAL DA PROPOSTA R\$ 2.883.861,00 ( DOIS MILHÕES OITOCENTOS E OITENTA E TRÊS MIL E OITOCENTOS E SESENTA E UM REAIS)

ITAPECURU MIRIM/MA, 18 DE JUNHO DE 2022

MARCOS ANTONIO  
MAGALHAES  
LOPES:37610090387

Assinado de forma digital por  
MARCOS ANTONIO MAGALHAES  
LOPES:37610090387  
Dados: 2022.06.18 14:38:19 -03'00'

CHARLES HENRIQUE DE  
ABREU  
DUAILIBE:68595972320

Assinado de forma digital por  
CHARLES HENRIQUE DE ABREU  
DUAILIBE:68595972320  
Dados: 2022.06.18 14:14:08 -03'00'